65880
2064

לך על בטוח
לוח מעריב
ראה עמודים 20, 21, 23–34, 42, 43

מזג אוויר
● הטמפרטורות: קצת יותר חם
ירושלים 15–26;
תל־אביב 16–26;
חיפה 15–27; אילת 23–37 הטמפרטורות בארץ ובעולם בעמוד 14.

מעריב
העתון הנפוץ ביותר במדינה • MAARIV • معاريف
לגליון זה מצורף **ספורט** מעריב

קבלת מודעות!
מודעות משפחתיות/לוח
לוח מעריב
ב־2 תשלומים (ללא ריבית)
לח־פון
שרות מודעות בטלפון
03-292777
24 שעות ביממה
באמצעות כרטיסי אשראי

40	היום 44 עמוד
יום א' 1.6.86	כ"ג באייר תשמ"ו
גליון מס' 11735 – שנה ל"ט	
המחיר 40 אג' (כולל מע"מ) המחיר באילת (ללא מע"מ) 35 אג'	
המייסד והעורך הראשון ע. קרליבך ז"ל	
כל הזכויות שמורות ל"מעריב" © 1986	

פרשת פולארד

עתוני ארה"ב: פרשת פולארד היתה „גדולה בהרבה מכפי שהודתה ישראל"

בממשל מאשימים: קצין חי"א ניהל את הריגול בארה"ב

העתונים טוענים שקצין חיל האוויר הישראלי נהג לבקר בקביעות בארה"ב במסווה של לימודים; הראיות החדשות, המבוססות על עדות פולארד, הועברו לישראל על ידי השופט אברהם סופר ● ירושלים: הידיעות על פעילות ריגול ענפה של ישראל בארה"ב משוללות יסוד; הן מופצות כנראה על ידי גורמים המתנגדים לעיסקת טיעון בין ההגנה לתביעה

מאת עודד גרנות, רפאל בן יוסף ולבור

הממשל האמריקני עומד לפר־ סם בימים הקרובים כתב אישום נגד ישראלי נוסף, הקשור לפרשת הריגול של ג'ונתן פולארד – מסר אתמול ה„ניו־יורק טיימס" מפי פקיד בממשל אמריקני. פקיד זה זיהה את הישראלי הנו־ סף, הקשור לפרשה, כקצין בצה"ל, וה„לוס אנג'לס טיימס" זיהה אותו כקצין בחיל האוויר, שנהג לבקר בארה"ב סדיר בארצות הברית במסווה של לימודים. מקורות בממשל אמרו לפנות בו־ קר כי עדיין אין ראיות שאכן יוגש כתב האישום נגד הקצין הישראלי.

(סוף בעמוד 9)

פרשת שב"כ

ראש הממשלה ושרים קיימו בסוף השבוע התייעצויות בהשתתפות ראש השב"כ

הערכה: התנגדות שרים לוועדה משפטית תביא לחקירה משטרתית

גורמי בטחון: אין הכרח שמידע ידלוף אם החקירה תנוהל בדרגים המתאימים ★ התמרמרות בצה"ל בעקבות הפרסומים שמהם עולה כי שמיר ידע על פעולת החיפוי של השב"כ ★ הצעה: הקמת ועדה לקביעת תקנון לפעולות השרותים החשאיים בישראל ★ זמיר התנצל בפני רה"מ על דברים שצוטטו בשמו על „פרס שאיבד את עשתונותיו"

מאת יעקב ארז ורפאל מן

אין מנוס מהחקירה מש־ טרתית בפרשת ראש השב"כ – כך עולה מן ההתייעצויות שהיו בסוף השבוע בין ראש הממשלה ושרים מן המערך, בהשתתפות ראש השב"כ. ההערכה הרווחת היא, כי נוכח התנגדות שרי הלי־ כוד להצעה להקים ועדת חקירה משפטית, תיפתח חקירה משטר־ תית עם שובו מחו"ל מהרתיים של המפכ"ל רב־ניצב דוד קראוס. גורמים בטחוניים המקורבים לשב"כ אמרו הלילה, כי ניתן לנהל חקירה משטרתית באמצעות דרגים מתאימים במשטרה ומבלי שידלוף מידע. לטענתם נראה, כי חקירה כזו

(סוף בעמוד 9)

סוכלה חדירת פו חוליות מחבלים מלבנון

גילה אלוף אור לגבי הפעילות בשנה האחרונה ברצועת הבטחון

מאת מנחם רהט

אלוף פיקוד הצפון, אלוף אורי אור, אמר ביום ו', כי 15 עד 19 חוליות ניסו בשנה האחרונה לחד־ דור מדרום־לבנון לאצבע הגליל, ו„מזימותיהם סוכלו הודות לחבריה שעושים את העבודה הודות לקיומו של אזור הבטחון בדרום לבנון".

בשיחה עם תלמידי כיתות י"א־ י"ב בטבריה אמר אלוף אור, כי העובדה שהחוליות לא הצליחו להי־ גיע לאצבע הגליל מעידה על חשי־ בותה של רצועת הבטחון להגנת ישובי הצפון. עם זאת הוא הבהיר: „אזור הבטחון אינו יכול למנוע ירי בכינון ישיר אל קו הישובים שלנו. אזור הבטחון מסייע במניעת חדירות, ולא במניעת קטיושות".

בהתייחסו למארב הרצחני שטמנו מחבלי „חיזבאללה" השיעית ל־5 חיילי צה"ל, בכפר הנטוש רומן, ביום ה', אמר אלוף אור, כי תקרית זו לא

(סוף בעמוד 9)

● ריקודי־עם מקסיקניים ססגוניים קישטו את פתיחת משחקי גביע העולם בכדורגל, אתמול באיצטדיון אצטקה במקסיקו־סיטי.

עתוני מרוקו ערכו „הילולה" למשלחת ישראל

דבר לא נעשה כדי להסתיר נוכחותם של מאות הישראלים המשוטטים ללא הגבלות במדינה הערבית ★ צבא מרוקו איבטח את ה„הילולה" ליד קבר רבי יחיא לחדאר בדאחמד ★ בין החוויות המרגשות: אריה אזולאי, ראש עיריית אשדוד, גילה את קבר אימו שנפטרה במגיפה לפני 48 שנה

מאת עידו דיסנצ'יק שליח „מעריב" במרוקו

קרוב לאלף ישראלים, יוצאי מרוקו, משוטטים בימים אלה ברחובי ארץ מולדתם, חוזרים למחוזות ילדותם ונפגשים עם חברים ומקומות משכבר הי־ מים.

הישראלים הגיעו למרוקו כדי להשתתף ב„הילולה" ליד קבר הק־ דוש, רבי יחיא לחדאר בדאחמד, הנמצא קילומטרים אחדים מקזב־ לנקה.

(סוף בעמוד 9)

● אריה אזולאי

מוות מיסתורי בבאר־שבע – נערה נמצאה תלויה ומשפחתה טוענת:

אלמוני רצח את טלי בת 15, במכת קראטה – ותלה אותה'

על הגופה נמצא מכתב התאבדות, אך קרוביה טוענים כי היתה נתונה לאיומים וכי אין זה כתב ידה

מאת אורי בינדר

ביום שישי בערב יצאה טלי חדד בת 15 וחצי מבאר־שבע מביתה הבטיחה להוריה „אני כבר חוזרת". זמן קצר לאחר מכן שמעו ההורים צעקות מהבניין הסמוך. ילדים גילו שם גופת נע־ רה תלויה. מאוחר יותר התבשרו

(סוף בעמוד 9)

● טלי חדד

זעזועים צפויים מהיום במערכת הבריאות –

אחיות „בילינסון" יוצאות ל„חופשת התמוטטות"

מאת דליה מזורי

זעזועים צפויים מהיום במער־ כת הבריאות: אחיות בית־החולים „בילינסון" בפתח־תקווה יוצאות היום ל„חופשת התמוטטות" של 48 שעות ואילו עובדי מגן־דוד־ אדום מאיימים להחריש לאלתר את שביתתם, אם לא ייענו תביעותי־ הם.

(סוף בעמוד 9)

הגיע! הגיע!
BURDA יוני/1986
★ בגדי עונת הקיץ – הצבעים החדשים.
★ דוגמאות של מידות גדולות.
★ מדור מיוחד לגבר.
★ בגדי ים.
★ 107 גיזרות לתפירה עצמית.
ברונפמן
עתונים וספרים מהעולם כולו
בורדה מס' 1 באופנה

כצט CTS
לציבור לקוחותינו
מספר הטלפון החדש
מתאריך 1.6.86:
03-9250250
(20 קווי חוץ)
כ.צ.ט. בע"מ כימיקלים וציוד טכני
בשירות הציבור מאז 1921

חלפים למכונות כביסה
יעוץ והדרכה חינם!!!
עשה זאת בעצמך
מגדל, ז'בוטינסקי 22, ר"ג, 723289

הערב בטלוויזיה ב־21.00
ברזיל — ספרד
מוגש ע"י Gillette®

מכון מעריב

דיסקונט: חי"כים תוקפים אותנו ומשסים בנו את הציבור

מנכ"ל הבנק, רפאל רקנאטי, אינו פורש עדיין ★ עמירם סיון מתחיל היום לכהן כיו"ר בנק הפועלים ★ תוצאות הבחירות הפנימיות במפד"ל יקבעו מי יהיה מנכ"ל בנק המזרחי; לכל סיעה מועמד משלה

מאת דוד ליפקין

עמירם סיון, לשעבר מנכ"ל האוצר ויו"ר מועצת המנהלים של "תיעושי", מתחיל היום בתפקידו כיו"ר הנהלת בנק הפועלים. הוא ינהל היום את ישיבת הנהלת הבנק ויתווה את תוכניותיו הראשונות.

היו"ר הפורש של הנהלת בנק הפועלים, גיורא גוית, שלח בסוף השבוע מכתב פרידה לעובדי הבנק. הוא מציין, כי בשנות עבודתו בבנק עברו כבר דרך ארוכה יחד, ואלצו להתמודד עם שורה של בעיות כבדות משקל. לדעתו, העובדים עמדו בהצלחה באתגרים שניצבו בפניהם.

גוית מצביע על הישגי הבנק ומשבח את המנהלים והעובדים בבנק שהם בעלי רמה מקצועית גבוהה, המוכנים להשקיע ממיטבם ומיכולתם בקידומו, תוך שמירה על ערכי היסוד שלו. היו"ר הפורש של הנהלת הבנק אמר שהוא בטוח, כי הבנק, בעזרת צוות המנהלים והעובדים ובראשותו של עמירם סיון, יגיע להישגים מרשימים ויעמוד בכבוד באתגרים הניצבים בפניו.

שונה המצב בבנק דיסקונט. בשלב זה אין כל סימן שבכוונת רפאל רקנאטי להתפטר מתפקידיו בבנק. להיפך, בחוזר ששלחה הנהלת הבנק לעובדי הבנק היא מבהירה, כי המלצות ועדת בייסקי אינן בגדר פסקידין שיש חובה לקיימו. היא מבהירה, כי ועדת חקירה איננה הליך שיפוטי ולפיכך מסקנותיה הינן המלצות בלתי מחייבות.

"בימים האחרונים עומד הבנק שלנו בפני מיתקפה רבתי מצד חברי כנסת המסיתים את הציבור נגד המערכת הבנקאית, ונגד בנק דיסקונט ורקנאטי בפרט", נאמר בחוזר. "חלק מאמצעי התקשורת נוקטים בדרך־כלל עמדה חד־צדדית ועוינת ונותנים ביטוי רב לידיעות העולות בקנה אחד עם המגמה שהם מנסים ליצור."

המאבק סביב מינוי מנכ"ל חדש לבנק המזרחי מחריף והולך. למעשה, מינוי זה הפך לחלק ממערכת הבחירות הפנימית במפד"ל. ישיבת דירקטוריון הבנק שעמד היום לדון בקביעת מנכ"ל חדש במקומו של אהרון מאיר נדחה ליום רביעי. סבורים, כי תוצאות הבחירות במפד"ל ישפיעו במידה רבה על קביעת המנכ"ל החדש של הבנק.

למעשה, כל סיעה במפד"ל תומכת במועמד משלה לתפקיד מנכ"ל הבנק. הוותיקים תומכים במועמדותו של יצחק יגר מנכ"ל חברת הבנייה "משה"ב". ואילו צעירי המפד"ל תומכים במועמדותו של המשנה למנכ"ל הבנק, יצחק דוכן. אנשי הכספים במפד"ל תומכים בהסדר שיהפוך את יו"ר מועצת המנהלים של הבנק, חיים גריבי, ליו"ר פעיל ובעל עמדת השפעה, כאשר מתחתיו יהיה מנכ"ל אחד או שני מנכ"לים משותפים.

פרס ונסים טרם הכריעו מי יהיה הנגיד הבא

אמוראי וברונו עדיין מועמדים

מאת שרגא מקל ויצחק דיש

ההכרעה על מינוי נגיד חדש לבנק ישראל טרם נפלה, גם לאחר פגישה נוספת שהתקיימה ביום שישי בין ראש הממשלה שמעון פרס לשר האוצר משה נסים. שני המועמדים לתפקיד הם עדיין סגן שר האוצר עדי אמוראי והפרופ' מיכאל ברונו.

אמוראי הוא מועמד המועדף לתפקיד ואילו נסים ושמיר תומכים במינויו של פרופ' ברונו. כל "מחנה" טוען שלמועמדו סיכויים טובים לזכות במינוי.

נגיד בנק ישראל ד"ר משה מנדלבאום הגיש ביום שישי לממשלה את הדו"ח השנתי של הבנק. זהו הדו"ח האחרון שהוא מגיש בתפקידו כנגיד.

בדו"ח מזהיר הנגיד מפריצת מסגרות השכר והתקציב שיפגעו בהישגי התכנית הכלכלית.

הבוקר יקיים הנגיד מסיבת עתונאים בירושלים שבה יפרוסם הדו"ח, ויעמוד על המצב במשק.

שרון: אמשיך להאבק למען עידוד היצוא

שר התעשייה והמסחר, אריאל שרון, אמר ביום שישי במצפורת זאב בתל־אביב, כי ימשיך במאבק על קבלת מלוא התכנית לעידוד היצוא שהגיש השבוע לראש הממשלה וקבוצת שרים, למרות ששני עיקריה החשובים לא נתקבלו.

השר ציין כי לא נתקבלה הצעתו לתת סיוע ליצוא למדינות של גוש הדולר, על ידי העלאה של כמה אחוזים בדוחיות. הוא אמר כי לא ניתן לייעץ לתעשיינים לפנות לשוק האירופי, לאחר שהשקיעו מאמצים להגדלת מוצרים לארה"ב. (ש.)

ברעם התנגד שמזוודתו הפרטית תיפתח בבית־משפט בניו־יורק

פרקליטו אמר ל"מעריב": "איש אינו רוצה שיחטטו במסמכיו הפרטיים"

מאת רן דגוני ועודד גרנות, מסופרי "מעריב" בארה"ב

מזוודת מסמכים של תת־אלוף אברהם ברעם, שנתפסה בידי סוכני המכס האמריקני בעקבות גירושו של בעליה מברמודה לארה"ב, הייתה ביום שישי במוקד התנצחות בין התובעת לבין פרקליטו של ברעם, בבית משפט בניו־יורק.

הפרקליט, לארי סילורמאן, דרש מהשופט שיאסור על סוכני המכס לבדוק את המסמכים במזוודה, מפני שהיא נתפסה שלא כחוק.

לאחר הדיון, אמר סילורמאן ל"מעריב": "במזוודה יש מסמכים פרטיים, ואיש אינו רוצה שמישהו יחטט במסמכיו הפרטיים".

השופט הודיע כי יכריע בגורלה של המזוודה השנייה במחלוקת בהתחדש הדיון [illegible]

ברעם נתון עדיין במעצר. פרקליטו ביקש לדחות את הדיון בערעורה של התביעה על ההחלטה לשחרר את ברעם בערבות.

5% מנשאלים בסקר יתנגדו באלימות לנסיגה

מאת ראובן בן־צבי

67% מהיהודים שהשתתפו בסקר על יחסי יהודים־ערבים בישראל מצדדים בסיפוח שטחים; מחצית הנשאלים תומכים בהתנחלויות; 5% עד כי יתנגדו בדרכים לא־חוקיות אם יוחלט על נסיגה.

ממצאים אלה, מסקר שנערך במחצית השנייה של 1985, מסר פרופ' סמי סמוחה מהחוג לסוציולוגיה באוניברסיטת חיפה, ביום עיון לזכרו של ד"ר סמי מרעי.

ממצאיו של פרופ' סמוחה מוכיחים, לדבריו, כי אפשר יהיה בקלות להשתלט על המעטים שיחליטו להתנגד בכוח להחלטה של הממשלה לפנות מהשטחים.

שצ'רנסקי ליצחק שמיר: "זה הזמן ללחוץ על גורבצ'וב"

מאת ישעיהו אביעם

נתן שצ'רנסקי נפגש ביום ו' עם השר יצחק שמיר ודיווח לו על סיורו ברחבי ארה"ב ופגישותיו עם הנשיא רייגן ואנשי הקונגרס האמריקני, בדבר הגברת הלחץ על בריה"מ־המועצות למתן היתרי יציאה ליהודים הרוצים לעלות לישראל.

שר החוץ דיבר על בעיית הנשירה של יהודים אשר נושרים בדרכם לישראל ואמר, כי הרוסים יודעים היטב את ממדי הנשירה והם משתמשים בבעיה זו כדי להגביל את ההגירה משם לישראל. "הייתי רוצה שהאמריקנים יסרבו קצת לקבל מהגרים", אמר שמיר.

בחודש יולי יחזור שצ'רנסקי לארה"ב כדי להשתתף בהפגנה גדולה של יהודים בוושינגטון בעת ביקורו של מנהיג בריה"מ מיכאל גורבצ'וב שם. הוא אמר, כי יש להביא לפחות 400 אלף מפגינים להפגין נגד מדיניות בריה"מ מול אותם 400 אלף יהודים בברית־המועצות אשר מבקשים להגר משם.

שצ'רנסקי הסביר שיש לנצל עתה את שעת הכושר, בה גורבצ'וב מודאג מהמצב הכלכלי בארצו ומהפיגור הטכנולוגי ומנסה לעשות מחוות לארצות המערב. שמיר הביע תקווה, כי בריה"מ תשנה את מדיניותה וכי יחודשו היחסים הדיפלומטיים בין שתי הארצות.

בשיחה בת השעה הוסכם, כי שצ'רנסקי יקיים קשר קבוע עם שר־החוץ ואנשי משרדו.

● השחמטאים מסורבי־העליה, אנה ובוריס גלקו ובנם, הגיעו ביום ששי לארץ. (צילם: ראובן קסטרו)

אלופי בריה"מ בשחמט נאבקו 7 שנים כדי לעלות ארצה

ביום ששי הגיעו אנה ובוריס גולקו, ובנם בן 7 ★ "מצבם של מסורבי העליה קשה והשלטונות מטרידים אותם ללא הרף", אמר בוריס בנתב"ג

מאת ישעיהו אביעם ושאול הון

השחמטאים מסורבי העליה בוריס ואנה גולקו, לשעבר אלופי ברית־המועצות, ובנם דויד בן ה־7, הגיעו לארץ ביום ששי במטוס אל על לאחר שנאבקו שבע שנים כדי לעלות לארץ.

"הדרך לישראל ארכה לנו אמנם שנים מספר אבל היא נתנה תקווה בליבנו שנגיע הנה", אמר בוריס גולקו בנתב"ג. "בנמל התעופה במוסקווה נפרדו מאתנו רבים רבים מחברינו, מסורבי העליה, וכן אחותי ובעלה במוסקווה שגם הם מסורבי עליה. אבל חברי וידידי הטוב, בוריס צ'רנובילסקי, ראש העמותה של אזרחי ישראל במוסקווה אשר יחד עם חברים נוספים הפגינו לפני שבוע בדרישה להכיר באזרחות הישראלית שלהם – נעצר, ולא יכול היה לבוא להיפרד ממני." לדבריו, גם גיסו (אח אשתו) ולאדימיר קיסילנג, הוא מסורב עליה, אשר ישב כבר שלוש שנים בכלא בגלל דרישתו לעלות לישראל.

"באנו לישראל כדי לגור פה, אבל כמובן שנצא למשחקי שח בינלאומיים", אמר השחמטאי העולה. גולקו, שהוא רב־אמן בשחמט (העליונה בדרוג הבינלאומי), כבר רשום בקבוצת השחמט של באר־שבע, המובילה כיום בליגה הלאומית. ב־1979 זכה בתואר אלוף ברית־המועצות. אשתו אנה היתה ב־1977 אלופת ברית־המועצות.

שלטונות בריה"מ סירבו עד כה להתיר למשפחת גולקו לצאת לישראל בתירוץ של "קירבה משפחתית בלתי מספקת". בגלל מאבקם של בני־הזוג לעלות ארצה, שכלל שביתות רעב שאחת מהן נמשכה 40 יום – הם סולקו מעבודתם כמדריכים במועדון השחמט במוסקווה. בוריס ערך את הפגנותיו ליד האנדרטה של הסופר ניקולאי גוגול, המרוחקת כמה עשרות מטרים בלבד ממשרד הבטחון הסובייטי במוסקווה.

גולקו סיפר כי מצבם של מסורבי העליה הוא קשה וכי שלטונות ברית־המועצות מטרידים אותם ללא הרף, וכי העליה משם כמעט ונפסקה. רק 40 יהודים קיבלו החודש היתרים לצאת מברית־המועצות.

את פני הבאים קיבלו חבר ועדת העליה והקליטה של הכנסת, ח"כ עוזי לנדאו, ומזכ"ל המועצה הציבורית למען יהודי ברית־המועצות, חיים צסלר, אשר הביא לזוג את בירכת ראש הממשלה שמעון פרס. אליהו לבנט, מנהל מועדון השחמט בבאר־שבע, הודיע שהוא מוכן לקבוע את אנה גולקו כמאמנת שחמט במועדון. משפחת גולקו הועברה למרכז הקליטה בשכונת גילה בירושלים.

ישראל לא תבקש מארה"ב להסגיר לידיה נאצים נוספים

מאת ברוך מאירי

ישראל אינה מתכוונת לפנות בשלב זה, למעשה, לארצות הברית ולבקש הסגרתם של פושעים נאציים נוספים לידיה. כך עולה מבדיקה שעשה סופר "מעריב" במשרד המשפטים.

כיום נמצאים בארצות הברית בהליכי גירוש ושלילת האזרחות האמריקנית למעלה מ־30 פושעים נאציים. נודע כי ישראל התכוונה לדרוש את הסגרתו של אחד מהם. אולם לאחר שהועלה החשש כי לא יהיו בידיה ראיות מספיקות חזרה בה מכוונה זו.

מקור מוסמך במשרד המשפטים אמר: "ישראל תמשיך לפעול למען הסגרתם של פושעים נאציים, כפי שעשתה במקרהו של ג'ון דמאניוק. אך היא תעשה זאת רק כאשר יהיו ראיות חזקות וטובות על מעשיהם הנפשעים".

ראשי ארגונים שונים הפועלים בארץ נגד פושעים נאציים הביעו אמש תמיהה על עמדה זו של ישראל. לדבריהם, די היה בהגשת הבקשה כדי להשאיר פושעים אלה, בשלב זה, לפחות במאסר ממושך. שכן, בארצות הברית קיים סעיף חוק האומר כי חשוד יישאר במעצר אם הוצאה נגדו בקשת הסגרה על־ידי מדינה כלשהי.

ארגונים אלה הביעו את החשש כי אותם מהפושעים הנאציים יברחו ויהיה קשה מאוד לאתרם, כפי שעשו זאת ארבעה מהם בשנים האחרונות.

בין פושעים נאציים אלה, מוכרים את שמותיהם של פושעים שפעלו בליטא ובמקומות אחרים באירופה. מוכר גם שמו של מי שהיה ראש עיריית קובנה, קאזיס פלצ'אוסקיס. בעת כהונתו הוא חייב את היהודים לענוד טלאי צהוב ובנגוד שהקים מצאו את מותם 15 אלף יהודים.

משלחת ישראלית תדון בספרד ביצוא חקלאי

מאת אהרן פריאל

משלחת ממשלתית מישראל יוצאת מחר למדריד, על פי הזמנה רשמית של ממשלת ספרד, כדי לדון בבעיות הייצוא החקלאי של שתי המדינות לארצות השוק המשותף, ולבדוק את האפשרות לשיתוף פעולה בעתיד בין ספרד לישראל בתחום זה.

זו הפעם הראשונה שממשלת ספרד מזמינה לביקור רשמי משלחת ממשלתית מישראל. בארץ מייחסים חשיבות רבה למשא ומתן המתחיל בין שתי המדינות בתחום כה רגיש, הקשור בעתיד הייצוא החקלאי של ישראל לאחר כניסת ספרד כחברה מן המניין בשוק המשותף.

מצרים דחתה הצעת פשרה בעניין טאבה

הנשיא מובארק מתנגד להחיל תחילה אוטונומיה ברצועת עזה, בפיקוח מצרי, כפי שהציע ראשד א־שאווה

מאת רפאל מן, שמי גבאי ואבינעם בר־יוסף

ממשלת מצרים דחתה בסוף השבוע את הצעת הפשרה בעניין שטח הגבולות, אשר גובשה בשיחות שניהלו עם אברהם סופר, היועץ המשפטי של משרד החוץ האמריקני. התשובה המצרית נמסרה לסופר בעת שיהתה בקאהיר ביום חמישי, בטרם יצא בדרכו חזרה לארה"ב.

מקורות ישראליים ואמריקניים מסרו כי התשובה המצרית השלילית איננה סופית בכל הנראה, שכן ביום שלישי אמורה להתכנס בקהיר קבוצת פקידים ומומחים משפטיים כדי לבחון את ההצעות שהועלו עד עתה.

מקורות אמריקניים מסרו אתמול כי שר החוץ ג'ורג' שולץ יבקר בישראל, מצרים ומדינות נוספות באיזור רק אם תושג התקדמות מספקת בשאלת טאבה.

נשיא מצרים, חוסני מובארק, דחה אתמול את ההצעה להחיל את האוטונומיה תחילה ברצועת עזה, בפיקוח מצרי, כהצעתו של ראש עיריית עזה לשעבר ראשד א־שאווה.

מובארק ששוחח עם כתבים בעיר איסמאעיליה אמר שאין זה הגיוני לפתור את בעיית רצועת עזה ולהשאיר את הגדה המערבית ללא פתרון. "גם איננו מסוגל לפעול לבדי בעניין זה בלא השתתפותם של הפלשתינים בגדה המערבית וללא השתתפותו של המלך חוסיין", אמר.

תוכניתו של ראש עיריית עזה לשעבר, כפי שהובאה בפני הנשיא מובארק, מדברת על כינונה של האוטונומיה ברצועה תחת מינהל מצרי כחלק מהסדר כולל שיחזיר את השטחים למצב ששרר עד פרוץ מלחמת יוני 1967.

א־שאווה שהציג את התוכנית בעצמו לפני כחודש ימים בקאהיר אמר כי ברבות הזמן גם חוסיין יסכים לכינון האוטונומיה בגדה המערבית בפיקוח ירדני. לדבריו המצב הסופי של השטחים יקבע מאוחר יותר בין הצדדים לשתיהם עצמם.

מובארק הבטיח להביא את תוכניתו של א־שאווה לדיון בפגישתו הקרובה עם המלך חוסיין.

מחר יוצא חוסיין לביקור רשמי בשלוש בירות במערב: פאריס, לונדון וושינגטון. רבת־עמון אומרת כי המלך עומד להעלות בבירות אלה את נושא חידוש התהליך המדיני באיזור.

ד"ר חאתם אבו־ע'זאלה, מן האישים הבולטים בשטחים, אמר בסוף השבוע כי הוא תומך ברעיון שהעלה ראשד א־שאווה. דבריו נאמרו לפני שפורסמה הודעתו של מובארק, הדוחה את הצעה.

הוא אמר כי כל פלשתיני אינו יכול שלא לתמוך ברעיון, שפירושו סוף הכיבוש. לדעתו, הפלשתינים צריכים לנצל כל הבעת נכונות ישראלית להאצלת סמכויות לתושבי השטחים. הוא אמר כי דחיית ההצעות של פרס על־ידי הפלשתינים, מאפשרות לפרס להתחמק מביצוע הצהרותיו בנוגע לשיפור איכות החיים בגדה וברצועה.

בחר לך טיול מ־37 מסלולים מרתקים!

מבצע מיוחד ולא תקדים ללא מחירים מרשימה של הורדת מחירים בטיולי אירופה טורס.

מדוע כדאי לך להשתתף בטיולי אירופה טורס?

★ "אירופה טורס" היא הראשונה בארץ בארגון טיולים מודרכים לחו"ל. את נסיונה העשיר היא מעמידה לרשותך להפקת מלוא התועלת וההנאה.

★ לטיולי "אירופה טורס" מוניטין כטובים ביותר.

★ "אירופה טורס" מאכסנת אותך בבתי מלון טובים בחדרים עם אמבטיות/מקלחות פרטיות.

★ "אירופה טורס" מסיעה אותך במסלולים מרהיבים באוטובוסים נוחים ומיוחדים לתיירים.

★ "אירופה טורס" מעמידה לרשותך צוות מדריכים מסור ונאמן עם נסיון של שנים רבות.

★ "אירופה טורס" מבצעת עבורך סיורים גם בערבים.

★ "אירופה טורס" מבטיחה ומקיימת.

להלן 12 מסלולים

סדרה	לארצות	ימים	מחיר מבצע
G	אנגליה, סקוטלנד	11	961
PH	צרפת, הולנד, אנגליה	12	994
K	איטליה, שוויצריה	10	978
D	איטליה, שוויצריה, צרפת, הולנד, אנגליה	19	1,499
E-1	אנגליה, צרפת, הולנד, גרמניה, אוסטריה, הונגריה	17	1,226
AE-1	איטליה, אוסטריה, הונגריה, גרמניה, שוויצריה	18	1,388
N	פורטוגל, ספרד	13	1,088
YVH	וינה, הונגריה, יוגוסלביה	17	1,399
LB	דנמרק, נורבגיה, שבדיה, וינה	14	1,440
USA	ארה"ב וקנדה	21	2,238
FER	רומא, הודו, נפאל	14	1,655
FE	הודו, נפאל, תאילנד, הונג־קונג, פיליפינים, טייוון, יפן	34	3,662

• ניתנת אפשרות ל־7 תשלומים ממחיר סדורי קרקע ללא ריבית.

בטיולי אירופה טורס אתה משלם פחות ומקבל יותר!

מאחורי אירופה טורס 55 שנות נסיון בארגון טיולים מודרכים.
דרוש חוברת טיולי אירופה טורס ממשרד הנסיעות שלך.

הטיול הטוב ביותר עם

אירופה טורס EUROPA TOURS

הארגון, התכנון והבצוע ע"י אירופה טורס,
רח' בן־יהודה 100 ת"א, טל: 240147, 03-243224

אל המפרסם

פרס: הצדק לא יחיה – אם הבטחון לא יחיה

ראש־הממשלה אמר בכנס של משפטנים ושופטים בירושלים, בו השתתף גם היועץ המשפטי, כי הוא אינו מציע שמישהו ישקר למען הבטחון ★ „לוחמים בעלי זכויות מוצאים עצמם נאשמים בטרם הוכחה האשמה"

„אני מציע להשתית את הבטחון על בטחון. מערכת שיפוט צבאית נועדה להתחשב במצבים, בצרכים ובאילוצים המיוחדים בתנאי חירום, של אנשי בטחון וצבא. והיא שצריכה לעסוק בחקירת פרשת הפקיד הבכיר."

כך אמר ראש הממשלה, שמעון פרס, ביום ששי בכנס של משפטנים ושופטים שאורגן על־ידי לשכת עורכי הדין במרכזו המשפט בירושלים.

„אני לא מציע שישקרו למען בטחון", אמר פרס. „אני לא מעלה בדעתי כי הצדק יכול לחיות מבלי שהבטחון יחיה."

בכנס השתתפו בין־השאר גם פרופ' יצחק זמיר וה"ד אמנון גולדנברג, ונשיא בית המשפט העליון מאיר שמגר.

פרס אמר: „אני יודע את הגבולות. אני לא יכול לתת למשטרה הוראה לחקור. חובתי להעמיד בפני היועץ המשפטי לממשלה את השיקולים של ניהול ענייני המדינה וניהול ענייני הבטחון. הויכוח הוא לגיטימי ולא רכילותי. זה ויכוח המתנהל על פי החוק ועל הפירושים לחוק. אני מציע שהבטחון יושתת על שיקולי בטחון."

ראש שב"כ אינו יכול להגן על עצמו בפומבי

פרס אמר כי ראש שב"כ מצוי במצב נחות מאחר שאינו יכול להגן על עצמו בפומבי. „אני חרד מכך שציבור גדול של לוחמים בעלי זכויות, מוצא עצמו נאשם בטרם הוכחה כלל האשמה. אני עומד על עקרונות לפיהם אסור להסתיר אמת, ואין להסתתר מאחורי שקר. לשני הצדדים יש להעמיד תנאים שווים, וכאשר יש מצב של 'לכאורה' – יש להתייחס לאדם שאשמתו לא הוכחה כחף מפשע." (ע.)

עו"ד ישראל גיל

„רק ראש הממשלה, ולא היועץ המשפטי, יכול להשעות את ראש שב"כ" אמר עו"ד ישראל גיל, מומחה לדיני עבודה

מאת דוד זהר

מודעי: כדאי שפרס יגרש אותי; לאן שאני הולך יש צרות

כך התבטא בהומור שר המשפטים בהרצאה במועדון ההנדסי בת"א ★ „ה'פלונטר' בפרשה נובע מזה שלמומחה לענייני בטחון, פרס, אין סמכות להחליט בעניין – ובעל הסמכות, זמיר, אינו מומחה בטחוני" ★ „עו"ד גולדנברג הוא מכר ותיק ואני מתייעץ עימו כחבר"

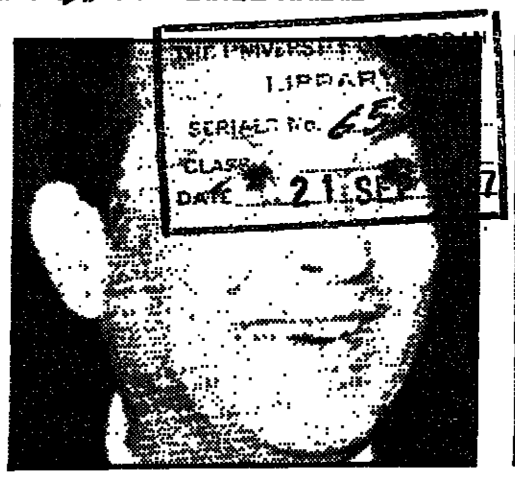
THE UNIVERSITY LIBRARY SERIAL No. 65 CLASS DATE 21 SEP
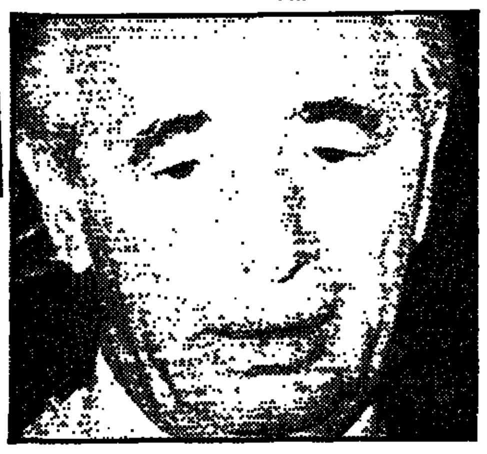

• (למעלה, מימין) ראש הממשלה שמעון פרס; שר המשפטים (למטה, מימין) שר העבודה משה קצב; היועץ המשפטי לממשלה פרופ' יצחק זמיר.

שר המשפטים, יצחק מודעי, אמר ביום ששי בהרצאה במועדון ההנדסי בתל־אביב, כי בידי היועץ המשפטי לממשלה סמכויות רחבות מדי, גם בנושאים שהוא אינו מומחה בהם, וזהו מצב כמעט בלתי־אפשרי, לדעתו.

יחד עם זאת, אמר, ההחלטה של היועץ המשפטי לממשלה מתוקף סמכותו החוקית – קיימת, והוא יעשה הכל כדי שההחלטה תיושם.

„יש לנו חוק אזרחי וחוק צבאי, כי אנו חיים בדור של מלחמה. בחוק הצבאי יש תשובות שאין להן זכר בחוק האזרחי. מה שלא צפו היה, שיוצר מצב בו יצטרכו למצוא על פי החוק הקיים את הפתרון שיתן תשובה גם לצרכי השלטון וגם לצרכי הבטחון", אמר השר מודעי. החוק קובע, כי היועץ המשפטי מביא לדין מי שעבר עבירה, ומותר לו לקחת בחשבון לקראת העמדה לדין, לא רק את השיקולים של קביעת החוק אלא גם שיקולים במישור הממלכתי, מדיניים, בטחוניים או כלכליים.

„באזרח הייתי אומר שצריך להתחשב בדעת המומחה"

„אך כנראה שלא צפו מראש שיכולים להיות מצבים מורכבים שאין האדם המומחה מאד למקצוע, הוא המחליט. ראש הממשלה המופקד על שרותי הבטחון אומר, שעלולה להיות התמוטטות של מערכת הבטחון ואילו היועץ המשפטי אומר, שלא זו בלבד שלא תהיה התמוטטות, אלא שאם לא יינקטו צעדים – תהיה התמוטטות. כאזרח הייתי אומר, שצריך להתחשב בדעתו של אדם שהוא מומחה לנושא, אבל המומחה לנושא אינו בעל הסמכות להחליט – ומכאן הפלונטר", אמר מודעי.

„...כבר יש לי יועץ משפטי לפרשה"

אשר ל„מינוי שלא היה" של עו"ד גולדנברג, אמר מודעי כי הם מכרים ותיקים והוא התייעץ עימו כחבר. לדבריו, כאשר רצה להתייעץ אתו בעניין הפרשה האחרונה – פנה אל ראש הממשלה וביקש לדעת אם מותר לו לספר לעו"ד גולדנברג את פרטי הפרשה.

הרצאתו של שר המשפטים עוררה לא פעם פרצי־צחוק בשל התבטאויותיו הציוריות.

בין השאר הוא אמר: „ס.רי במרומים, אני מתחיל לחשוב שטוב יעשה ראש הממשלה אם יגרש אותי מהממשלה, כי נדמה לי שלאן שאני הולך יש צרות. הייתי באנרגיה – עלה מחיר האנרגיה לשחקים, אבל עזר לנו לפתח תחליפי אנרגיה ולעשות מאמץ. הייתי בתקשורת – הוקם 'בזק'. הייתי באוצר – מהומות וגזירות על עם ישראל כל שני וחמישי, עם קריצות אריחים מכל הצדדים והכיוונים. אני בא למשפטים, לא מספיק לאוורר את התעודה שלי – וכבר יש לי יועץ משפטי לפרשה. רבותי, תגרשו אותי, אני אומר לכם." (ע.)

קצב: פרופ' זמיר פגע במעמדה של הממשלה

„בגלל דרישתו למסור את החקירה למשטרה, בניגוד לעמדת ראש־הממשלה" ★ שר העבודה אמר בחיפה כי אי־אפשר להחיל את מערכת החוקים הרגילה של המדינה על שב"כ ★ „אני מקווה שההגיון של היועץ המשפטי יגבר – והוא יחזור בו מהחלטתו לערב את המשטרה"

מאת דוד זהר

דרישת היועץ המשפטי לממשלה למסור את חקירת פרשת „הפקיד הבכיר" למשטרה בניגוד לעמדת הממשלה וראש הממשלה, מהווה פגיעה במעמדה של ממשלת ישראל – אמר ביום ששי שר העבודה והרווחה, משה קצב, במועדון הכלכלי והמדיני מיסודה של תנועת החרות, במלון „ציון" בחיפה.

השר קצב אמר כי הוא מתנגד לעמדתו של היועץ המשפטי לממשלה, המנסה לפעול בניגוד לדעת ראש הממשלה.

„ברגע שראש הממשלה, על דעת רוב הממשלה והכנסת, מחליט שאין שום סיבה לחקירה נגד ראש שב"כ, אני כופר בזכותו להתנגד לעמדה זו – ואין כאן פגיעה בסמכויות היועץ המשפטי", אמר שר העבודה והרווחה.

„אסור לאלץ את אנשי שב"כ להתייעץ יום־יום כיצד לנהוג"

לדבריו, שב"כ נמצא יום־יום במלחמה בטרור והדעת אינה סובלת יצירת מצב בו אנשים אלה ייאלצו יום יום להתייעץ כיצד לנהוג, כאשר הם צריכים לקבל החלטות גורליות בזמן קצר.

„לא היתה חריגה ממה שהיה מקובל מאז קום המדינה"

„השירותים החשאיים בעולם כולו אינם מקפידים על קוצו של יוד בגלל אופי עבודתם", אמר קצב. „גם במקרה הנוגע לפרשת 'הפקיד הבכיר' לא היתה שום חריגה ממה שהיה מקובל מאז קום המדינה. פעלו כפי שהיה מקובל על כל הממשלות. אבל אם יש ויכוח עקרוני על שינוי תפיסה זו, שינוי מדיניות הפעולה של שב"כ, אפשר להקים ועדת חקירה שתמליץ על שינויים בדרכי המלחמה בטרור."

שר קצב הביע תקווה שהיועץ המשפטי יחליט בסופו של דבר למשוך ידו מהתביעה לחקירה משטרתית – „ההגיון יגבר". „אי־אפשר להחיל את מערכת החוקים הרגילה של המדינה על אירגון הפועל בצורה חשאית בהגנה על המדינה. אין אנו מגינים כאן על גוף כלכלי או פוליטי, אלא על אנשים שעמדו במיבחנים מוסריים ופיזיים עליונים בשירות המולדת", אמר קצב.

זמיר עומד על דעתו: המשטרה צריכה לחקור את ראש השב"כ

מאת ברוך מאירי ויהושע ביצור

היועץ המשפטי לממשלה דחה בסוף השבוע את כל נסיונות השכנוע לחזור בו מהוראתו למשטרה לחקור את ראש שב"כ. לדעתו, המשטרה צריכה לפתוח בחקירה מיידית בפרשה.

אחד מנסיונות השכנוע נעשה ביום שישי, בפגישה שקיים פרופ' זמיר עם ראש־הממשלה פרס. „בפגישה לא הושמעו רעיונות חדשים לפתרון הבעיה", מסרו מקורות מוסמכים.

היועץ המשפטי לממשלה דחה בסוף השבוע את כל נסיונות השכנוע – בהם של שמעון פרס – לחזור בו מההוראה לחקור את ראש השב"כ ★ הח"כים לנדאו וקופמן מהליכוד דורשים שפרופ' זמיר ייחקר במכונת אמת כדי לאתר מי הדליף את פרטי הפרשה לכלי התקשורת, ואם יסרב לעשות כן – עליו לפרוש מיד מתפקידו

השרים ידונו במשבר

בסוף השבוע לא התקיימו מגעים רשמיים בין הצדדים המעורבים בפרשה. אולם במגעים הבלתי רשמיים – בעיקר הטלפוניים – לא חלה כל התקדמות לפתרון הבעיה. לא מן הנמנע כי הנושא יועלה היום בישיבת הממשלה.

בימים האחרונים הלכו ותכפו התקפות האישיות מצד פוליטיקאים שונים על היועץ המשפטי לממשלה. בעיקר מצד אנשי הליכוד, אשר דרשו כי הוא יעזוב את תפקידו לאלתר: „איני נוהג להתווכח עם פוליטיקאים. לא עם שרים ולא עם חברי כנסת. מה שמנחה את צעדי זה שמירה על שלטון החוק" – הדגיש היועץ המשפטי לממשלה.

מודעי: אני גורם ממתן

שר המשפטים, יצחק מודעי, הביע אמש, בשיחה עם סופר „מעריב", את תקוותו כי בימים הקרובים יימצא פתרון לבעייה. הוא סרב לפרט מה הם הפתרונות שיוצעו על ידו: „אין בעיה שאין לה פתרון", אמר.

השר מודעי הדגיש אתמול, כי הוא היה גורם ממתן בין ראש הממשלה לבין פרופ' יצחק זמיר, תוך הדגשה על הצורך בשמירת עצמאותו של היועץ המשפטי לממשלה. השר מודעי הביע את צערו על כך, שהצעתו לפיה יודיע ראש השב"כ על מועד פרישתו בקרוב – כפי שהציע היועץ המשפטי לממשלה – לא נתקבלה.

זמיר מבקש דחיה מבג"ץ

היועץ המשפטי לממשלה ביקש מבית־המשפט הגבוה לצדק שיאפשר לו לדחות את מתן תשובתו לעתירה שהגיש איש שב"כ, נודע אמש ממקור מוסמך.

בית־הדין הגבוה לצדק חייב את היועץ המשפטי לממשלה לתת תשובה לעתירה זו תוך 30 יום. המועד האחרון אמור היה להיות היום. אולם, כאמור, היועץ המשפטי ביקש דחייה בכמה ימים.

מניחים, כי הבקשה לדחייה באה בגלל הקשיים שבהם נתקל היועץ המשפטי לממשלה במתן תשובתו לעתירה. היועץ המשפטי מקווה, כי בית־המשפט העליון ייעתר לבקשה זו וכי בפרק הזמן הנוסף שיועמד לרשותו יימצא כבר פתרון לבעיה, כך שלא יצטרך לתת תשובה מנוגדת לדעתו.

סופר „מעריב" מציין, כי העתירה של איש שב"כ היא נגד הדחתו מהשב"כ. העובד טוען, כי ההדחה אינה על רקע מקצועי, אלא מתוך רצון לפגוע בו בגלל שהתלונן – יחד עם שני חבריו – בפני ליועץ המשפטי לממשלה.

חכ"ים דורשים לחקור מי הדליף

הח"כים עוזי לנדאו וחיים קופמן מסיעת הליכוד דרשו אתמול מפרופ' יצחק זמיר לעבור בדיקה במכונת אמת ואם יסרב, הם דורשים שיפרוש מיד מתפקידו.

ח"כ עוזי לנדאו דורש שפרופ' זמיר ועובדי לשכתו ייבדקו במכונת אמת, כדי לזהות מי הדליף את פרשת ראש השב"כ לכלי התקשורת.

הוא מצביע על כך, כי גם יו"ר הכנסת, שלמה הלל, הסכים להבדק במכונת אמת כאשר כיהן בעבר כשר המשטרה על מנת להוכיח את צדקתו. ח"כ לנדאו גורס כי עד אשר פרופ' זמיר ייבדק במכונת אמת אין להפקיד בידיו ובידי אנשיו חקירה כלשהי בנושאים רגישים, בגלל חוסר האמינות הכרוך בכך.

„מוכן לסכן ענייני בטחון"

יו"ר הנהלת הקואליציה, ח"כ חיים קופמן, מתח ביקורת חריפה על פרופ' זמיר, על כך שבמשך שבע שנים פעל בשיתוף פעולה הדוק עם השב"כ ובכל אותה תקופה לא מצא הטיל דופי בפעולתו ולא דרש לקבוע נורמות חוקיות או מדיניות חדשה.

אם דרש זאת ודרישתו לא היתה מתקבלת היה עליו להתפטר ולא לשאת באחריות לייעוץ המשפטי לשב"כ, קבע ח"כ קופמן. הוא טוען, כי עתה יכול פרופ' זמיר לבוא בטענות רק אל עצמו, בעת שהוא מצטייר בפני הציבור „כאדם המוכן לסכן ענייני בטחון חיוניים למען יוקרתו והעליונות המשפטית".

לוטו 42 הלוטו שצובר לך פי שניים

500,000 שקלים חדשים

השבוע מינימום פרס ראשון*

מילאת לוטו? צריך לנחש רק 6

*מינימום סה"כ הפרסים 900 אלף שקלים חדשים, כפוף לפירסום.

מעריב

שצ'רנסקי ליצחק שמיר: ...זה הזמן ללחוץ על גורבצ'וב"

ישראל לא תבקש מארה"ב להסגיר לידיה נאצים נוספים

משלחת ישראלית ... בסעיד ביצוא חק...

...ים דחתה הצעת ...דה בעניין טאבה

קרבות דמים בביירות בין „אמל" לאנשי ערפאת

נהרגו 60 מחבלים פלשתינים ומאות נפצעו ★ פליטים נסים מאימת המליציה השיעית ★ ערפאת פנה בקריאת אס.או.אס למדינות ערב

מאת שמי גבאי
כתב „מעריב" לענינים ערביים

מאות פלשתינים נמלטים ממחנות הפליטים בביירות לדרום לבנון, נוכח הקרבות האכזריים המתחוללים סביב המחנות, בין לוחמי המליציה השיעית „אמל" לבין אלפי המחבלים מאנשי יאסר ערפאת, שחזרו לביירות לבנון בשנה האחרונה.

בקרבות נהרגו עד כה למעלה מ־60 מחבלים פלשתינים ונפצעו מאות. הפצועים לא הובאו לבית־חולים בגלל המצור של אמל. גם לאמל יש עשרות נפגעים.

תנועת אמל הודיעה אמש באורח חד־משמעי, כי ערפאת טועה אם הוא חולם להפוך שוב את מערב ביירות למעוז של אש"ף. גם תנועת „חיזבאללה" הפרו איראנית פירסמה זו הפעם הראשונה הודעה על הפסקת שיתוף הפעולה שלה עם הפלשתינים של ערפאת. מנהיג התנועה, מוחמד חוסיין פאדלאללה, מתח ביקורת חריפה על ערפאת המנסה לנהל את מלחמת העזרות בלבנון ובמיוחד לזרוע מחלוקת בין המוסלמים השיעים למוסלמים הסונים.

המחבלים הפלשתינים כבשו שלשום עשרות עמדות של אמל, בהתאם לתוכנית של ערפאת להשתלט שוב על מערב ביירות. אולם בקרבות הדמים שהיו אתמול הצליחה אמל להחזיר לעצמה את רוב העמדות ואף ניסתה לפרוץ לתוך מחנה הפליטים שאתילה. שני הצדדים משתמשים בקטיושות, טילים ותותחים כבדים.

ערפאת פנה בקריאות הצילו לשליטי ערב ותבע מהם לשלוח למערב ביירות גייסות כדי לסייע לאנשיו נגד אנשי אמל הכופרים, הנלחמים לטענתו בהשראת מזימה ישראלית־אמריקנית.

נסתיימה השביתה בסניף חברת אל על בניו־יורק

העובדים המקומיים יחזרו לעבודה לאחר שביתה של 26 חודשים

מאת דן אריקן ודן דגני

שביתת העובדים המקומיים בסניף אל על בניו־יורק, שנמשכה 26 חודשים רצופים, הסתיימה בסוף השבוע בחתימה על הסדר בראשי תיבות בין ועד השובתים לבין המפרק של אל על.

המפרק, עו"ד עמרם בלום, דיווח ביום ו' לשר התחבורה חיים קורפו על סיומה של השביתה הארוכה. על פי ההסכם, יועבר חלק מנושאי הסכסוך לבורר מקומי. כ־80 מהשובתים יחזרו לעבודה תוך 60 יום ועל יתר נקודות המחלוקת יחליט הבורר.

השביתה בסניף אל על בניו־יורק פרצה ב־16 למארס 1983, כאשר ועד העובדים המקומיים התנגד לתביעת הנהלת החברה לפטר 23 עובדים ולהחיל על כל העובדים המקומיים את תנאי השכר הנהוגים בחברה בארץ. העובדים התנגדו גם לניוד עובדים כדי לבטל מישרות מיותרות. במהלך השביתה היו כמה פעמים תופעות של אלימות ואיומים מצד איגודים מקצועיים אמריקניים להפסיק את תמיכתם בישראל.

השביתה לא הביאה לבישולה של אף טיסה אחת מארה"ב לישראל, אך הנוכחות של שובתים נושאי כרזות ליד פתח מסוף אל על בנמל התעופה קנדי הפגנות של שובתים במקומות בניו־יורק שבהם נערכו אירועים ישראליים, פגעה בשמה הטוב של „אל על".

ל„מעריב" נודע, כי השביתה נסתיימה בעקבות לחץ שהפעיל ראש הממשלה שמעון פרס על הנהלת אל על לבוא לקראת השובתים. לדברי מקור ישראלי, ראה פרס בשביתה „מיטרד של יחסי ציבור, העלול לפגוע בשמה של ישראל בארה"ב". הנהלת אל על בניו־יורק סירבה להגיב על הידיעה בדבר חלקו של פרס בסיום השביתה.

ההסכם בין אל על לבין סניף 100 של האיגוד הבינלאומי של מכונאים, שייצג את עובדי הקרקע של החברה, טעון אישור בית־משפט בישראל.

בשבועיים הראשונים שבתו כל 200 עובדי הקרקע, אך בהדרגה, חזרו שובתים רבים לעבודה. בחודש האחרון של השביתה שבתו רק 85 עובדים.

מקורות באל על טענו, כי השובתים העלו דרישות „אבסורדיות", המתאימות „למציאות של יוניון אמריקני, אך לא לחברה ישראלית. למשל: מטוסי אל על המגיעים למיאמי, מתוחזקים בידי חברת „פאן אמריקן". עובדי הקרקע דרשו, שהחברה תשלח מניו־יורק, בכל טיסה למיאמי, שלושה מכונאים ושלושה אנשי תנועה.

פיזור הפגנות נוסח קוריאה

שוטר דרום־קוריאני זריז בועט בראשו של מפגין, אשר נחת קפץ, לאות מחאה, מקומה שניה של בנק בסיאול על מזרון. קבוצה של מפגינים נגד הממשלה השתלטה על הבנק והחזיקה בו במשך שעתיים. (תצלום א.פ.)

רופאים ביפאן הצליחו לגרום ללידת בנות

אבי־ראל־בנאות ודאי לא היה קופץ משמחה למשמע הבשורה, אולם עתוני יפאן דיווחו אתמול, כי באמצעות מאניפולציה של הכרומוזומים הצליחו רופאים יפאנים לאפשר לשש נשים ללדת בנות לאחר הזרעה מלאכותית.

העתונים מסרו, כי רופאים ומדענים, בראשותו של פרופסור ריוזאצ'י איווקה מאוניברסיטת קיו, שיפרו, תוך שימוש בצנטריפוגה, את חלוקת הכרומוזומים מסוג Y ו־X – הכרומוזומים שקובעים את מין הילוד.

לידת תינוקות זכרים קשורה לנוכחותו של כרומוזום Y, בעוד שהימצאות כרומוזומים מסוג X בלבד קשורה ללידת נקבות.

איווקה אמר, כי בשיטת ההפרדה הגיעו לטוהר של 95 אחוז ולפעמים אפילו מאה אחוז של כרומוזום X בורע.

בעתונים דווח, כי שש הנשים הופרו בצורה מלאכותית בתאי זרע של בעליהן, שעברו טיפול בצנטריפוגה להכלת כרומוזום X בלבד, וכולן ילדו בנות, לפי בקשתן. (רויטר)

„המו"מ על הכורים לא הופסק – הוא לא היה"

טוען דובר במשרד החוץ הצרפתי המכחיש כניעה לערבים בנושא מכירת כורים לישראל

מאת תמר גולן
סופרת „מעריב" בפריס

דובר במשרד החוץ הצרפתי טען אתמול, כי צרפת לא שמה קץ למו"מ עם ישראל בנושא מכירת כורי כוח גרעיניים, משום משום שלא קיימה מו"מ בזה. לכן, טוען הדובר, אין אמת בטענה כאילו נכנעה צרפת ללחץ ערבי.

הפקיד לא התייחס ישירות לדברים שנמסרו בירושלים מפי שר האנרגיה משה שחל, אך ברור כי זו תגובה לידיעה מישראל.

יש לציין כי משרד החוץ הצרפתי לא היה שותף למגעים שניהלה ישראל על קניית שני כורי כוח מצרפת. המגעים התנהלו קרוב לשנתיים בשני מישורים: במישור הפוליטי התקיימו שיחות עם הנשיא מיטראן ועוזריו הקרובים, בשני הביקורים שקיים כאן שמעון פרס. נוסף על שיחות גלויות אלה, התקיימו מספר פגישות בלתי רשמיות, אך בדרג בכיר, בין השאר בידי אשר בן־נתן, יועצו של ראש הממשלה ומי שהיה שגריר ישראל בצרפת.

המישור השני היה של מגעים בדרג הטכני. משלחות של מומחי אנרגיה מישראל ביקרו בצרפת, ומשלחת של חברת „פרמטון", ממנה עמדו לרכוש את הכורים, ביקרה בארץ.

יש לציין, כי במשרד החוץ הצרפתי היתה כל הזמן הסתייגות מהרעיון והועלה הטיעון כי תהיה בכך פגיעה במערכת הקשרים עם העולם הערבי, אך הנושא הוצא מידי משרד החוץ. גם הנהלת „פרמטון" היתה מסויגת מן ההחלטה.

עיקר הקשיים במו"מ הממושך התרכזו בנושא המימון. ישראל מבקשת כי תנאי האשראי יהיו אלה המוענקים למדינה מתפתחת, ולא מפותחת.

מקורות בפריס אומרים, כי חילופי הממשל הסוציאליסטי גרמה להקשחת העמדה הצרפתית. „ישראל נפלה קרבן למאבק הכוחות הפנימי בצרפת", אמר ל„מעריב" מקור המצוי במו"מ. „משרד ראש הממשלה מבקש כל הזמן לנטרל את מיטראן".

שמרנים לבנים בדרא"פ הפגינו נגד רפורמות גזע

מאת ג'יימס סמית
סופר א.פ. בפרטוריה

כ־10,000 לבנים התאספו אתמול ליד אנדרטה אפריקנרית, כדי לפתוח במסע מאחד נגד הרפורמות החלקיות שהנהיגה הממשלה בנושא הגזע. היתה זו ההפגנה המאוחדת הראשונה של ארבע התנועות האולטרה־שמרניות הפועלות בדרום אפריקה.

„כאומה לבנה, אנו מבקשים להמשיך לחיות בחופש במולדתנו. אנו דורשים שאנשים משלנו ימשלו בנו. אם מפצלים את הכוח, מפסידים אותו", הכריז אנדריס טרניכט, מנהיג המפלגה השמרנית מהימין הקיצוני.

ההפגנה באה בעקבות התמקדות תשומת־הלב הציבורית בפלג הארטרה־ימני. הימין הקיצוני, המורכב מקבוצות קיקיוניות קנאיות שאין להן תמיכה רבה, הפריע בשבועות האחרונים לארבע אסיפות של המפלגה הלאומית השלטת ותבע בסיס־כוח חדש חזק, בעקבות הרפורמות שהנהיג הנשיא בותה ובעקבות הבטחתו לשתף את הרוב השחור, נטול זכות ההצבעה, במערכת שלטונית שעדיין תגן על זכויות הלבנים.

ההפגנה התקיימה ביום־השנה ה־25 להקמת הרפובליקה של דרא"פ.

הופה קורדיסון!

המבצע מ־22.6.86 עד 31.8.86

למה? כי קיץ.
כמה? רק 60 ש"ח ללילה (במקום 75),
פנסיון מלא, בתאריכים 22.6-19.7
ו־65 ש"ח בתאריכים 20.7-31.8.
קחו איתכם את הילדים: 50% הנחה לילד עד גיל 12 בחדר ההורים, ילד שני - חינם! אדם שלישי בחדר - 10% הנחה.
במחיר הזה אתם מקבלים חבילת פינוקים מושלמת:
הסעות וכניסה חינם לחמי עין־גדי
סיורים יומיים באיזור עם מדריכים מנוסים מחברי הקיבוץ
(הכניסה לאתרים - בתשלום)
חדר עם כל הנוחיות: מיזוג אויר, רדיו וטלוויזיה, תה ועוגיות.
מגרשי ספורט, בריכת שחיה, מיני־גולף, טניס, קריקט וכדורסל
משחקי מים ומשחקי חברה
חוג למלאכת יד
מועדון סרטי וידאו
פעילות מיוחדת לילדים, בהדרכת חברי הקיבוץ, כולל משחקי לילה, קומזיצים ועוד.
ובנוסף - לימודי רכיבה על סוסים, בתשלום.
בואו לבילוי ומנוחה - בהנחה!
כדאי להזמין מקום כבר עכשיו.

עין גדי אין בחו"ל

בית הארחה עין־גדי
בית הארחה עין גדי, כפר נופש ובריאות.
057-84757/8
הארחה בקיבוצים 03-246161

אבנת | קרסו | שיפרין | מגן

M הוא M ערכים M כונית METRO?

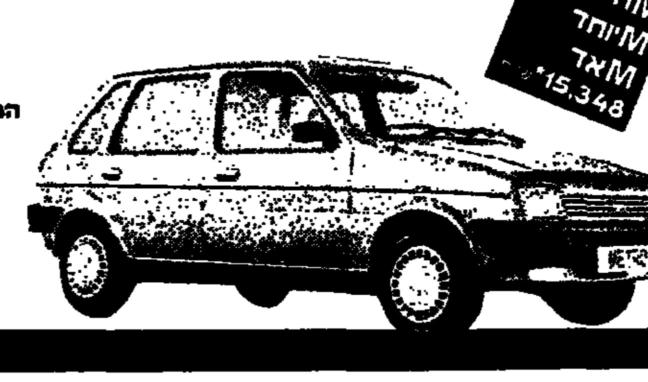

ETRO
המכונית הנמכרת ביותר באנגליה
אוסטין מטרו —
המכונית האידיאלית למשפחה
מנוע 1300, שפע מקום ואביזרים,
גימור מעולה, 3 או 5 דלתות.
חסכונית מאד
(91 אוקטן — 18 ק"מ לליטר
בתנאי ניסוי בית החרושת).

מחיר מיוחד מאד *15,348

* המחירים כוללים מע"מ, לא כולל הפקדה ורישוי

אספקה מיידית מהמלאי!

AUSTIN ROVER

חברת המזרח לשיווק מכוניות (1984) בע"מ
תל־אביב, דרך פתח תקוה 76, טל. 03-335235 חיפה: הנאמנים 2, טל. 04-523086
ירושלים, יפו 70 טל. 02-222093. סוכני משנה: בית לחם: איברהים קטן, דרך חברון
ליד קבר רחל. ירושלים: אליעזר שייקביץ אזור התעשייה תלפיות, טל. 02-719404
קרית שמונה מוסך רכב א.א. איזור התעשייה הדרומי, טל: 069-49456

בית המשפט המחוזי בירושלים

הזמנות בדבר קיום צוואות וירושות ומינוי מנהלי עזבון

להוי ידוע כי הוגשו לבית־המשפט בקשות ליתן צווים לקיום צוואה וירושה או למינוי מנהל עזבון או שלושתם, כמפורט להלן. כל המתנגד לבקשות יגיש, תוך ארבעה עשר יום מפרסום הזמנה זו, את טעמי התנגדותו שאם לא כן, יתן בית־המשפט צו כטוב בעיניו.

מס' תיק	שם המנוח	תאריך הפטירה	שם המבקש
ירושות			
468/86	יהושע הנדרס	2.2.86	דוד הנדרס
470/86	מריוני גרוסר בליט רוזנה	1.2.86	גרוסר מיכר
473/86	חיים ותקין	2.3.86	חורון ותקין
474/786	מרי מסבול	22.3.85	עמרם מסבול
489/86	ישראל לאון פרנקנשטיין	14.1.84	מרתה גרבר
491 /86	סלומון בן שושן	26.12.85	סוניק בן שושן
499/86	אסתרלה אראגו	27.3.86	נחמן איס
500/86	אסתר בן חנו	10.10.84	יוסף בן חנו
503/86	אברהם שבתאי	20.10.82	לוסי שבתאי
505/86	שושנה פרוסק	5.5.86	אריה פרוסק
507/86	מיכאל פרנקין	20.2.86	אמה פרנקין
510/86	וייס סטפן יצחק	5.11.84	אפרים פתרו וייס
511/86	רחל בירנבאום	21.9.85	לאה פילפמן
512/86	הדי נבלאן	25.7.82	שמואל הדי
513/86	צפורה תמקינה	5.8.78	רחמים תמקינה
צוואות			
471/86	גניה פרסקוגבה	9.4.86	סימה לובינשיץ
472/86	ברוך קראצבסקי	10.12.85	סבינה נתן
484/86	שמואל בסון	12.2.86	רחל בסון
485/86	אתל גרוסמן	9.8.84	דב אברמוביץ
487/86	אמל פרשונה	23.8.84	ניקול גדי
488/86	סילביה ציונה מאיר	18.4.86	קרול יעקב מאיר
492/86	בכור שייקי	27.4.85	אריל שייקי
493/86	מינה חלף	11.4.86	משה פרנקל
494/86	אסתר שרבני	10.6.83	משה חי שרבני
498/86	שמחה ברוך	21.5.84	שמעון ברוך
502/86	אריה שומום	6.10.85	רות שומום
508/86	רחל שוסטר טוב	18.4.86	יהודית בן ישראל
509/86	ד"ר ישראל גולדשטיין	11.4.86	ברטה גולדשטיין
514/86	מרים ביהאמי	21.2.86	מנשה ביהאמי

27.5.86 — ד"ר אליהו צבי בן זמרה, רשם

„בית הרב" — להנחלת מורשתו ומשנתו של מרן הראי"ה קוק זצ"ל
משרד החינוך והתרבות — האגף לתרבות תורנית

עם פתיחתו של „בית הרב" לציבור הרחב
יתקיים ערב עיון ראשון בנושא
גאולת ציון וקדושת ירושלים
(סביב כ"ח באייר – יום ירושלים)

בהשתתפות: הרב יעקב פילבר
הרב שלמה אבינר
הרב יוחנן פריד

העיון יתקיים ביום הרביעי כ"ז באייר (4.6) בשעה 17.00 אחה"צ, בבית המדרש אשר ב„בית הרב" רחוב הרב קוק 9, ירושלים.

אנא עקבו אחר תוכניות החוגים השונים והשיעורים הקבועים בכתבי מרן הרב זצ"ל

מועדון מטיילי מעריב — הונגריה
עם „נאות הכבר" ו„מועדון מטיילי מעריב" ב 8 פרסים:
טל. 03-439207

בצער וביגון אנו מודיעים על פטירת יקירתנו

רוזיטה שפירא

הלויה תצא מחר, יום שני, כ"ד אייר תשמ"ו, 2.6.86, בשעה 14.00, מבית הלוויות העירוני ברח' דפנה 5, ת"א, לבית העלמין „הדרום" בגבול חולון בת-ים.
אוטובוס יעמוד לרשות המלווים.

המתאבלים:
בעלה: מתתיהו שפירא
הבן: ד"ר פבלו וסוזי שפירא (ארה"ב)
והנכדים: ברוך, פני ודבורה
הבת: סוניה ואורי קלוגמן
והנכדות: דורית, עירית וטלי
הבן: פדרו ואלן שפירא (קנדה)
והנכדים: מרים, רוברט וברם
הגיסים: משה וטייבל שפירא ובניהם (צ'ילה)
זעליג ואלגרה שפירא ובניהם (צ'ילה)
בני הדודים: אליהו ופרלה אהרון וב"ב (צ'ילה)
רוברטו ואווה אהרון וב"ב (ארה"ב)
לואיס ולוסי אהרון וב"ב

במלאות שלושים לפטירת
אמא

נדיה פאר ז"ל

תערך אזכרה היום, יום ראשון, כ"ג אייר תשמ"ו, 1.6.86, בשעה 15.00, בבית העלמין „הדרום", בגבול חולון-בת-ים.
נפגשים בשער הראשי.

אניטה
רוג'ר
לינור

במלאת שלושים לפטירת יקירנו

אחיעז זאב
ז"ל

תתקיים אזכרה וגילוי מצבה ביום שלישי, כ"ה באייר תשמ"ו (3.6.86), בשעה 5.00 אחה"צ, בבית העלמין הישן בראשון לציון.
נפגשים ליד השער האחרון.
תודתנו נתונה לכל מנחמינו.

המשפחה

במלאת שלושים לפטירתו של יקירנו

משה הנדל ז"ל

תערך אזכרה וטקס גילוי מצבה ביום שלישי, כ"ה באייר תשמ"ו (3.6.86), בשעה 17.00, בהר המנוחות בירושלים. אוטובוס ייצא מבית משפחת הנדל, רח' המייסדים 21ב', ירושלים, בשעה 16.30.
תודתנו נתונה לכל מנחמינו.

המשפחה

במלאת שלוש שנים לפטירתו של יקירנו
הבלתי נשכח

מוריס בן-סימון
ז"ל

נעלה לקברו ונתייחד עם זכרו באזכרה, ביום ג', כ"ה אייר תשמ"ו (3.6.86), בשעה 9.00 בבוקר, בבית העלמין נחלת-יצחק.
ידידיו ומוקירי זכרו נפגשים ליד שער בית העלמין.
תפילה לעילוי נשמתו תיערך ביום שני, כ"ד אייר תשמ"ו (2.6.86), בבית הכנסת אהל-רחל, רח' תלפיות 19, ר"ג, בשעה 6.00 בערב.

אשתו
בניו
כלותיו ונכדותיו

ביום השנה למותו של יקירנו

רם שיחור

נעלה לקברו מחר, יום ב', כ"ד באייר תשמ"ו, 2.6.86, בשעה 4 אחה"צ.

חביבה ושלומית שיחור

במלאת שלושים לפטירתו של

משה טראוב ז"ל

ובמלאת שלוש שנים לפטירתה של

טובה טראוב ז"ל

נקיים אזכרה וגילוי מצבה, מחר, יום שני, כ"ד באייר תשמ"ו, 2.6.86, בשעה 4.00 אחה"צ, בבית העלמין החדש בראשון-לציון.

המשפחה

במלאת שלושים לפטירת יקירנו

אברהם אברם
(אבירם)

נעלה לקברו לגילוי המצבה ביום ג', כ"ה באייר תשמ"ו, 3.6.86, בשעה 16.00, בבית הקברות בקרית שאול.

המשפחה

במלאת שלושים לפטירת אשתי, אמנו וסבתנו היקרה

חנה ברגלס ז"ל

נעלה לקברה לאזכרה וגילוי מצבה ביום שני, כ"ד באייר תשמ"ו, 2.6.86, בשעה 5.00 אחה"צ.
אוטובוס יצא מבית המנוחה ברח' רוזנסקי 2, רחובות, בשעה 5.00.

המשפחה

במלאת שנה לפטירת יקירנו

בניש ציגלר ז"ל

נעלה לקברו ונתייחד עם זכרו ביום רביעי, כ"ו באייר תשמ"ו (4.6.86), בשעה 17.00, בבית העלמין „הדרום" (בגבול חולון בת-ים).
מוקירי זכרו יפגשו ליד השער החדש בשעה 16.45.

המשפחה

לאהוד חזקיה

משתתפים באבלך הכבד על מות

אחותך ז"ל

חבריך לעבודה

למר יוסף פינצ'וק

השתתפותנו הכנה באבלך הכבד
במות

האם ז"ל

סטרפלאסט תעשיות (1967) בע"מ

מודעות אבל גם בעמודים 8, 9

מדונה של הרוסים

הקראסביצה שליד המיקרופון היא זמרת-הפופ הרוסית אלה פוגאצ'ובה, שיחד עם מוסיקאים אחרים נתנה קונצרט למען נפגעי אסון הכור בצ'רנוביל. הקונצרט נערך במיתקני האולימפיאדה במוסקווה, והתמונה באדיבות סוכנות הידיעות הרשמית טאס"ס, בתוספת הסבר כי הקונצרט נערך ל„חיסול תוצאות האסון בצ'רנוביל".

נלכד הפליט הפוליטי המבוקש ביותר בפולין

זביגנייב בויאק, שהיה ראש הוועדה המתאמת הזמנית של „סולידריות", נס מהשלטונות מ־1981

מאת גאי דיקמור
כתב „רויטר" בוורשה

משטרת פולין הצליחה ללכוד את הפליט הפוליטי המבוקש ביותר במדינה, זביגנייב בויאק, שנמצא במנוסה מאז הנהגת המשטר הצבאי ב־1981 – דיווחה אתמול סוכנות הידיעות הרשמית פא"פ.

הסוכנות לא מסרה פרטים לגבי מקום או מועד לכידתו. אולם לך ואלנסה, מנהיג ארגון „סולידריות", הגדיר את בויאק „אחד הלוחמים הגלויים והאמיצים ביותר למען זכויות האזרח ולמען סולידריות".

בויאק היה ראש הוועדה המתאמת הזמנית של הארגון. עד כה, היה בין פעילי המחתרת הבכירים המעטים שהצליחו להימלט מהמשטרה.

ואלנסה, שקרא הצהרה מביתו בגדאנסק, אמר כי ההיסטוריה של פולין הראתה, כי הפטריוטים הגדולים ביותר שלה היו לעתים קרובות קורבן לדיכוי, לבוז ולהאשמות בבגידה.

עוד אמר ואלנסה, כי לשלטונות פולין יש כוח, אך לא תמיכה חברתית או תכנית שתוציא את המדינה מהמשבר. „הם יכולים להרוס, אך אינם מסוגלים לבנות", הוסיף.

„זבישק היקר, תודה לך על כל מה שעשית בעצמך ולמען חבריך", קרא ואלנסה.

סוכנות הידיעות הרשמית ציטטה את הודעת משרד הפנים, לפיה בויאק ביצע פעילויות שכוונו לערער את הממשלה. הסוכנות לא פירטה את ההאשמות, אך ניסוח ההודעה היה קרוב לסעיף 123 בחוק העונשין, שעלול לגרור עונש מוות.

דיפלומטים מערביים אמרו, עם זאת, כי מאוד בלתי סביר שאסיר פוליטי יוצא להורג.

בויאק, בן 33, ייצג את אזור ורשה בוועדה המתאמת. דובר „סולידריות" לשעבר, יאנוש אניסקייביץ', אמר כי בויאק הוא דמות סמלית, וכי מאסרו מהווה מכה פסיכולוגית למחתרת. „אבל הכל יימשך", הוסיף.

צרפת שוקלת השעיה זמנית של תכנית „אריאן"

עד לבדיקת סיבות כשלון שיגור הטיל ביום ו'

מאת תמר גולן
סופרת „מעריב" בפריס

הממשל הצרפתי שוקל השעיית המשך תוכניות שיגור הטיל „אריאן" עד לאחר שהועדת החקירה תבדוק את הסיבות שגרמו לכשלון שילוח הטיל האחרון, ביום שישי.

טיל „אריאן" ששוגר מגיניאה הצרפתית ביום שישי, פוצץ על ידי משגריו ארבע דקות לאחר התרוממותו, כהיותו בגובה כ־200 ק"מ, לאחר שהתברר שיש תקלה חמורה בשלב האחרון שלו. שברי הטיל צנחו לאוקיאנוס האטלנטי, יחד עם שברי לוויין תקשורת ששוויו כ־90 מיליון דולר.

זו הפעם השנייה שתקלה בשלב שילוח הטיל הכשילה את השיגור. עד כה שוגרו 18 טילי „אריאן" ונרשמו ארבעה כשלונות.

הערכת המומחים בפריס היא, כי במקרה הטוב ביותר יתעכבו תוכניות השיגור בחודשיים. הדבר יגרום הפסדים כספים ניכרים, שכן לוח ההזמנות של לוויינים מסחריים שהיו אמורים להישלח על ידי „אריאן", מלא לשלוש השנים הקרובות.

„אריאן" הוא התשובה האירופית לתוכנית החלל האמריקנית. בתוכנית שותפות מדינות אירופה, אך צרפת היא הרוח החיה. הטיל „אריאן" פשוט יותר בתפיסתו ממעבורת החלל האמריקנית, ומעולם לא שוגרו באמצעותו אנשים לחלל. אולי דווקא בשל כך העדיפו מדינות רבות בעולם לשגר לוויינים באמצעות „אריאן". גם שיקולים פוליטיים שיחקו תפקיד אצל מדינות מסויימות שהעדיפו להשתמש בשירותיהם של האירופים, ולא האמריקנים. דוגמא לכך היא תוכנית הלוויין „ערבסאט", אשר מומנה בעיקר על ידי ערב הסעודית ומדינות המפרץ.

בעקבות אסון „צ'לנג'ר", חל גידול ניכר בהזמנות לשיגור לוויינים שקיבלה סוכנות החלל האירופית. כשלון השיגור של „אריאן" הוא מכה קשה.

שבוע לפני הבחירות באוסטריה: ואלדהיים עדיין מוביל בסקרים

מאת מרטין אנגלברג
סופר „מעריב" בוינה

„מאפיה של מלעיזים", כך כינה את הקונגרס היהודי העולמי מיכאל גראף, מזכיל המפלגה השמרנית „או.וה.פה.".

המועמד לנשיאות, קורט ואלדהיים, אמר לעיתונאים: „אני מאמין שהמסע הנוכחי, במקרה שאבחר לנשיא, יסתיים לכל המאוחר כעבור חודשים ספורים, גם אם הקונגרס היהודי העולמי יחפש בארכיונים עד סוף הדורות".

דומה כי מזכ"ל או"ם לשעבר ותומכיו מהמפלגה השמרנית „או.וה.פה.", הצליחו כנראה להשיג מעין חסינות של אמצעי התקשורת באוסטריה והציבור האוסטרי מפני האשמות חדשות המופנות נגד ואלדהיים, בין אם מקורן בקונגרס היהודי העולמי, בפוליטיקאים ישראלים או בעתונים יוגוסלאביים.

אפילו לפני שישראל זינגר, מזכ"ל הקונגרס היהודי העולמי, חשף ביום שישי שעבר את התיק שאספה על ואלדהיים הוועדה לפשעי־מלחמה של האו"ם ומסמכים אחרים, ואלהיים כבר הספיק להכריז במסיבת עתונאים: „שום דבר חדש לא יימצא בתיקים האלה. זה רק עוד ניסיון לגרום צרות ולזרוע ספקות".

אתמול אמר מטה הבחירות של ואלדהיים כי זה „אבסורד" ו„מצער" שהקונגרס היהודי העולמי שוב ניסה להסות את העובדה שלמעשה אין בידו שום מסמכים חדשים, על־ידי הצגת מסמכים שפורסמו כבר מזמן.

במסמכים החדשים נאמר, כי ואלדהיים השתתף בשלוש ישיבות של הפיקוד הגבוה של יחידתו הצבאית בתקופת המלחמה, ישיבות בהן נדונו לקיחת בבני ערובה, שימוש בעובדי כפיה ומבצעים נגד פרטיזנים.

שבוע לפני הבחירות מראים סקרי דעת הקהל, כי ואלדהיים גובר על יריבו מהמפלגה הסוציאליסטית בהפרש של שניים עד שישה אחוזים.

---

10 סופרים ישראלים נפגשו עם עמיתים מזרח־גרמנים במזרח ברלין

מאת עפרה ישועה־ליית
סופרת „מעריב" בבון

מפגש בין סופרים ישראליים לסופרים מזרח גרמנים במזרח ברלין, שנערך ביום ה', זכה אמש לדיווח במלהזית המזרח גרמנית. בדיווח צוטט יו"ר אגודת הסופרים המזרח גרמנים הרמן קאנט, שתיאר את ההלמת הישיבה עם הסופרים הישראלים כ„מעניינת".

בשיחה השתתפו, מלבד קאנט, עוד חמישה סופרים חברים בנשיאות האגודה המזרח גרמנית. היא נערכה ב„בית הסופר" של מזרח ברלין ונמשכה שלוש וחצי שעות. מן הצד הישראלי־יהודי הגיעו שבעה עשר ממשתתפי הכנס הישראלי־גרמני שנערך בשבוע שעבר בבון בחסות קרן פרידריך נאומן של המפלגה הליברלית המערב גרמנית, ובהם א.ב. יהושע, יהושע סובול, דן בן אמוץ, סמי מיכאל, אנטון שמאס, באזה ססל ואשר רייך.

הרמן קאנט, שהוא גם חבר הוועדה המרכזית של המפלגה המזרח גרמנית, התייחס ישירות לנושאים פוליטיים ואמר כי ארצו „תומכת בלא שום סייגים בזכות קיומה של מדינת ישראל, כמדינתם של קרבנות הפאשיזם, ואת זאת אנו אומרים בגלוי גם לידידינו הערבים". מזרח גרמניה, כמו רוב ארצות הגוש המזרחי, אינה מכירה במדינת ישראל, וכוונת התעמולה שלה מרבה להתקיף את ה„ציוניסטים האימפריאליסטים". קאנט הוסיף והפתיע את הישראלים בכוונות של רצון טוב. כשאמר הסופר א.ב. יהושע, כי רצוי לפעול להרגבר מן של יצירות ספרותיות מעברית לגרמנית ולהיפך, ולהמשיך במפגשים כאלה בעתיד, הציע יו"ר האגודה הגרמנית „לאמץ את הדברים האלה כהחלטה רשמית של המפגש", מה שאמנם התקבל בלא התנגדות.

לשאלתה של הסופרת היהודיה־שוודית קורדליה אדוארדסון (כתבת העתון „סוונסקה דאגבלאט" בישראל), מדוע התמוקה מזרח גרמניה מתקלום פיצויים לנפגעי הנאצים, ענה קאנט כי ארצו ענית בהשוואה למערב גרמניה, „שקיבלה סכומים נכבדים בתכנית מארשל, בעוד אנו העברנו את כל המפעלים שלנו לבריה"מ". הוא אמר כי מצבה הכלכלי של ארצו עדיין „חלש" – רמז ברור לכך שמזרח גרמניה אינה שוקלת כלל לחזור ולעיין בסוגיית הפיצויים.

סופרת „מעריב" מציינת כי בשנה האחרונה היו איתותים חמים מצד מזרח גרמניה, כמו מצד מדינות מזרח אירופיות אחרות, המפשירות את יחסן לישראל, ככל הנראה לפי רמז ממוסקווה. במקרה של המפגש עם הסופרים, נסוגו הבכירה גרמנים ברגע האחרון מהסכמתם הקודמת לשגר משלחת כל שהם מחבריהם (בהם שטפן היים וכריסטה וולף, שלא הגיעו למפגש בברלין ביום ו') לכנס המשותף בבון. בזמנה גם הצעה קודמת, לזמין את הסופרים הישראלים כאורחים רשמיים, הם הגיעו לביקור שהוגדר „פרטי".

[illegible]הגבר הקדמון לא ידע שהוא אב לבניו

מאת [illegible], סופר „מעריב" בניו־יורק

נראה שאבות־אבותינו לא היו במשפחות [illegible], כפי שסבורים חוקרים [illegible] שהגבר הפרה־היסטורי לא ידע [illegible] להיות אב לילדים – טוענה חוקרת [illegible] בסימפוזיון על המשפחה [illegible] בסוף השבוע שעבר [illegible] האגודה האמריקנית [illegible]

[illegible], אמרה, כי יש הוכחות [illegible] הראשונות היו מורכבות [illegible]. אבות נוספו בשלב [illegible]

[illegible] בין מגע מיני לבין הולדת [illegible] לא היה ידוע לאבות־אבותינו [illegible] לא היה קיים המושג אבהות", אמרה החוקרת.

[illegible] על החיים בתקופות [illegible] גרסו, כי האימהות התמקדו [illegible] ילדים ואילו האבות יצאו [illegible] המשפחה.

[illegible] זו הולכת ומשתנה. מעקבים [illegible] קבוצות קופים העלו, כי רק מעטים [illegible] במשפחות גרעיניות. „בדיקה של [illegible] ההזדווגות של שימפנזים מראה, [illegible] אופי שבטי", אמרה חוקרת [illegible] אודריאן זילמן, מהמחלקה לאנתרופולוגיה באוניברסיטת קליפורניה בסנטה-[illegible]

[illegible] ציינו, כי בכמה מהמשפחות [illegible] הידועות למדע, אין מר[illegible]

בריטניה מודה: 4 חיילים נהרגו בפוקלנד בטעות ע"י הצי המלכותי

מאת י. פינקלסטון
סופר „מעריב" בלונדון

ארבעה חיילים בריטיים נהרגו בטעות על־ידי הצי המלכותי במלחמת פוקלנד. משרד ההגנה הבריטי הודה בכך לאחר חקירה ממושכת.

בהודעה נאמר, כי מסוק „גאזל", שנשא ארבעה חיילים, הופל כמעט בוודאות על־ידי טיל שנורה מהמשחתת „קארדיף".

הארבעה נהרגו ששה ימים לפני סוף המלחמה, בעת שהיו במשימת חידוש אספקה. בתחילה סברו, כי המסוק הופל בידי כוחות ארגנטיניים. התברר, כי המשחתת לא קיבלה כל ידיעה שמסוק בריטי עתיד להימצא באזור.

אמו של אחד החיילים שנהרגו בתאונה טוענת, כי היה נסיון לטייח את הפרשה.

מתמו חוזים בתחום הצבאי בין יצרנים בישראל ובארה"ב

מאת עודד גרנות

החוזים הראשונים בין חברות ישראליות לחברות אמריקניות העוסקות בתכנית המחקר של מערכת ההגנה בחלל ייחתמו בתוך חודש.

נודע כי חוזים אחרים לפיתוח המצאות ישראליות בתחום הצבאי נחתמו באחרונה בין יצרנים בישראל ובארה"ב. חברות אלה ואחרות ישתתפו בכנס מחקר ופיתוח שייערך ב־10 ביוני בשגרירות ישראל בוושינגטון.

בכנס, השני מסוגו ביוזמת הנספחות הצבאית, ידבו פקידים בכירים בפנטגון בפני נציגי החברות הישראליות.

„סיבוב 42" בקולנוע היכל: מכות ומעצרים

„לא נתמזמז אתכם עד הבוקר" אמר מפקד כח המשטרה למפגינים הדתיים

מאת ברוך נאה

פתח תקוה, ליל שבת. ה„סיבוב ה־42". ומטעם המשטרה לא ויתרה למפגינים הדתיים שכל שבת באים לצעוק על השוטרים „נאצים", בגלל שקולנוע היכל פתוח בערב שבת. בחצות, המתינו מאה שוטרים קדם טלים והלוגה של משמר הגבול עם אלות בידיהם.

חמש מאות מטר מקולנוע היכל, ברחוב מבית הכנסת הגדול לסרט קומנדו של ארנולד שוורצנגר, היכו השוטרים לחמש מאות דתיים, שחסמו את הכביש ו„ביצעו", כמו בכל שבוע, על הוראת המשטרה שהושמעה ברמקול, „להתפזר תוך חמש דקות". "בשלטון הכופרים אין אנו מאמינים" שרו בקולי קולות. חמש דקות עברו. באמצע, בין המשטרה לחרדים, הרב הראשי של פתח תקוה, ברוך שמעון סולומון, סגן מפקד מחוז המרכז תת־ניצב בני רז ומפקד מרחב השרון ניצב־משנה ניסים מעוז. ויכוח סוער. הרב: „אתם לא תרבאו אותנו. אנחנו רוצים ללכת לקולנוע ולהביע מחאתנו". נצ"מ מעוז: „תפסיק לשחק איתנו. אתם עושים רעש ומפריעים לשכנים לישון אחרי חצות. אנחנו לא נתמזמז אתכם פה עד הבוקר. תגיד לאנשים שלך שילכו הביתה". הרב: „הקהל הקדוש רוצה למחות והוא כן יגיע לקולנוע ויהיה שם כמה שהוא רוצה".

רמקול: „ההפגנה לא חוקית, להתפזר". חרדים: „שעא־בס..שעאבס..נאצים". „הקרב" היה קצר. השוטרים, שמשחקים את הגננת כבר 42 שבתות, הסתערו קדימה והלמו בחרדים שסרבו להתפזר. המירדף נמשך דקות ברחובות צדדים. בסוף הלילה היו בניידת המעצרים של המשטרה חמישה אנשים. אחד שהסתער על מצלמת הווידאו של המעבדה לזיהוי פלילי ניסה לנתץ אותה. השאר צעקו „נאצים" על השוטרים. כך זה נמשך עד אחת וחצי בלילה. הדתיים מתגנבים „התגנבות יחידים" לקולנוע והשוטרים מבריחים אותם לרחובות צדדים. קצת אגרופים, קצת מכות עם האלות, קצת סטירות. הכל קצת ובמידה.

רק בפתח תקוה זו שיגרה שבאחת וחצי בלילה עוד עומדים תת־ניצב ורב העיר ומתווכחים. כל שבוע אותו ויכוח ללא תוצאות וללא תכלית. תת ניצב בני רז: „יש גבול. אתם הורסים עשרות משפחות של שוטרים". הרב ברוך סולומון: „לא אנחנו, הקולנוע. תסגור אותו". תת ניצב רז: „אני לא בעל הקולנוע", וכן הלאה. רק בשתיים בלילה מתרוקנת סוף סוף רחבת קולנוע היכל.

● שוטרים גוררים את אחד המפגינים, וברקע מנופפת אלה. (צילום: ברוך נאה)

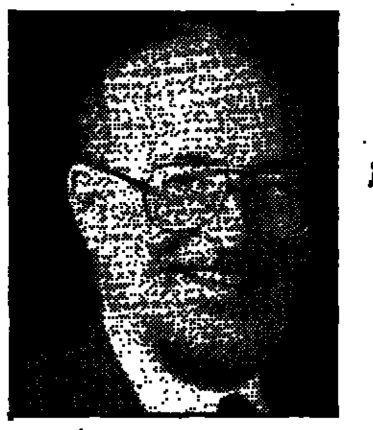

בטקס חגיגי שייערך ב־19 ביוני בקרית הטכניון יוענק פרס הארווי בתחום הספרות של עמי המזה"ת לפרופ' מזר (מימין), ובתחום המדע והטכנולוגיה לפרופ' לאוטרבור (משמאל)

פרופ' מזר ופרופ' לאוטרבור — חתני פרס הארווי של הטכניון

מאת דוד זוהר

פרופ' בנימין מזר מהאוניברסיטה העברית, ופרופ' פאול צ. לאוטרבור, פרופסור לרפואה ולכימיה באוניברסיטת אילינוי באורבנה־שאמפיין, נקבעו כחתני פרס הארווי של הטכניון לשנת 1986 – כך הודיע נשיא הטכניון, פרופ' יוסף זינגר. הפרס יוענק בטקס חגיגי בקרית הטכניון ב־19 ביוני 1986.

פרס הארווי בתחום „הספרות של עמי המזרח התיכון" יוענק לפרופ' מזר, „לאות הוקרה על עבודתו המיוחדת בסברלותיה ועל השגיו בתחומי הארכיאולוגיה, הגיאוגרפיה, ההיסטוריה ותולדות עם ישראל בארץ־ישראל – ותרומתו המופלגת לחקר תרבויות המזרח התיכון ולשילוב הממצאים בראיית הכתוב בספרי המקרא".

בתחום „המדע והטכנולוגיה" יוענק הפרס לפרופ' לאוטרבור, על תרומתו המיוחדת במינה למדע וטכנולוגיה בפיתוח טכניקות של התהודה המגנטית הגרעינית לצורך תדמית רקמות אורגניזמים חיים, הישג רב סיכויים ליישומים מפליגים ברפואה".

פרס הארווי נושא את שמו של ליאו הארווי ז"ל, מלוס אנג'לס, אחד המנהיגים הבולטים של אגודת דורשי הטכניון בארה"ב. הארווי, שהלך לעולמו ב־1973 בגיל 87, יסד ועמד בראש חברת „הארווי אלומיניום" בקליפורניה. קרן פרס הארווי נוסדה ב־1971, בתרומה של מיליון דולר שניתנה לאגודת דורשי הטכניון בארה"ב ע"י קרן לינה פ. הארווי מלוס אנג'לס. מפירות קרן זו, מעניקים מדי שנה פרסים בשטחי המדע והטכנולוגיה, בריאות האדם, הספרות של עמי המזרח התיכון וקידום השלום במזרח התיכון. שווי של כל פרס 35 אלף דולר. אישים בעלי מוניטין בענפי המדע, הרפואה והאמנויות וכן חברי הקורטוריון וסנט הטכניון ממליצים מדי שנה על המועמדים לפרס.

חב' חשמל חוייבה לפצות מפעל על נזק שגרם עץ שנפל על חוט חשמל

זו פעם ראשונה שפס"ד מחייב את חברת החשמל על נזק כתוצאה מהפסקת חשמל שנגרמה עקב סערה ונפילת עצים; פרקליט החברה: נגיש ערעור

מאת דוד זוהר

פסק דין חסר תקדים, הקובע כי חברת החשמל חייבת לפצות מפעל על נזקים שנגרמו לו עקב הפסקת חשמל, עקב תקלה שנגרמה בגלל עץ שנפל על חוט מתח גבוה עקב סערה, ניתן בסוף השבוע שעבר על ידי שופטת השלום החיפנית, מיכאלה שידלובסקי.

כיוון שבחורף נגרמות הפסקות חשמל במאות מפעלים עקב סערות ונפילות עצים, עלול תקדים זה לגרור מאות ואלפי תביעות בהיקף מדי חורף נגד חברת החשמל, דבר שלא תוכל לעמוד בו, פרקליט החברה, עו"ד נפתלי ליפשיץ, הודיע כי יערער על פסק דין זה, שלא היה דוגמתו בישראל.

התביעה נגד חברת החשמל, הוגשה על ידי מאפיית דוידוביץ ובניו מקרית אתא. בליל ה־12.9.82, סמוך לחצות, שהיה ליל גשם וסערה, ענף של עץ אקליפטוס נשבר ונפל על שני כבלי החשמל של מתח גבוה וגרם לקצר. כתוצאה מהפסקת החשמל נמנע מהמאפייה מלפעול עד לתיקון התקלה ונגרם לה נזק של 83,204 שקלים ישנים.

בא כוח בעלי המאפייה, עו"ד אהוד כהן, ביקש מבית המשפט לחייב את חברת החשמל לפצות את שולחיו על נזקיהם, וזאת משום שהפסקת החשמל נגרמה כתוצאה מרשלנות חברת החשמל שצפתה את הסכנה של אפשרות שבירה של ענפי עצים סמוכים לקווי החשמל, ולא מנעה הסכנה.

עו"ד נפתלי ליפשיץ, בא כוח חברת החשמל, טען כי הפסקת החשמל נגרמה מחמת „כח עליון" ומבלי שחברת החשמל יכלה לצפות את האירוע.

בפסק דינה קבעה השופטת כי חברת החשמל, המודעת לסכנה של שבירת ענפי עצים בחורף הנופלים על קווי מתח גבוה הנמוכים מהם, נוהגת מזה שנים לבצע גיזום של עצים הסמוכים לכבלי החשמל, על חשבונה, כדי למנוע תקלות ברשת החשמל. „חברת החשמל, אשר לה הזכיון לאספקת חשמל בארץ, חייבת לנקוט אמצעי זהירות סבירים כדי למנוע נזק". ואשר למקרה לגופו קבעה כי הוכח בפניה שחברת החשמל התרשלה כשלא גזמה אותו עץ שענפו נפל וגרם לקצר ולפיכך היא חייבת לפצות את המאפיה על הנזק.

שיחת ועידה וחיוג מקוצר — בין השירותים החדשים של בזק

אלה רק שניים מהשירותים המוצעים למנויי מרכזות ספרתיות

מאת גבי קסלר

חברת בזק תפעיל בשבועות הקרובים שירותים חדשים שיוצעו למנויי המרכזות הספרתיות ברחבי הארץ. השירותים כרוכים בתשלום חודשי קבוע, ויופעלו במקביל להפעלת המנויה המקומית אצל מנויים אלו.

להלן השירותים החדשים ומחיריהם (ולא כולל מע"מ):

★ שיחה „עקוב אחרי", המאפשר להעביר אוטומטית את ההתקשרות לכל טלפון אחר עליו יחליט המנוי. שירות זה עולה שני ש"ח בחודש.

★ שיחה „שיחה ממתינה", בו מקבל המנוי התרעה על שיחה נוספת הממתינה לו בעת שהוא מדבר בטלפון. מחיר השרות — שני ש"ח בחודש.

★ „שיחת ועידה", מאפשרת לבצע שיחה משותפת בין שלושה מנויים. המחיר: שני ש"ח בחודש.

★ „חיוג מקוצר", מאפשר יצירת הקשר על ידי חיוג ספרה אחת או שתיים בלבד. מחיר: עבור שמונה מספרי טלפון מקוצרים — שני ש"ח בחודש. עבור 30 מספרים — חמישה ש"ח בחודש.

★ „חשבון מפורט". מחיר ש"ח אחד לכל דף חשבון המכיל פרטים מלאים על 36 שיחות טלפון שבוצעו.

השירותים החדשים ניתנים לביצוע במרכזות הספרתיות בלבד ועל כן הם מוצעים רק למנויי מרכזות אלה, שיקבלו הודעה ישירה מחברת בזק. בשלב הראשון הוצעו השרותים למנויי המרכזות בשכונת רמות בירושלים, בקרית ים במפרץ חיפה, באזור מאוזרי צפון תל־אביב ובאזור האורחים בבת־ים.

מטייל טבע ואחר נפצע קשה בבריכות נחל יהודיה

מאת מנחם רהט

חבר קיבוץ החותרים טבע בשלשום בבריכת נחל יהודיה בגולן. חילוץ גופתו מהבריכה, המצויה בעומק 48מ', נמשך יותר מ־8 שעות, והשתלב במבצע חילוץ נוסף שהתבצע בו זמנית בקטע אחר של נחל יהודיה, בו חולץ חייל שסבל מהלומה עזה בראשו, עקב קפיצה בלתי זהירה לבריכה אחרת.

שמו של הטובע טרם נמסר לפרסום כי בני משפחתו שהיו בחו"ל, וטרם אותרו.

ביום ו' בצהרים הגיעה קבוצת מטיילים לנחל יהודיה. הטובע גלש בחבל לבריכה, מהמישפת העליון של הנחל. הוא טבע מיד, כנראה משום שלא ידע לשחות, וגופתו שקעה ונעלמה במים.

בשלוש אחה"צ הגיעה יחידת החילוץ של רמת הגולן, בלוויית צוללני חיל הים, שאיתרו את הגופה בקרקעית הבריכה. הבעיה היתה חילוצה, בשל קשיי גישה לבריכה העמוקה.

בינתיים הגיעה הודעה על תאונה נוספת, בבריכת המפל העליון של הנחל.

שעה קלה קודם לכן, פגש צוות החילוץ ארבעה חיילים שהיו בדרכם לבריכה התחתונה, ואמר להם שבשל פעולות החילוץ אסורה הכניסה לבריכה. הם הוזהרו ליהנמע מקפיצת ראש במפל העליון, בשל סכנת פגיעה מסלעים.

למרות האזהרה ביצע אחד החיילים קפיצת ראש ונפצע קשה. צוות החילוץ נאלץ להתפצל, ולבריכה העליונה הוזעק רופא צבאי, ולפצוע הוגשה עזרה ראשונה. הוא הוטס למרכז רפואי בגולן, הועבר לבית החולים, ועם החלמתו תישקל העמדתו לדין צבאי, בשל התעלמותו מהאזהרות.

בינתיים, בעזרת ציוד מיוחד, הכולל מכונה לליפוף חבלים, קובעה גופת הטובע בבריכה התחתונה לאלונקה עם שניים מאנשי הצוות, והועלתה לאורך קיר המפל. בפעולה המסובכת השתתפו אנשי יחידת מג"ב של רמת הגולן, המשמר האזרחי וחיילי צה"ל.

מפקד יחידת החילוץ בגולן, קובי לפר, אמר אמש כי התופעה של חילוץ כפול ביום אחד, מעידה על חוסר זהירות של המטיילים בנחלי הגולן המסוכנים, והתעלמותם מהוראות בסיסיות למניעת אסונות.

פרס התנועה לא"י טובה יוענק ל־6 מתנדבים בטבריה

מוענק מטעם התנועה יחד עם „מעריב", אל על, אמ"י והמועצה הציונית בשיתוף ראש העיר

מאת סופר „מעריב"

שישה מתנדבים מצטיינים בטבריה יזכו השנה בפרסים השנתיים מטעם התנועה למען ארץ ישראל טובה, מערכת „מעריב", אל על, אמ"י והמועצה הציונית בישראל, בשיתוף ראש עיריית טבריה יגאל ביבי, בטקס חגיגי שייערך ביום ראשון הבא במלון מלוה בטבריה.

מרדכי ילוז, יו"ר סניף התנועה לארץ ישראל טובה בטבריה מסר, כי ועדת שיפוט מטעם המועצה העירונית לתיאום פעולות התנדבות בקהילה, בשיתוף מועדון רוטרי, קבעה את שמות הזוכים וביניהם שישה מתנדבים הזוכים במגינים ושלושה עשר ארגונים ויחידים הזוכים השנה בתעודות הוקרה. בין הזוכים השנה במגינים, בני הזוג שושנה וארנולד וייל, המתנדבים מזה תקופה ארוכה בהכנת ארוחות בוקר לחיילים המתגודדים בבית החייל; אסי אוברמן, מקיבוץ לביא, העוסק מזה שנים בשיקום משפחות אסירים; השומר־היהודה הצעיר, קבוצת בני נוער מארה"ב וקנדה המגיעה מדי שנה לטבריה, לסייע למרכזים קהילתיים ולבתי ספר ותלמידות בית הספר התיכון מקצועי לבנות נעמה, המאמצות בית אבות לקשישים. זוכות בפרס גם התלמידות שגית אלמקייס ושירי כהן, הפועלות בהתנדבות לעולי אתיופיה ולתלמידים המתקשים בלימודיהם.

שריד תובע להחזיר את סגן הקונסול משיקאגו

בגלל דיווח כוזב לטענתו על דברים שאמרו־כביכול שחקני תיאטרון חיפה כשהופיעו במקום

מאת יהושע ביצור וראובן בן־צבי

חבר ועדת החוץ והבטחון, ח"כ יוסי שריד (רצ), הגיש הצעה דחופה לסדר היום בכנסת, בה הוא דורש שמשרד החוץ יחזיר מיד ארצה את סגן הקונסול הישראלי בשיקאגו, בגלל שלטענתו דיווח דיווח כוזב על דברים שאמרו כביכול שחקני תיאטרון חיפה בתום הופעתם בעיר.

ח"כ שריד מסביר כי הוא מסתמך על עדותו של ידון לנרון, ששימש מנחה הערב ולטענתו, לא התבטאו כלל שחקני תאטרון חיפה כי בישראל יש גזענות בדומה לנאצים, ולא אמרו מלה רעה על מדינת ישראל. לכן טוען ח"כ שריד, כי סגן הקונסול שבעצמו לא היה נוכח באירוע, הסתמך על עדויות כוזבות שאין להן יסוד, רק גרם להשמצת שני שחקני התיאטרון בייחוס להם דברים שכלל לא אמרו.

מועצת המנהלים של התיאטרון העירוני חיפה, תובעת הסברים מדוייקים על מה שאירע בעת הופעת התיאטרון בשיקאגו, ובסימפוזיון שנערך לאחר הצגת „גטו" ביום השואה. מועצת המנהלים, המתכנסת השבוע לדיון מיוחד עליו תביעת כמה מחבריה, רוצה לדעת מדוע יצאו לארה"ב 43 אנשים, כולל פועלי במה, מי הרכיב את הרשימה ומדוע לא דווח עליה טרם צאת המשלחת. לישיבה הוזמנו גם השחקנים יוסף אבו־ורדה ודורון תבורי, נידון לנדרון שהינחה את הסימפוזיון השנוי במחלוקת.

חברי מועצת המנהלים ביקשו גם את הראיון שנתן דורון תבורי ל„שיקאגו טריביון", בו אמר שההפרדה בין האוכלוסיה היהודית והערבית בישראל גרועה מההפרדה בין לבנים ושחורים בשיקאגו, וכי את התיאטרון רואים כסניף של אש"ף, מתנגדים לו, אך לא מחרימים אותו. אשר להערות שני השחקנים בסימפוזיון בשיקאגו, פנה מנהל תיאטרון חיפה, נועם סמל, למארגנים לשלוח פסקול של הסימפוזיון, אם יש כזה.

בהתייחס להכחשת הדברים על ידי יו"ר מועצת המנהלים של התיאטרון, אברהם המאירי; שנלוה למשלחת, אמרו כמה מחברי מועצת המנהלים כי המאירי לא יכול היה להכחיש דבר, משום שהגיע לשיקאגו רק שלושה ימים לאחר קיום הסימפוזיון. בקרב אחרים מחברי מועצת המנהלים שורהת דיעה כי המאירי, שהשעה עצמו מתפקידיו בעיריית חיפה לפני חודשים רבים, עד לעידוד שהגיש על משפט בו היה מעורב, חייב היה להשעות עצמו גם מתפקיד יו"ר מועצת המנהלים של התיאטרון, ואם לא עשה כן, על ראש העיריה אריה גוראל להשעותו מיד.

3 התאבדו בסוף השבוע בלוד ובירושלים

מאת גיל ידידלוביץ' ואילן בכר

שני תושבי לוד התאבדו בסוף השבוע על רקע דיכאון ושיכרות. בחור בן 21 מירושלים שם אתמול קץ לחייו בדירתו בשכונת המושבה הגרמנית.

מאיר קרוש, בן 64, ביקר בסוף השבוע אצל בתו בראשון לציון ברחוב שפירא. הוא קפץ מהקומה הרביעית ומת במקום. קרובי המשפחה סיפרו כי באחרונה סבל מדיכאון ובעבר היה מאושפז במוסד לחולי נפש בבאר יעקב.

ביום רביעי התאבד בירייה שומר ערבי תושב לוד. הוא שב ממקום עבודתו, בית־חולים תל־השומר, ואמר לבני משפחתו „אני הולך למות". כשניסו למנוע ממנו לבצע את רצונו, איים על בני־המשפחה באקדח ובחצר הבית ירה לעצמו כדור אש. התברר, כי היה שיכור.

בירושלים פתח הבחור, תלמיד לצילום שכבר ניסה להתאבד לפני מספר חודשים, את ברז הגז הראשי בדירתו ונשם את הגז שדלף. אמו, שהגיעה לבקרו, מצאה את אחיה מוטל ללא רוח חיים בדירה.

מנהל רמב"ם פרופ' ברנדס פורש מתפקידו

מפקד חיל רפואה, ד"ר משה רווה – אחד המועמדים לתפקיד

מאת ראובן בן־צבי

מנהל המרכז הרפואי רמב"ם בחיפה, פרופ' יוסף ברנדס, פורש מתפקידו. הוא הודיע להנהלת משרד הבריאות כי לא יאריך את חוזה הקיים לניהול בית החולים, שמועדו פג באוקטובר השנה.

פרופ' ברנדס ימשיך לכהן במרכז הרפואי רמב"ם כמנהל מחלקת נשים, בראשה הוא עומד מזה שנים רבות.

אחד המועמדים לרשת את מקומו בניהול המרכז הרפואי הגדול בחיפה הוא מפקד חיל הרפואה, ד"ר משה רווה, העומד לפרוש בקרוב מתפקידו. נמסר גם כי משרד הבריאות דן באחרונה באפשרות למנות בחיפה מנהל־על לשני בתי החולים הממשלתיים הקיימים, רמב"ם ורוטשילד, ומשנה למנהל בכל אחד מהם. הדיונים בנושא טרם הסתיימו, אך כבר עתה הובעה התנגדות בבית החולים רוטשילד, שהוא אמנם בית חולים ממשלתי, אך עובדיו הם עובדי עיריית חיפה, המשלמת שכרם כמקובל בעיריה.

בכורה בשחמט: ישראלי הוזמן לתחרות בפולין

מאת שאול הון

לראשונה בתולדות השחמט בארץ הוזמן שחמטאי ישראלי להשתתף בתחרות יוקרה בפולין, שתערך בתחילת אוגוסט.

ההזמנה הרשמית נשלחה מטעם איגוד השחמט הפולני אל עיריית באר שבע, ובה מוזמן האיגוד הפולני את אלוף ישראל לשעבר, אלון גרינפלד מבאר שבע, להשתתף בתחרות על שם עקיבא רובינשטיין.

התחרות נערכת כל שנה באתר הנופש והקיט פולאניצה־זדרוי, ומרכזת בדרך כלל כ־16 שחמטאים בדרג גבוה, בעיקר מארצות הגוש הקומוניסטי ובראשם שחמטאי ברית המועצות. אולם מוזמנים גם שחמטאים נבחרים מארצות המערב.

בחירתם של קברניטי השחמט הפולני נפלה הפעם על אלון גרינפלד כגמול על שביתותיו הבינלאומיות, שנערכה בפברואר בבאר שבע, הוזמן גם אלוף פולין י. שמידט. היתה זו פעם ראשונה ששחמטאי פולני השתתף בבאר שבע, ועתה החזירו הפולנים מחווה לישראל.

נעצרו 5 בגולן בחשד שגנבו רימוני־יד של צה"ל

מאת מנחם רהט

חמישה דרוזים מרמת הגולן נעצרו בידי המשטרה בשבר־שותם תשעה רימוני יד, שלפי החשד גנבו ממיצבור של צה"ל.

העצורים, בני 17 עד 34, הם תושבי עין קיניה. על פי החשד מצאו את הרימונים לפני כשנתיים, בהיותם בקירבת מיצבור של צה"ל, והחביאו אותם ב„סליק" פרטי שהקימו בקירבת הכפר.

רק מקץ זמן רב התרברבו החשודים באוזני חבריהם על הימצאות הרימונים ברשותם והשמועה על כך עשתה לה כנפיים והגיעה לידיעת השלטונות.

החמישה הובאו בפני שופט השלום בצפת עזריאל אלופי ושוחררו, בהסכמת המשטרה, בערבות עצמית. הם הואשמו בגניבה על ידי מציאה ובהחזקת נשק שלא כדין. משפטם ייערך בביהמ"ש המחוזי בנצרת.

3 שנות מאסר למוכר נשק שנגנב מצה"ל

מאת מאיר הראובני

בית המשפט המחוזי בנצרת הרשיע ביום שישי את יוסף דראושה מאיכסל, בסחר בלתי חוקי בנשק, ורובו נשק שניגנב מצה"ל.

דראושה נידון לשלוש שנות מאסר בפועל ועוד שלוש שנים על תנאי.

החוקרים שחשפו את הגניבות המסחר ועצרו 55 חשודים בפרשה, הגדירו את דראושה כגדול סוחרי הנשק בצפון הארץ. ביהמ"ש קבע, בנמקו את העונש, כי דראושה חייב היה להביא בחשבון שלפחות חלק מהנשק שמכר יגיע לידי אנשים העוסקים בפעילות חבלה בשליחות ארגונים עויינים.

התביעה טענה כי דראושה קנה נשק שנגנב בבסיסי צה"ל, וכן סחר בנשק רב שנגנב מבתי אזרחים, ומכרו לגורמים שונים שהשתמשו בו לפעילות פלילית וחבלנית.

היום שביתת אזהרה של עובדי חב' חשמל במחוז ירושלים

מאת אבינועם בר יוסף

עובדי חברת החשמל במחוז ירושלים יפתחו היום בשביתת אזהרה עם פתיחת הדיון בבית המשפט בעניין הטלת עיקול על נכסי החברה למשכורות העובדים.

ועד העובדים הודיע כי בשלב זה לא ינקטו באמצעים שיגרמו להפסקת בזרם החשמל ויעבדו במתכונת חג.

פרופ' אדוארד טלר מציע לישראל:

להקים בנגב 4 כורים גרעיניים תת־קרקעיים

המדען היהודי האמריקני הנודע מציין כי הכורים יהיו מדגם מתקדם ובטוח יותר מאלה שבצ'רנוביל – ואל לה לישראל לחשוש מאסונות

שדות מגנטיים החזקים פי 30.000 מזה של כדור־הארץ, הצליח, לראשונה, מדען אמריקני לבצע אנליזה כימית של לב חי בלא כל חדירה לתוכו. ד"ר פאול בוטומלי, פיסיקאי מהמרכז למחקר ופיתוח של ג'נרל אלקטריק בניו יורק ביצע –בעזרת שדות מגנטיים, גלי רדיו, ומחשב – בדיקה כימית של רקמות חיות בלא כל חותך או חדירה בגוף. בדיקה כזו יכולה לתת תמונת הדמייה של מצב הלב או אברים אחרים בגוף. בתמונה: תמונת הדמייה של לב בשיטה החדשה.

■ **אברהם פלג**

האסון הגרעיני בכור הכוח בצ'רנוביל שבאוקראינה לא הוחליש את תמיכתו הנמרצת של פרופ' אדוארד טלר באנרגיה גרעינית; ואף לא את המלצתו כי ישראל תפעיל אף היא כורי כוח גרעיניים. „אל לה לישראל לחשוש מתאונות גרעיניות", הוא אומר, „מפני שהכורים אשר היא מתבוננת לרכוש הם מדגם יותר בטוח ומתקדם מזה של צ'רנוביל".

פרופ' טלר ממליץ כי ישראל תקים ותפעיל עד סוף המאה הנוכחית ארבעה כורים גרעיניים, כל אחד בהספק של 1.000 מגוואט. יש למקם כורים אלה מתחת לאדמה כך ששכבת המגן תגיע ל־20 מטרים. „כורים מוגנים כאלה יוכלו לעמוד בפני הפצצות קונבנציונליות ומעשי חבלה והם לא יסכנו אתכם בשום אופן. ההשקעה בבטיחות לא תייקר בהרבה, אם בכלל, את הקמתם והמקום המתאים ביותר למטרה זו – נראה לי הנגב", אומר מדען הגרעין הנודע.

המדען היהודי האמריקני, המכונה „אבי פצצת המימן" סבור כי לרוסים היה מזל שתאונת צ'רנוביל לא הפכה למעין „סינדרום סיני", שכן עקב התכת הליבה של הכור חדרה רדיואקטיביות לתוך האדמה ואיימה לזהם את מקורות המים של אוקראינה.

כמו כן היה לעיר קייב מזל שביומיים הראשונים לתאונה – בהם התאבכו ענני נשורת רדיואקטיבית כבדים – סחפה אותם הרוח לכיוון מנוגד לכיוון העיר הגדולה. „בסך הכל לא הגיעו הדברים לידי קטסטרופה אף כי חזינו בפעם הראשונה בהתכה של ליבת כור", אומר פרופ' טלר.

פרופ' טלר שהה לאחרונה בישראל *השתתף בישיבת חבר הנאמנים* של אוניברסיטת תל אביב. בראיון שהעניק ל„מעריב" שאלנו את המדען אם במחשבה שניה הוא סבור כי היה כדאי ובטוח להביא לעולם את האנרגיה הגרעינית. תשובתו:

„מזה ארבעים שנה אני יודע כי כורים מסוג של צ'רנוביל אינם בטוחים. למעשה, המקרה היחידי שאני מחיתי על אי בטיחות של כורים – היה בקשר לכורים מטיפוס צ'רנוביל. *עם זאת אין לשכוח כי האנרגיה הגרעינית היא תעשיה הפועלת כבר עשרות בשנים ללא תקלות רציניות.* בשתי תקלות קודמות – בווינדסקייל שבבריטניה, ובאי שלושת המילין שבארצות הברית – לא היו נפגעים בנפש. תאונת צ'רנוביל היא הראשונה והיחידה עד כה בה ניספו בני אדם".

לדעת פרופ' טלר התרחשה התאונה בצ'רנוביל כאשר החליפו את מוטות הדלק הגרעיני (דבר הנעשה בכורים האלה תוך כדי עבודה) ולצורך זה צמצמו את תפוקתו עד לשישה אחוזים. נראה שהתהליך יצא מכלל שליטה התפוקה קפצה ועלתה ל־50 אחוזים ובעקבות זאת התרחש פיצוץ. בשלב הבא התכה ליבת הכור, לראשונה בתולדות הכורים הגרעיניים לחשמל. „זהו האסון הגרעיני הקשה ביותר שארע בתחום זה עד כה, אבל בסוף הכל היה לרוסים מזל".

משאבת עזר ללב

בביקורו בישראל מגלה פרופ' טלר עם מנתח הלב פרופ' ז'ול גור ממרכז החולים תל השומר, אשר יחד עמו הוא מפתח מכשיר עזר ללב. המכשיר מפותח במעבדות חברה אמריקנית המתמחה בביוטכנולוגיה, שבראשות פרופ' גור בתל־אביב.

פרופ' טלר אומר כי המכשיר כבר נוסה על 3.000 חולים ושני בני אדם. המכשיר, שאינו אלא משאבה מתוחכמת, לא נועד להיות תחליף ללב הטבעי או המלאכותי, אלא מכשיר עזר ללב הסובל מהתקשה לתפקד בהזרמת הדם בגוף.

המכשיר מושתל בגוף ומופעל על ידי סוללות המצטברות ומיטענות בגוף. פרופ' טלר מאמין כי המכשיר יעזור למיליוני חולי לב. ובעתיד, כאשר יופעל באנרגיה גרעינית, הוא יושתל בגוף על כל מרכיביו ויוכל לעבוד ללא הגבלת זמן.

סוכנות החלל האמריקנית עומדת לשגר בטיסה הבאה של מעבורת החלל את הטלסקופ הקבוע הראשון בחלל. טלסקופ ענק זה „יושתל" במסלול סביב כדור הארץ בגובה של קרוב ל־600 קילומטרים. בדומה ללווייני התקשורת גיאוסטציונריים, היינו קבועים בנקודה בחלל, ינוע גם לוויין־התקשורת ויבצע פעולות בהתאם להוראות מן הקרקע.

במחקר באונ' תל־אביב

זוהתה „הנוסחה הכימית" במוח לקליטת תרופות נגד דכאון

■ **סופר „מעריב" לענייני מדע**

מחקר לזיהוי הנוסחה הכימית של אתרי קישור במוח ובטסיות דם לתרופות אנטי־דכאוניות, הנערך באוניברסיטת תל־אביב, עשוי לתרום רבות לשיפור תרופות אלו.

אתרי קישור במוח ובטסיות דם לתרופות אנטי־דכאוניות נחקרים על־ידי ד"ר משה רכבי מהחוג לפיזיולוגיה ופרמקולוגיה בפאקולטה לרפואה באוניברסיטת תל אביב. בשיתוף עם ד"ר אברהם ויצמן מהחוג לפסיכיאטריה נמצא שרמת הקישור של אימיפראמין בטסיות דם של חולים דכאוניים, נמוכה יותר מרמת הקישור בטסיות דם של אנשים בריאים. ד"ר רכבי בשיתוף עם פרופ' יוסף סרנה מהחוג לפיזיולוגיה ופרמקולוגיה, הצליחו למצוא מרכיב טבעי במוח המתחרה בקישור התרופה האנטי־דכאונית הסינתטית אימיפראמין לאתרי הקישור שלה.

ד"ר רכבי חוקר את מנגנון הפעולה של תרופות אנטי־דכאוניות במוח. דיכאון מאופיין במכלול של סימפטומים הנמשכים לאורך זמן: ירידה בפעילות, הרגשת דכדוך, הפרעות בשינה, פעילות מוטורית מופחתת, ירידה ביצר המיני ורגשות של אשמה וחוסר־תכליתיות. מכלול הופעות אלו מקשה מאוד על פעילות תקינה של החולה ומביא בהרבה מקרים להתאבדות. המחלה מופיעה בדרך־כלל במחזוריות, כאשר הכיפות המחזור הולכת וגדלה עם הזמן. התרופות המקובלות ביותר כיום לטיפול בדיכאון הן תרופות מהסוג האנטי־דפרסנטים (אנטי־דכאוני). הן הוכנסו לשימוש כבר לפני כשלושים שנה, אך עדיין לא ברור מנגנון פעולתן המדויק במוח.

ד"ר רכבי, בעת שהותו בהשתלמות במכוני הבריאות הלאומיים בארה"ב, מצא בשיתוף עם ד"ר סטיבן פאול אתרי קישור ספציפיים לאנטי־דפרסנטים במוח האדם ועל פני טסיות דם. בשיתוף עם ד"ר ויצמן ופרופ' שמואל טיאנו מביה"ח „גהה" ומהחוג לפסיכיאטריה בביה"ס לרפואה באוניברסיטת תל אביב ערך ד"ר רכבי מחקר בו נבדק אתר הקישור לאימיפראמין ובטסיות הדם כסמן ביולוגי לדיכאון.

חשוב לציין, שהירידה בקישור אימיפראמין רדיואקטיבי לממברנות טסיות הדם איננה שימושית עדיין כסמן דיאגנוסטי לאבחון דיכאון. השימוש בבדיקת דם פשוטה למטרה זו נמצא עדיין בשלבי מחקר.

פרופ' סרנה וד"ר רכבי הצליחו למצות ממוח חולדות וממוח בקר חומר שעשוי להיות החומר הטבעי שאת פעולתו מחקה האימיפראמין. זיהוי מלא של נוסחתו הכימית יכול להוות פריצת דרך חשובה הן בהבנת מחלת הדיכאון והן בהבנת מנגנון הפעולה של תרופות אנטי־דכאוניות.

תחליף לזריקות – השתלת „חבילת" אינסולין בחולים

■ **מאלקולם ריטר**
סופר א.פ. לענייני מדע

תערובת מרצקת של פלאסטיק ואינסולין, שהוחדרה לעכברושים, שיחררה אינסולין בתגובה לרמות משתנות של סוכר בדם ועוררה תקווה כי השתלות דומות יוכלו בעתיד לתפוס את מקומן של הזריקות לחולי סוכרת.

המערכת תוכל לתאם את שיחרור האינסולין לצרכיו של החולה, והיא עשויה להתאים לתרופות אחרות לריפוי מחלות אחרות – מסר רוברט לאנגר, פרופסור להנדסה ביוכימית במכון לטכנולוגיה במסצ'וסטס.

אך המחקר עדיין מצוי בשלביו המוקדמים, והטיפול בבני אדם יתאפשר, כנראה, רק בעוד שנים, אמר לאנגר.

קנת פארבר, מנהל מחקר בקרן הבינלאומית לסוכרת נעורים, בניו יורק, אמר כי גישה זו עשויה לסייע בעתיד במניעת העיוורון, מחלת הכליות והסיבוכים האחרים הקשורים לרמות גבוהות של סוכר בדם.

לדברי פארבר, השיטה החדשה מתאימה מהזריקה היומית להתאמת רמות האינסולין של חולה הסוכרת לרמות הסוכר בדמו, ומאפשרת בקרה טובה יותר על הסוכר בדם.

כ־10 אחוזים מחולי הסוכרת זקוקים לעידוי אינסולין לשם הסדרת רמות הסוכר בדם. האחרים מייצרים רמות רגילות של אינסולין, אולם אינם מסוגלים להשתמש בהן כראוי.

לאנגר, שנאם לפני כנס של האגודה האמריקנית לכימאים, אמר כי הניסויים בעכברושים באו בעקבות האבחנה, כי כמות האינסולין שדולפת מתערובת האינסולין־פלאסטיק תלויה בהומציות בתוך הפלאסטיק.

תרופה נגד קרישים שפותחה במכון וייצמן תוכנס לשימוש בארץ

■ **דליה מזורי**

תרופה חדשה – המונעת קרישי דם – תיכנס בקרוב לשימוש לטיפול בטרומבוזיס. על פיתוחה של התרופה שוקדת עתה קבוצת חוקרים במכון וייצמן למדע, בראשות פרופ' רות סיסקין. על כך סיפר פרופ' אורי זליגסון, מנהל המכון ההמטולוגי בביה"ח „איכילוב" בתל אביב לקראת הכנס הבינלאומי על בעיות הטרומבוזיס שיערך השבוע בירושלים.

פרופ' זליגסון, נשיא הכנס אמר, כי טרומבוזיס (פקקת בעברית), הינו הגורם הקטלני מספר אחד בעולם. קריש בכלי הדם בלב, למשל, גורם לאותם שריד הלב שתוצאה שלו במקרים רבים – מוות. הוא הדין בקריש הפוגע במוח. מאמצים רבים נעשים בעולם המערבי למצוא תרופה למחלה זו.

לרופאים מוכרת תרופה ישנה, הגורמת להמסת קרישי דם, ואולם לתרופה זו תופעות לוואי לא רצויות: דמם בכל חלקי הגוף. ההמצאה האחרונה עליה שוקדים במספר מעבדות בעולם, וגם, כאמור ב במכון וייצמן למדע הוא תכשיר המתייבית אך ורק על קרישי הדם וממיס אותם. התכשיר מיוצר בתהליך של הנדסה גנטית מחומר טבעי. הוא מוחדר לגוף בזריקה, וכאמור, עובר רק אל אותם איזורים ששם התהוו קרישים.

„חומר זה יימצא בכל הניידות לטיפול נמרץ בארץ והוא יוזרק מיד למי שלקה בהתקף לב או בשבץ מוח. הוא יביא להצלת חולים רבים ממוות", אמר פרופ' זליגסון. להערכתו התרופה תיכנס לשימוש בתוך שנה לאחר סיום פיתוחה וקבלת האישורים המתאימים.

עוד יוצגו בכנס עבודות על חקר הסיבות להיווצרות קרישי דם ועל בלמים בקרישת הדם. חוקרים גילו, כי בדם נמצאים חלבונים טבעיים הבולמים את קרישת הדם ומבטיחים זרימת דם חופשית בגוף. חסר גנטי בחלבונים אלה עלול לגרום להיווצרות קרישי דם בגיל צעיר (מתחת ל–40). אם מגלים תופעה זו ניתן למנוע היווצרות טרומבוזיס באותם אנשים על ידי טיפול תרופתי פשוט.

בכנס על בעיות טרומבוזיס ישתתפו 300 המטולוגים, ביוכימאים, גנטיקאים וקרדיולוגים מ–24 מדינות, כולל 60 מדענים מישראל.

ביה"ס לקציני־ים בעכו קורא לך

בוגר כיתה ח', ט',
ההרשמה נמשכת לכיתות ט', י',
בוא ללמוד בבית־הספר לקציני־ים עכו

אצלנו תשלב לימודים עיוניים עם מקצועות הים במגמות שיט, מכונה ואלקטרוניקה.

שיחות הסברה להורים ולתלמידים מתקיימות מידי יום בביה"ס בשעות 08:00 עד 14:00

לפרטים נוספים יש לפנות לבי"ג יורדי הסירה, ביה"ס לקציני־ים ת.ד. 66 עכו, 24100

מבדקי כניסה יתקיימו ב־11.6.86, בשעה 9.30

עיריית תל-אביב - יפו

סנדלי דנוור יופעלו גם ברח' הירקון, הרברט סמואל, מרמורק, שד' תרס"ט, שד' רוקח.

עיריית תל-אביב-יפו מרחיבה בשלבים את השמוש ב"סנדלי דנוור" לכל עורקי התנועה בהם החניה במקומות אסורים מעכבת את התנועה, ועתה, לקראת עונת הרחצה, בצירי התנועה שליד חוף הים.

החל מה-1 ביוני יינעלו כל כלי הרכב שיחנו בניגוד לחוק במקום בו העצירה אסורה ברחובות הנ"ל **וכן בטיילת התחתונה** בין חוף שרתון הישן לחוף שרתון החדש.

בנוסף לרחובות אלה, ורחובות אחרים בהם מופעלת כבר הנעילה, תימשך הנעילה גם על מדרכות, מעברי חציה, איי תנועה, גנים, שדרות, תחנות אוטובוסים ומוניות ובמקומות השמורים לרכב נכים ודיפלומטים.

זיכרו: **חניה על מדרכה, הורסת את תשתית המדרכה. המדרכה אינה בנויה לשאת עליה את משקל כלי הרכב.**

העירייה בפעולה למען חופש התנועה

מועדון מטיילי מעריב

18 יום בסקנדינביה

היציאה: 27.6; 11.7; 25.7; 8.8; 22.8 ■ ביצוע והדרכה: „נאות הכבר" ■ פרטים: „מועדון מטיילי מעריב" (טל. 03-439207).

סא"ל
משה מימון (רכט)
איננו

הלויה תתקיים היום, יום ראשון, כ"ג באייר תשמ"ו 1.6.86 בשעה 13.00 בבית העלמין "הדרום" בגבול חולון בת-ים.

נפגשים בשער החדש.

אשתו: שושנה לבית שמלצינגר
בתו וחתנה: רותי ובני גמר
אמו: רבקה רכט
אחותו: מרים ונסים גרטי וב"ב
אחותו: חיה בלוך וב"ב
משפחות: מירון וקרסניק וב"ב

ביום שני, כ"ד באייר תשמ"ו – 2.6.86
תתקיים אזכרה וגילוי מצבה
לבעלי, אבי ואחינו היקר
מיקי (משה) גולדנפלד ז"ל
בבית העלמין "הדרום" (בגבול חולון-בת-ים), בשעה 3.30 אחה"צ.
נפגשים ליד השער החדש.
תודתנו נתונה לכל מנחמינו.

המשפחה

במלאת אחת-עשרה שנים לפטירת בעלי
נחמיה גירשוביץ ז"ל
וארבע-עשרה שנים לפטירת אחותי
נחמה חנקה הופמן ז"ל
ושרה קייזר ז"ל
בנות קהת בורנשטיין – מפלוצק

תתקיים אזכרה ביום שלישי, כ"ה באייר תשמ"ו (3.6.86), בשעה 16.30, בבית העלמין "הדרום" (בגבול חולון-בת-ים). נפגשים ליד השער החדש.

שושנה גירשוביץ

משתתפים בצער המשפחה
במות ידידנו
עמירם אפרת

סוכנות "פוגז" בחולון
ההנהלה והעובדים

לידדנה ולאריה אפרת והמשפחה
אתכם באבלכם הכבד
על פטירתו ללא עת של בנכם היקר
עמירם אפרת
ארגון סוכנים ובעלי תחנות הדלק בישראל

למשפחת אפרת
אתכם באבלכם הכבד
בהלקח מכם
עמירם אפרת
שמשון – חברה לביטוח בע"מ
ההנהלה והעובדים

משטרת ישראל
איגוד הגימלאים
אבלים על מותו של
סמל-שני (גימ.) **יצחק חמר** ז"ל
ומשתתפים בצער המשפחה

משטרת ישראל
איגוד הגימלאים
אבלים על מותו של
שוטר (גימ.) **נסים שמע** ז"ל
ומשתתפים בצער המשפחה

דחפון
מודעות לוח ומשפחתיות
מעריב
לוח מעריב
לבעלי כרטיס אשראי
03-611001

כתיבה במכונה בשיטה עיוורת
תלמדו ב-12 שעות
בבי"ס למסחר
"רימון"
ת"א, רח' דיזנגוף 85,
☎ 281985

קבלת מודעות!
מודעות משפחתיות ולוח
לוח מעריב
ב-2 תשלומים
(ללא ריבית)
לוח-פון
מודעות בטלפון
03-292777
באמצעות כרטיסי אשראי

הנהג,
עשה לך מנהג –
קח עמך חייל לדרך

בצער רב וביגון קודר אנו מודיעים על פטירתו של מייסדנו
יעקב זינגר ז"ל
איש רב מעש ופעלים

סריגי י. זינגר זמיר בע"מ
צמרגון ג. זינגר בע"מ
יצרון בע"מ

יושבים שבעה בבית בנו, גדליה זינגר, אנטוקולסקי 25, ת"א.

בצער רב וביגון קודר אנו מודיעים על פטירתו ללא עת של בננו, בעלי ואבינו היקר
עמירם אפרת

הלוויה תצא היום, יום ראשון, כ"ג באייר תשמ"ו (1.6.86), בשעה 16.00 אחה"צ, מבית הורי המנוח במושב ניר-צבי, לבית העלמין במושב.

המשפחה המתאבלת

מרכינים ראש ומבכים מרה
את מותו בטרם עת של
שותפנו וחברנו
עמירם אפרת
ז"ל

אפרת – רובינשטיין – סוכנויות ביטוח בע"מ
אירא – מור – יועצים לביטוח
וכל העובדים

אגודת ניר-צבי

משתתפת באבלה הכבד של
משפחת אפרת

במות עליהם יקירם
עמירם ז"ל

ושולחים תנחומינו למשפחה.

ללי, לילדים
ולמשפחות אפרת וזיסקין
אתכם באבלכם הכבד על
עמירם ז"ל
שנלקח בטרם עת

מהדורים
משפחות: טורפז ודהב

בצער רב אנו מודיעים על פטירתו של יקירנו
אליעזר ברגר
ז"ל

הלויה תתקיים היום, יום ראשון, כ"ג באייר תשמ"ו, 1.6.86, בשעה 15.00, בבית העלמין "הדרום", בגבול חולון-בת-ים.

אבלים: אשתו: מלכה
בניו: מנחם, שמעון ובני פרידמן ומשפחותיהם
בתו וחתנו: אילה ושמואל נגר
נכדיו: עדי, טל ושרון נגר

בצער עמוק אנו מודיעים על פטירתו של אחינו ודודנו היקר
שמחה רוזנברג ז"ל
(יליד דומברוביצה – וולין)

פרטים על מועד הלוויה
בטלפונים 03-318953, 03-453878, 08-476339.

אבלים:
משפחות: אחיו: אברהם רוזנברג וב"ב
אחותו: אסתר זמורסקי וב"ב
אחותו: פרידה כצמן וב"ב

בצער רב אנו מודיעים
על פטירת יקירנו
ישראל בראונשטיין
שהלך מאתנו אחרי מחלה קשה וממושכת

הלוויה תצא היום, יום ראשון, כ"ג באייר תשמ"ו, 1.6.86, בשעה 2.30 אחה"צ, מבית הלוויות העירוני ברח' דפנה 5 ת"א, לבית העלמין "הדרום" בגבול חולון בת-ים.

המשפחה המתאבלת
בארץ ובחו"ל

השבעה בבית משפחת מאיר, רח' אבלבורוב 6, ת"א.

במלאת חמש שנים לפטירת יקירנו
אהוד ירון ז"ל
נעלה לקברו ונתייחד עם זכרו ביום שני, כ"ד באייר תשמ"ו (2.6.86), בשעה 16.30, בבית העלמין ברמת השרון.
נפגשים ליד השער.

המשפחה

במלאת שלושים לפטירת יקירתנו
יאדזיה ברנר
נעלה לקברה מחר, יום שני, כ"ד באייר תשמ"ו, 2.6.86, בשעה 3.00 אחה"צ בבית העלמין בחולון.
נפגשים ליד השער הישן.

המשפחה

ידידנו ושכננו
משה מימון
איננו
עם כל ליבנו אנו משתתפים בצער המשפחה.

דיירי רח' צה"ל 37, קריית אונו

אנו מודיעים בצער על פטירתו של יקירנו
מקס בוריצר
(ניו יורק)

הלויה תתקיים היום, יום ראשון, כ"ג באייר תשמ"ו, 1.6.86, בניו-יורק.

אשתו: ד"ר קוקה נפתליסון-בוריצר
בתו: שולמית ריגר וב"ב
בנו: יוסף בוריצר וב"ב
אחיו: יעקב בוריצר וב"ב, משק יגור
גיאורג בוריצר וב"ב, ניו-יורק
אברהם בוריצר וב"ב, ניו-יורק
אחיותיו: רגינה בוריצר, ירושלים
רוזל שושנה מאייר וב"ב, ת"א

בצער רב אנו מודיעים על פטירת יקירנו
ויטלי כגנס ז"ל

הלוויה תתקיים היום, יום ראשון, כ"ג באייר תשמ"ו 1.6.86 בשעה 1.00 בצהריים בבית העלמין כפר סמיר, חיפה.
נא להמנע מביקורי תנחומים.

האבלים:
אשתו: אסתר
בתו וחתנה: אסנת ומיכאל גדעוני
גיסו וגיסתו: חנינא ודבורה הרצוג
נכדיו: דוד, יעל ומיכל

הננו מודיעים בצער רב על פטירתו של בעלי, אבי, סבי ואחינו היקר
ד"ר איגנץ פנצביץ
(פולין, קרקוב)

פרטים על מועד הלוויה בטלפון:
04-523538, 04-538843.

המשפחה המתאבלת

בצער רב אנו מודיעים על פטירתה של אמנו וסבתנו היקרה
זלטקה ויליגר

הלוויה תצא היום, יום ראשון, כ"ג אייר תשמ"ו, 1.6.86, מבית המנוחה, בשעה 15.30, רח' ויצמן 23, רחובות.
אוטובוס יעמוד לרשות המלווים.

בתה וחתנה: חנה ופנחס כהנא והנכדים
אחיה: יצחק קליין ורעייתו
גיסה: אלכסנדר ויליגר ורעייתו

אנו מודיעים בצער על פטירת אמי, סבתנו ואחותנו היקרה
צפורה קורלצ'יק

הלוויה תצא היום, יום ראשון, כ"ג באייר תשמ"ו, 1.6.86, בשעה 16.30, מבית ספקטור אל בית העלמין בכפר חסידים.
אוטובוס יעמוד לרשות המלווים בשעה 16.00, ליד בית הבכורה ברח' ד"ר ציפר (ט"ו) 4, בקרית-חיים.

המשפחה האבלה

בצער רב אנו מודיעים על פטירת יקירתנו
שרה דנאי ז"ל

הלוויה תצא היום, יום ראשון, כ"ג באייר תשמ"ו, 1.6.86, בשעה 17.00, מבית המנוחה ברח' ויצמן 37, כפר-סבא, לבית העלמין החדש.

המשפחה

בצער רב וביגון קודר אנו מודיעים על פטירת יקירנו
משה פישביין ז"ל

הלוויה תתקיים היום, יום ראשון, כ"ג באייר תשמ"ו (1.6.86), בשעה 12.00 בצהריים, בבית העלמין בכפר סביר, חיפה. נפגשים בשער הראשי.

המשפחה המתאבלת

במלאת תשע עשרה שנים לנפילת יקירנו
סמ"ר מנחם שרגא
הי"ד
שנפל בהגנה על המולדת במלחמת ששת הימים
נעלה לקברו להתייחד עם זכרו ביום רביעי, כ"ו אייר תשמ"ו, 4.6.86, בשעה 4.30 בהר הרצל. נפגשים ליד השער.

המשפחה

בממשל מאשימים קצין חי"א ניהל

(סוף מעמוד 1)

בכלי התקשורת בארצות הברית פורסמו בסוף השבוע שעבר הדלפות של פקידים אמריקניים לפיהן הגיע מידע חדש לידי התביעה, המגלה, כי פרשת הריגול של פולארד היתה רחבה בהרבה מכפי שהייתה ישראל מוכנה להודות. ה"לוס־אנג'לס טיימס" אף ייחס לפקידי ממשל בארצות הברית את הטענה כי מדובר ברשת ריגול "מסומנת ומאורגנת היטב" – ומעבר לכך: "יש ספק רב לגבי טענת ממשלת ישראל כי לא ידעה דבר על פעילויות פולארד".

לדברי עתון זה היה קצין חיל האוויר (תואר על ידי מקור אחד כקצין בדרגת תת־אלוף) האיש שריכז את פעילויות הריגול הישראלי בארצות הברית. "כמה פקידי ממשל", כתב ה"לוס־אנג'לס טיימס", "משוכנעים כעת שפרס ידע על רשת הריגול", למרות ההכחשות שנמסרו לארצות הברית. "הישראלים שיקרו לנו", אומר פקיד אמריקני לעתון. עם זה, מוסיף ה"לוס־אנג'לס טיימס", כי משרד החוץ האמריקני איננו משוכנע עדיין שפרס עצמו אכן ידע על היקפה הרחב יותר של פרשת הריגול.

בכלי התקשורת פורסם אתמול כי המידע החדש על היקפה של פרשיית הריגול ומעורבות ישראלים (נוספים) הגיע לחוקרים מפי פולארד עצמו, שהסכים לשתף פעולה כדי להשיג עסקת טיעון נוחה יותר עבורו. ואכן, על־פי ה"ניו־יורק טיימס", קרובים בעת התביעה והסנגוריה להשלמת עיסקת הטיעון, שבמסגרתה התחייב פולארד לשתף פעולה באופן מלא עם חוקריו וייתכן כי עסקה זו תפורסם השבוע.

מן הפרסומים בעיתונות האמריקנית, לרבות ה"וושינגטון פוסט", עולה, כי משרד החוץ האמריקני ביקש מישראל לפני זמן קצר להגיב על הראיות החדשות, שהתגלו על ידי החוקרים הפדרליים ושמהן משתמע כי פולארד היה חלק מרשת ריגול רחבה יותר.

ה"וושינגטון פוסט", המצטט פקידי ממשל אמריקנים, אומר כי בימים האחרונים העבירו פקידי ממשל לראש ממשלת ישראל, שמעון פרס, פרטים חדשים שהתגלו בחקירתו של פולארד אולם לא קיבלו עדיין כל תשובה מישראל. פקידים המקורבים לחקירה טוענים כי המידע החדש עלול להרש את המחלוקת בנושא הרגיש של ריגול ישראלי בארצות הברית ולהסב מבוכה נוספת לממשלתו של שמעון פרס.

התגובה היחידה עד כה מישראל פורסמה אתמול ב"פוסט" מפי "עוזר של פרס", שדחה את הטענה כאילו פעילותו של פולארד הייתה רחבה יותר מכפי שהודתה ישראל בפני ארצות הברית. הפקיד הישראלי הצביע על ההודעה שפירסם משרד החוץ האמריקני בדצמבר, בעקבות ביקור של משלחת אמריקנית בראשות השופט סופר. בהודעה זו חלק הממשל שבחים לישראל על שיתוף הפעולה המלא מצידה. אולם פקידים אמריקנים טוענים כי המידע החדש התגלה רק באחרונה ולא היה ידוע אז בעת פרסום ההודעה. מקורות אמריקנים אומרים כי המידע החדש מצביע על כך ש"אנשים נוספים בלתי מזוהים" בארצות הברית ובישראל, לרבות "קצין בחיל האוויר", היו קשורים למבצע הריגול שבו הואשם פולארד.

פקידים אמריקנים מסרו ל"פוסט" כי הראיות החדשות הועברו לישראל על ידי היועץ המשפטי למשרד החוץ האמריקני, אברהם סופר, שעמד בראש המשלחת האמריקנית לשיחות טאבה. סופר הבהיר, לדברי מקורות אלו, כי ארצות הברית ממתינה לתגובת ישראל.

בינתיים נמסר עוד כי פקידי משרד המשפטים האמריקני, שבניגוד לעמדת משרד החוץ לחצו לחשיפת מלוא הפרטים על הפרשה – הדאגו מכך שמשרד החוץ האמריקני מנסה להגביל עדויות מביכות בבית המשפט בקשר למידע החדש, כדי שלא להסב מבוכה נוספת לממשלה בישראל ונזק נוסף ליחסי ישראל־ארצות הברית.

אולם בתגובה אמר אתמול פקיד במשרד החוץ האמריקני, כי הדאגה היחידה של המשרד היתה להבטיח שישראל תדע על המידע החדש לפני שיפורסם ברבים.

דובר משרד החוץ, צ'רלס רדמן, סירב להגיב על הגילויים החדשים בפרשה, או לאשר קיומה של מחלוקת בין משרד החוץ לבין משרד המשפטים לגבי חשיפת כל פרטי הפרשה. "עבדנו ואנו ממשיכים לעבוד בתיאום מלא עם משרד המשפטים כדי ליישם את החוק בפרשה זו", הבהיר הדובר.

דובר שגרירות ישראל בוושינגטון מסר, כי ממשרד החוץ האמריקני או ממשרד המשפטים לא פנו לשגרירות עם מידע חדש על פרשת פולארד. עם זה, לא הוציאו מקורות ישראל מכלל אפשרות כי אכן קיבלה ירושלים מידע מן השופט סופר על התפתחויות חדשות בפרשה.

"ידיעות אלה משוללות כל יסוד", הגדיר אמש דובר שגרירות ישראל את הידיעות שפורסמו בימים האחרונים בכלי התקשורת בארצות הברית, על "פעילות ריגול ענפה של ישראל בארצות הברית". בהכחשה ישראלית רשמית ראשונה של הידיעות שפורסמו על "התרחבות" פרשת פולארד מסר דובר השגרירות, כי "פרשת פולארד מהווה חריג בלתי מאושר של מדיניותה הברורה של ממשלת ישראל שלא לבצע פעולת ריגול כלשהן בארצות הברית, או פעילות נגד ארצות הברית, בהיותה ידידת אמת של ישראל".

הדובר הדגיש, כי "היחידה שעסקה באיסוף חומר על אוייבי ישראל ונגד הסדור פורקה והעומד בראשה הועבר מתפקידו".

הדובר הוסיף כי ממשלת ישראל חוזרת ומדגישה, כי על פי ההסכם שהושג בינה לבין ארצות הברית בדצמבר 1985 בנושא פולארד, בעניין שיתוף פעולה מלא בין שתי המדינות – "שיתוף פעולה זה התקיים ומתקיים" וממשלת ישראל "חוזרת על מחוייבותה לעניין זה".

הודעת הדובר הישראלי פורסמה אחרי מגעים עם ירושלים, שבמהלכם הובהר הנזק העלול להגרם לישראל מהמשך הפרסומים בכלי התקשורת האמריקני ללא תגובה הולמת.

בירושלים מעריכים כי הידיעות הללו הן תוצאה של מאבק המתנהל בין גורמים שונים בממשל האמריקני המתנגדים ל"עיסקת טיעון" בין ההגנה לתביעה במשפטו הצפוי של יונתן פולארד. נראה כי גורמים המתנגדים לעיסקה מבקשים להפיץ את הידיעות על מעורבותם של ישראלים נוספים בפרשת הריגול.

למרות ההכחשה הרשמית אמר אמש מקור יודע דבר בירושלים, כי ההתפתחות האחרונה בפרשה היא "מסובכת ותמוהה".

יצויין כי ההודעות הישראליות אינן מכחישות את עצם הטענה שישראלי נוסף היה מעורב בפרשה.

גורמים בטחוניים הדגישו, כי הפרטים שנחשפו בסוף השבוע מתייחסים לפרשייה שהיתה ותמה, וכי כל הנפשות הפועלות בפרשת פולארד, כמו גם המשרד לקשרי מדע במשרד הבטחון, אינם קיימים עוד והמשרד נסגר. לגבי זהותו של הקצין הבכיר בחיל האוויר, הנוהג להגיע לארצות הברית מדי פעם במסגרת של השתלמות הגיב אתמול גורם בטחוני: "אין תגובה".

מנכ"ל משרד הבטחון היוצא, מנחם מרון, אמר בראיון שנתן ל"מעריב" לרגל פרישתו מן התפקיד: "הפרשה הזו היתה תקלה שתוקנה".

סוכלה חדירת

(סוף מעמוד 1)

תשפיע על עתידו של אזור הבטחון. "היו כשלונות והצלחות, ובמקרה זה היתה טעות של אנשי צד"ל".

אלוף אור אמר, כי חרף התקרית החמורה יוסיפו צד"ל וצה"ל במאמציהם ליישב את הכפרים שמצפון לרצועת הבטחון – ובהם את כפר דרמן – כי זו העדובה היעילה ביותר נגד פעילות חבלנית.

במפקדת צד"ל נמשכו בסוף השבוע המאמצים להרגיע את הרוחות בקרב חיילי צד"ל הנוצריים, התובעים לנקום את דמם של חמשת חבריהם. הקריאות לנקמת דם גברו משהתברר כי חיזבאללה נטל על עצמו את האחריות לרצח החמשה. עתה שורר מתח רב בין העדה הנוצרית לשיעית ברצועת הבטחון, אך נעשים מאמצים להרגיע את הרוחות ולמנוע מעשי נקמת דם.

• בתחרות מכשולי־ראווה שנערכה אתמול בקיבוץ משמר העמק, זכתה הסוסה "דיאנה" עם הרוכב לורי בליס (צילום: שחר מלמד)

קפיצת הדרך של דרעי
מההילולה במרוקו לטירונות בישראל

המנכ"ל המיועד של משרד הפנים אריה דרעי קנה בשבוע שעבר כרטיס טיסה מיוחד ויקר ממרוקו לישראל כדי שיוכל להתייצב היום, ה־1 ביוני, לטירונות בבסיס צבאי בישראל.

מר דרעי היה במרוקו במסגרת ביקור קבוצתי. הישראלים באו לשם ל"הילולה" המסורתית של ל"ג בעומר ליד קבר הקדוש רבי יחיה לחזאר.

שירותו בצבא של מר דרעי, אשר נדחה מספר פעמים, היה נושא שטופל בו רבות בתקשורת. לבסוף נקבע כי מר דרעי ישרת בצה"ל כארבעה חודשים, בשתי תקופות של חודשיים כל אחת, בתום התקופה הראשונה של הטירונות, המתחילה היום, ייכנס מר דרעי לתפקידו כמנכ"ל משרד הפנים.

מר דרעי עבר "מסע תלאות" עד שעלה בידו להיכנס למרוקו. אשרת כניסה אשר היתה צריכה להינתן לו במלגה שבספרד, לא ניתנה מסיבות שלא הובהרו. לפיכך, במקום במטוס ממלגה לקזבלנקה, עשה דרעי דרכו ברכב עד גיברלטר, עבר למרוקו, במעבורת דרך טאנג'יר, יחד עם עשרות אחרות של ישראלים שהגיעו בדרך זו.

מטאנג'יר הם יצאו באוטובוסים למקום ההילולה של בן אחמד, מרחק מזרח לקזבלנקה. מסע זה נמשך כמעט יום שלם, ואנשי הקבוצה הגיעו להילולה קרוב לחצות הלילה. הם לא נכחו, אם כן, בטקס הרשמי, אבל חגגו במשך שארית הלילה.

עתוני מרוקו

(סוף מעמוד 1)

ה"הילולה" נערכה בל"ג בעומר לזכרו של רבי יחיא, שנפטר במאה ה־17.

חלק מן הישראלים באו עם בני־זוגם, לעתים גם הם ממוצא מרוקני, והם מראים איש לרעהו את הבתים שבהם נולדו ואת השכונות שבהם גדלו.

אחת החוויות המרגשות ביותר עברה על אריה אוזלאי, ראש עיריית אשדוד, אשר מצא את קבר אימו, שנפטרה בשנת 1938, בעיר המידברית, למרגלות הרי האטלס, מאראקש.

אוזלאי היה כבר במאראקש לפני שנתיים ולא עלה בידו לאתר את הקבר. כאשר נפטרה אימו, לפני 48 שנים, היה ראש עיריית אשדוד בן ארבע. מוצא משפחתו הוא מהעיר פאס, אולם אימו באה לבקר במאראקש, מרחק 300 קילומטר, ונפלה קרבן למגיפת טיפוס שפרצה במקום. זו הפעם הראשונה שאחד מבני המשפחה מוצא את הקבר ואומר "קדיש" לידו.

הנוכחות של הישראלים במרוקו היא עובדה ידועה ומפורסמת ברחבי המדינה. הממשל אינו מנסה להסתיר אותה. כל עתוני מרוקו דיווחו על ה"הילולה" ועל המשלחת הישראלית בעמודים הראשונים.

הטלוויזיה המרוקנית שידרה את מהלך טקס ה"הילולה" ליד קיברו של רבי יחיא כמעט במלואו, ופרצופים ישראלים מוכרים, כמו ח"כ רפי אדרי, מאיר שיטרית, יצחק פרץ ואהרן אבוחצירא, נראו על המירקע.

שר הפנים והאינפורמציה המרוקני, דאריס באסרי, כיבד את ה"הילולה" בנוכחותו והדבר התפרש כהכרה רשמית באירוע היהודי.

עם זאת, נסיונותיו של המלך חסאן השני להביא לידי כינוס "פיסגה מוסלמית" בראשותו גרמו לכך שהקהילה היהודית במרוקו, המונה כ־15 אלף נפש, החליטה לבטל את הכינוס של הוועד הפועל של "האיגוד העולמי של יהדות מרוקו", אשר עמד להתקיים בקזבלנקה למחרת ה"הילולה".

היתה זו תגובה על פירסומים בארץ שנגעו לנוכחות הישראלית המוגברת במרוקו. הדבר עורר תגובה בה עתונאיות ורשמיות בכל העולם הערבי והמוסלמי והביך את הממשל במרוקו, אשר ביקש את הקהילה "להוריד פרופיל".

יחד עם שר הפנים, השתתף ב"הילולה" גם שר הבריאות, מאולי אחמד באלאודי, ממשפחת המלוכה שהוא גם העורך האחראי של העתון הרשמי־למחצה, "לה מאטן דו סהרה".

כל אנשי הממשל טורחים להדגיש את חשיבותם של היהודים במרוקו ואת נאמנותם ללא תנאי לכתר.

בנאומו טרח שר הפנים להדגיש את תקוותה של מרוקו, כי היהודים המרוקנים, הנחשבים אזרחים לכל דבר – גם אם הם היום מחוץ למדינה – "יעשו מאמצים מיוחדים ויפנו את כושר היצירה שלהם להוסיף ולתרום להתפתחות המדהימה של מדינתם, מרוקו, בתחומים שונים של עשייה".

אין זה סוד, כי מרוקו מנסה לגייס את היהודים שיצאו ממנה גם לצורכי השקעה וגם לצורכי שתדלנות פוליטית, בעיקר בארצות־הברית.

מאז חתם המלך חסאן השני על הסכם האיחוד עם לוב לפני למעלה משנתיים, אין הוא זוכה לאהדה רבה בממשל האמריקני, והוא מנסה לגייס את היהודים כדי לשנות את פני הדברים.

הסכם האיחוד עם לוב יאפשר למרוקו לנהל את מלחמתה בסהרה מבלי שמתנגדיה שם, אנשי חזית "פוליסאריו" יקבלו מימון ואספקה מהקולונל מועמר קדאפי. עד כה נשא הדבר פרי: לאחרונה הצליחה מרוקו לבלום ולהדוף חלק ניכר ממיתקפות ה"פוליסאריו", הנתמך עתה בעיקר בידי אלג'יריה.

בשם המארחים, נשא דברים יושב ראש "מועצת הקהילות היהודיות במרוקו", דוד עמר. בדבריו, לא הזכיר עמר במפורש את שמה של ישראל, אך דיבר על מחוייבתם של אורחים רבים "מחוץ לארץ". אם היה למישהו ספק ביחס למקום מגוריהם הנוכחי של האורחים הרבים, הרי שהקולות הנימרצים בשפה העברית ושירה אדירה של "הבאנו שלום עליכם", אשר התגלגלה בין הגבעות של אבראחמר במשך כל שעות הלילה, סילקו לחלוטין את הספק.

צבא מרוקו נטל חלק פעיל בארגון ה"הילולה", העמיד לרשות החוגגים אוהלים לשינה ואכילה, התקין מגרשי חנייה למאות כלי רכב, ואיבטח את המקום.

מסורת ה"הילולה" בהשתתפות אורחים מבחוץ חודשה לפני תשע שנים. מדי שנה, גדל והלך מספר היהודים מיוצאי מרוקו המתגוררים בישראל הבאים למדינה. השנה הגיע מספרם לשיא.

רוב הישראלים ישובו הביתה במרוצת הימים הקרובים.

אחיות ,בילינסון'

(סוף מעמוד 1)

בי"ח "בילינסון" יעבוד היום ומחר במתכונת שבת וחג ויידחו ניתוחים מתוכננים וייסגרו חלק ממרפאות החוץ. היחידה לטיפול נמרץ המחלקות לחולי סרטן, כליות, סוכרת ומחלקת הילדים יפעלו כרגיל.

יו"ר ועד העובדים ב"בילינסון", אלברטו אמריגו, אמר אמש כי הוחלט לצאת לחופשה בשל מחסור חמור בכוח אדם, דבר המטיל עול כבד מנשוא על האחיות העובדות. "אנו מסכנים חיי אדם. אחות אינה יכולה לטפל בכמה חולים בעת ובעונה אחת. כיום, יתכן מצב שאחות תטפל בחולה אחד ואילו בחדר השני חולה יגסוס", אמר.

לדבריו, במשא ומתן עם הנהלת קופת חולים, הובטחו תוספות כוננות תמורת הוספת ימי עבודה מצד האחיות. "זה בלתי אפשרי, אנו מתמוטטים. גם לסוס עייף אי־אפשר לתת מכות בלי סוף כדי שיילך יותר מהר".

מהנהלת קופת חולים נמסר בתגובה, כי ההנהלה נדהמת מהשביתה הפורצת ללא הודעה מוקדמת. לדברי דובר קופ"ח, קיים קושי אובייקטיבי בגיוס אחיות לשירות ציבורי. לדעתו, הרקע לפרוץ השביתה הוא מאבק פנימי בתוך הסתדרות האחיות והקמת חטיבה נפרדת של אחיות בתי החולים בהסתדרות זו. להערכתו, צריכה הבעייה להיפתר במסגרת הסתדרות האחיות.

"אנחנו לא את"א ולא מספנות ישראל. מד"א זה שירות חיוני לכל אזרח. על צמרת האוצר לחשוב היטב בטרם תחליט בעניינו. הצעדים שננקוט יהיו יותר קשים מבעבר. הפעם – השביתה תהיה הרבה יותר חריפה", הזהיר בסוף השבוע יו"ר ועד עובדי מד"א, אלי בן קסוס, לקראת פגישת נציגי העובדים עם הנהלת מד"א היום.

היום מסתיימים השבועיים שניתנו על ידי בית הדין לעבודה לדיונים בין ועד העובדים להנהלת מד"א והסתדרות, על תביעות העובדים לתוספת שכר. פגישה בין הנהלת מד"א לנציגי העובדים תערך היום. ואולם נודע, כי להנהלת מד"א אין, בעצם, מה להציע לעובדים, והמצב שבועיים אחרי שביתת הרעב זהה לחלוטין לזה שהיה לפני השביתה.

הערכה התנגדות

(סוף מעמוד 1)

תימשך זמן רב. בסופה יועברו ממצאיה ליועץ המשפטי אשר יחליט כיצד לנהוג בהם.

בדיונים שהיו עם ראש הממשלה, הועלתה גם הצעה להקים ועדה בראשות שופט, שבה יהיו חברים נציגים בכירים מהשב"כ ו"המוסד" לקביעת תקנות לפעולת השירותים החשאיים של ישראל. הודגש, כי לא ניתן להקים ועדה כזו לפני שתסתיים החקירה בפרשת ראש השב"כ.

גורמים מוסמכים אמרו אתמול, כי יש לעשות מאמץ כדי שהפרשה לא תגלוש לתחום ההאשמות הפוליטיות. מצב כזה עלול, לדעתם, לגרום נזק בל ישוער לבטחונה של ישראל.

בינתיים התברר, כי הפירסומים על דיווח פעולת החיפוי של השב"כ לראש הממשלה דאז יצחק שמיר, גרמו להתמרמרות בקרב גורמים בכירים בצה"ל ובמערכת הבטחון. קצינים בצה"ל שאלו מדוע יצחק שמיר לא הפסיק את החקירה נגד מי שהיה קצין צנחנים חו"ר ראשי, תת־אלוף יצחק מרדכי, ואיפשר את עינוי הדין שנמשך 16 חודשים. לרמטכ"ל ולשר־הבטחון הנוכחי והקודם לא היה שמץ של ידיעה על החשדות לכשרה נגד אנשי השב"כ. לשר הבטחון רבין נודע הדבר רק לפני שבועות אחדים.

גילוי אחר הקשור באירועים סביב פעולת השתלטות על האוטובוס בקו 300 מתמקד בשני אנשי שב"כ, שהיו קשורים ישירות לחקירת שני המחבלים שהומתו, ולא הופיעו לעדויות בפני הוועדות השונות שחקרו את השתלשלות הפרשה.

בהקשר לשלושת אנשי השב"כ שפרשו מן השירות אחרי שקיבלו חנינה על הפרשה נודע, כי בניגוד לפרסומים רבים לא הופיעו השלושה: חזק, רדי ומלכה, כשלישייה, לפני הרמות השונות שעמם נועדו בעניין זה. עם ראש הממשלה שמעון פרס נפגש רק ראובן חזק. אל היועץ המשפטי לא הוזמנו השלושה יחדיו. בניגוד לידיעה שפורסמה ב"מעריב" ביום שישי נמצא פלג רדי בישראל ולא בוושינגטון. הוא הגיע לישראל בתחילת השבוע בלי שום קשר לפרשה.

אתמול גם נמשכו מאמציו של שר המשפטים, יצחק מודעי, להביא למינויו המוקדם של יועץ משפטי חדש. השר מודעי קיים אמש מגעים עם מספר מועמדים לתפקיד, בנסיון למצוא משפטן בעל שיעור קומה שיהיה מוכן לקבל את התפקיד ויהיה מקובל גם על פרס ושמיר.

ראש הממשלה קיבל שלשום את התנצלותו של פרופ' זמיר על הדברים שפורסמו בשמו ב"הארץ" ביום שישי, כאילו שמעון פרס "קצת איבד את עשתונותיו" בנאומו בכנסת בשבוע שעבר. התנצלותו של היועץ הגיע אל פרס פעמיים – תחילה באמצעות הכחשה שמסר פרופ' זמיר ל"קול ישראל" ואחר כך במכתב אישי.

פרס וזמיר נפגשו שלשום לשיחה, אשר נקבעה עוד קודם להתנצלות על הדברים ב"הארץ". הפגישה היתה שלב נוסף במאמצים להשיג מוצא מוסכם מן המחלוקת בענין הדרך לחקירת ראש השב"כ.

אלמוני רצח את טלי

(סוף מעמוד 1)

ההורים של טלי – בת הזקונים והאהובה שלהם.

ילדים ברחוב אלעזר בן־יאיר בשכונה ד' בבאר־שבע הבחינו ביום שישי בערב ברגליים משתלשלות מבעד לפתח צינורות המים של אחד הבתים בשכונה. זו היתה טלי. השמלה הלבנה שלה היתה כרוכה סביב צוארה.

המשטרה הוזעקה ובמשך שעה נעשו נסיונות להחזות את טלי חזרה, אך בבית־החולים סורוקה נקבע מותה. ביום א' תועבר גופתה למכון לרפואה משפטית לקביעת נסיבות המוות.

על גופתה נמצא מכתב ובו נכתב, כי היא מצטערת על המעשה, אך היא נאלצה לעשות זאת, כיוון שאיימו על חייה, אך בני משפחתה טוענים, כי אלמוני רצח אותה במכת קראטה ותלה אותה.

כשבת הגיעו לבית ההורים חמשת אחיה של טלי ובני משפחה אחרים. הכבריות שבמרפסת, שטלי כה אהבה, התנהגו באי שקט בהעדרה. "לא תראו אותה יותר", הסבירה לכבריות אחותה של טלי.

"זו אינה התאבדות", אומר ציון בן 28, אחיה של טלי. "איימו עליה בזמן האחרון, היא לא פחדה והגישה שתי תלונות במשטרה. ההורים שלה ידעו כי חייה בסכנה, אבל לנו היא לא סיפרה דבר".

האחות, רותי, סיפרה כי ביום שישי בצהרים הגיעה טלי מבית־הספר וביקשה לאכול. אמה הכינה לה את המאכלים האהובים עליה, ולאחר מכן שטפה טלי את הבית לקראת השבת. לפתע שרקו לה מלמטה שלושה צעירים. טלי ירדה והתפתח ביניהם ויכוח, שגלש לריב קולני.

טלי ניסתה להמלט מהם והסתגרה בבית הדירה, אולם הם פיתו אותה לרדת שוב אליהם. המשטרה סבורה שהם ניסו להפעיל עליה לחץ, כדי שתבטל תלונה נגד צעיר שתקף אותה לפני כשבוע וניסה לבצע בגופה מעשה מגונה.

אמה התחננה שלא תרד, אולם טלי הבטיחה כי תשוב מיד. היא יצאה ולא שבה עוד. על המשך הדרמה אין למשטרה כל עדויות בשלב זה. עדי ראיה, אם ישנם כאלה, ממלאים פיהם מים, אולי מחשש לחייהם.

במשפחה האבלה כלל לא משוכנעים, כי מכתב ההתאבדות נכתב בכתב ידה של טלי. המשטרה עצרה כמה חשודים, אולם רק לאחר נתיחת הגופה יוחלט במשטרה, כיצד להתייחס למקרה – כאל התאבדות או רצח.

אשה נורתה ונפצעה בעת משחק קלפים

מאת תלמה פרידר

בתקרית ירויות, שאירעה אמש על רקע סכסוך במשחק קלפים, נפצעה קל אשה תושבת אור עקיבא.

אמש, בעשר ושלושים לערך, הוזעקה המשטרה לאור עקיבא לשמע קולות ירי שעלו מדירה באור עקיבא. למקום השו מפקד משטרת חדרה, סנ"צ צבי סלע וצוות שוטרים. הם הרחיקו קהל, שהתגודד ליד הדירה ממנה בקע הירי, ונכנסו לדירה. הוברר כי הירויות היו על רקע סכסוך במשחק קלפים ושני חשודים נעצרו. האשה, שנפגעה קלות מנתז, קבלה טפול רפואי. המשטרה חוקרת.

היום, יום ראשון, כ"ג אייר תשמ"ו (1.6.86)
יום השלושים לפטירת חברתנו
בלה גלמן ז"ל
נעלה לקברה ונתייחד עם זכרה בשעה 3.00 אחה"צ, בבית הקברות ביגור.
המשפחה
ובית יגור

אבלים על מותו של חברנו
רוני ז"ל
שנקטף באביב שנותיו תוך מילוי תפקידו.
משתתפים בצער המשפחה ובית אגד.
המנכ"ל ועובדי
מחלקת הקולנוע בע"מ

למשפחת מוצ'ניק
כואבים איתכם במות בנכם
דורון ז"ל
בנימין פלסקוב בע"מ
סוכנות מכס, נסיעות ותיירות

במלאת שלושים לפטירתו של יקירנו
דזיבינסקי מרדכי ז"ל
יתקיים טכס אזכרה וגילוי מצבה על קברו ביום שני, כ"ד באייר תשמ"ו (2.6.86), בשעה 5 אחה"צ, בבית הקברות בקרית שאול.
תחבורה תועמד לרשות המלווים מבית המנות, ברחוב שטנר 22, תל־אביב, בשעה 4.15.
המשפחה המתאבלת

למוקה כהן
מנהל משקי חרות־בית"ר
משתתפים בצערך על מות
אמך ז"ל
בית מבואות ביתר

לצבי סגל
משתתפים באבלך הכבד במות
אמך ז"ל
חבריך לעבודה

מודעות אבל גם בעמוד 5

יומן מעריב

חקירה – מייד!

חקירת פרשת השב"כ היא עכשיו בגדר אין-ברירה. גם מי שמלכתחילה התנגדו לחקירת הנושא יודעים עתה שקשה יהיה להתיר את הסבכים ולצאת מהתסבוכת בלי שהעניין ייחקר על-ידי המשטרה, או ועדת-חקירה משפטית.

אמנם, קיימת גם אפשרות אחרת – שהעלתה בשלב מוקדם – שראש השב"כ יתפטר ובכך יסתיים העניין. אפשרות זו היא גרועה. ראש השב"כ, אשר לדעת הכל הוא אדם מוכשר ונאמן ובעל הישגים אדירים, – מדוע הוא צריך להעלות את עצמו קורבן בלי חקירה, ולא עוד אלא להשאיר את החשד תלוי ועומד מעל לראשו?

האפשרות ההוגנת היא – חקירה. חקירה באמצעות ועדת-חקירה משפטית, שתקיים את ישיבותיה בדלתיים סגורות ותובטח סודיות מוחלטת, עדיפה על חקירה משטרתית. לא כל כך בריא להעמיד את שתי הזרועות הללו – את המשטרה והשב"כ – זו לעומת זו. מה גם שספק רב אם בידי המשטרה יש כל האמצעים המצויים בידי ועדת-חקירה משפטית. עם זאת עדיפה גם חקירה משטרתית על פני מסירת העניין לחקירת גופים או אנשים שאין להם סמכויות חקירה.

בשלב זה העיקר הוא – להחליט מייד על מסירת הנושא לחקירה. הסחבת עד כה גרמה הרבה נזק. אפילו הפירסומים הנרחבים, באישור הצנזורה, נתאפשרו במידה רבה בגלל חוסר החלטה. אם העניין היה נמסר לוועדת-חקירה משפטית – מטבע הדברים ששטף הפירסומים היה מצטמצם ונבלם.

יש חשיבות רבה לקבלת החלטה מיידית על העברת העניין לחקירה – החלטה שתשים קץ לוויכוח הפומבי בענייני השב"כ – שאליה תתלווה בקשה מהוועדה שעבודתה תיעשה תוך זמן קצר.

תיקי העלמות-מס

רק שכל עקום וסדרי-עדיפויות לקוי יכולים להסביר את העובדה שבטיפול בתיקיהם של מעלימי מסים ישנה סחבת של כארבע שנים כיוון שאין די שופטים שישבו בדין. לכן אפשר להביע סיפוק מההסכם בין משרדי האוצר והמשפטים למינוי חמישה שופטים מיוחדים לענייני מס הכנסה.

בתי-המשפט הפכו להיות צוואר הבקבוק בטיפול בהעלמות מס. המשנה לנציב מס הכנסה, אהרון צרפתי, גילה כי 400 תיקי-מס כבדים של העלמות-מס גדולות ממתינים לבירור בבתי המשפט, כאשר קצב הבירור הוא כ-100 לשנה בלבד. זאת בנוסף לאלפי תיקים על עבירות טכניות או בסכומים קטנים יחסית. התוצאה היא שהתיקים הכבדים ממתינים לתורם כארבע שנים.

הסחבת פוגעת בהענשת העבריינים ויותר מכך היא מערערת את גורם ההרתעה שיש למשפטי המס. פרשיות-העלמה גדולות הזוכות לעניין רב עם גילויין „מתמסמסות" בשל דחיית המשפט וגזר הדין.

קביעת מס-אמת מבטיחה חלוקה צודקת של הנטל על האוכלוסיה ולמלחמה בהעלמות-מס ערך מוראלי ראשון במעלה. המאמץ של שלטונות המס מחטיא מטרתו אם התיקים נשארים תקועים שנים בבתי המשפט.

גם מבחינת הישוב הכלכלי של הכנסות המדינה וגם מבחינת הבטחת מילוי חוקי המס, יש להבטיח שבמערכת הצדק לא יהיו מעצורים. הוספת חמשת השופטים שיעסקו בתיקי מס בלבד עשויה להוות תרומה חשובה בעניין זה.

שותפים לאחריות

בעוד שבוע ייקרא העם האוסטרי להחליט סופית במי יבחר כדי לייצגו מעל כס הנשיאות ברפובליקה. אם יבחר בכל זאת בד"ר קורט ואלדהיים – למרות ההאשמות הכבדות שהועלו נגדו – יטול על עצמו אחריות כבדה. אחריות של שותף לדבר עבירה. עד כה היו האוסטרים זהירים יותר. מנהיגיו היו ללא רבב. שום צלו של כתם לא דבק בהם.

ואלדהיים ועוזריו טרחו במשך שבועות וחודשים ליצור את הרושם שהוויכוח הוא בינם לבין העם היהודי. ולא היא. המיסמכים שהגיעו זה עתה לידי „מעריב" מארכיון האו"ם לפושעי מלחמה, מוכיחים שההאשמות הכבדות המועלות נגד סגן קודם ואלדהיים לא באו מארגון יהודי, אלא הישר מממשלת יוגוסלאוויה. בדיקת אותו תיק מלמדת, כי מתוכו נתלשו דפים מסויימים. בשים לב למהות החומר בתיק אי אפשר שלא לחשוד שיד זדונית ביקשה לסלק הוכחות מרשיעות עוד יותר.

ציניות מאפיינת דברים שאמר ואלדהיים בסוף השבוע לשבועון לבנוני: בהיותו מזכ"ל האו"ם – אמר – תמיד תמך בערבים. „אינני מבין מדוע תוקפים אותי היהודים – שאל ואלדהיים בהתממות את מראיינו הערבי – הרי תמיד נהגנו בהם בכבוד"...

במקום להשיב על המיסמכים שהם כתבי-אישום חמור נגדו – המועמד לכס הנשיאות באוסטריה בחר לחזור ולמקד חיציו בקונגרס היהודי העולמי ולטעון, כי „עוסקים בביזוי מיסמכים ישנים". צריך רק לתמוה מדוע בלגראד ממלאת את פיה מים ואינה תובעת את ולדהיים להסביר את מעשיו באותן שנים. מה מסתתר מאחורי השתיקה?

מעריב
המו"ל: הוצאת מודיעין בע"מ
בית דפוס „מעריב" בע"מ

עורך: עידו דיסנצ'יק
סגן עורך: יובל אליצור
סגן עורך: לוי יצחק הירושלמי
ראש מערכת המוספים: יעקב ארז
ראש מערכת החדשות: אברהם תירוש

יו"ר מועצת המנהלים: עובד בן עמי
מנכ"ל: אמציר דודזון
מנכ"ל: שמעון חפץ

עזריאל קרליבך – מייסד ועורך 1948–1956
אריה דיסנצ'יק – עורך ראשי 1956–1974
שלום רוזנפלד – עורך ראשי 1974–1980
שמואל שניצר – עורך ראשי 1980–1985

(C) כל הזכויות שמורות ל„מעריב"

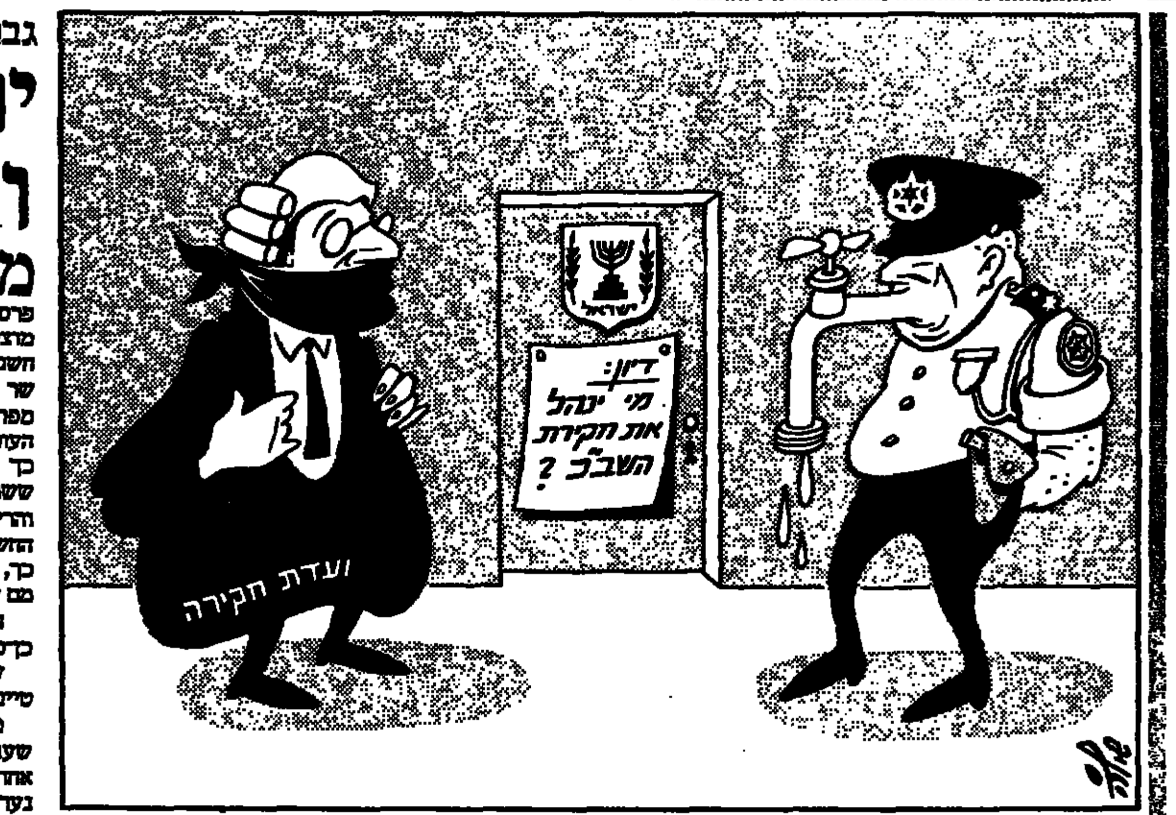

ג'ין קירקפאטריק

הפשע: מחשבות „אסורות"

„סטטיסטיקות אינן שותתות דם", העיר פעם ארתור קסטלר בנסותו להסביר מדוע נשאר העולם התרבותי אדיש נוכח ידיעות על מעשי זוועה המוניים. מספרים גדולים ומקומות נידחים נראים פחות מציאותיים בעיני מרביתנו מאשר החוויות המיוחדות של בני-אדם מסויימים.

לקיים דיון במדיניות הגירה – זה דבר אחד; לראות את יילנה בונר נפרדת מנכדיה – זה כבר עניין אחר.

„קשה", אומרת יילנה בונר, „לחזור לגורקי ולגלות. קשה לחזור לחיים נעדרי חירות. לחיים עם מיקרופונים סמויים, שוטרים והגבלות. בדומה לבעלי, לא ירשו גם לי לצאת את תחומי העיר או להיפגש ולשוחח עם מישהו".

אולם יילנה בונר חייבת לחזור לברית-המועצות. בעלה, אנדריי סאחארוב, מצפה לה בגורקי. היא חייבת להצטרף אליו במקום גלותו.

בונר אומרת „להתראות" ממושך לעולם המערבי, כשהיא עוזבת את ניו-יורק בלא שנשיא ארצות-הברית יואיל למצוא זמן להיפגש עמה. היא תתעכב בבריטניה כדי לשוחח עם גב' מרגרט תאצ'ר ובפאריס, לפגישה עם הנשיא פראנסואה מיטראן. בכל פגישה היא תעמוד על כך, שהעולם חייב לזכור את בעלה הגולה בגורקי.

בכך ששיתפה אותנו במכתביה, בפחדיה, בבעיות הבריאות שלה איפשרה לנו גב' בונר לחוש את כאב הבדידות והריחוק של סאחארוב מעבודתו ומעמיתיו למקצוע. בדומה לאביטל שצ'ראנסקי לא תאפשר לנו יילנה בונר לשכוח את עניינו, עוצמתו וסבלו של בעלה. הוא כבר שתל פרחים ורחץ את חלונות ביתם מתוך צפייה לשובה הביתה. הוא זקוק לחברה. הוא עייף מאוד.

מפי בתו החורגת של סאחארוב, טאטיאנה יאנקלביץ, שמענו עדות חדשה על מידת הסבל שסובל המדען החולק על המישטר במקום בידודו. מספרת יילנה: ביולי שעבר כתב סאחארוב לשליט בריה"מ, מיכאיל גורבאצ'וב, מכתב-הבטחה, שהוא מוכן לחדול מכל פעילות ציבורית ולחזור לעבודתו המדעית. אבל לא יהיה מוכן לחדול לדבר על „מקרים יוצאי-דופן".

ככלות הכל, סאחארוב הוא אחד מגדולי התיאורטיקנים בתחום הפיסיקה של ימינו – אישיות-מפתח במדע הגרעיני של בריה"מ, שנבחר בשנת 1953 לאקדמיה למדעים של ארצו, אישיות המסמלת את מחוייבותו של מדען סובייטי.

„אני מאמין בכוחו של ההגיון וברוח האנושית", העיד מדען זה. לבטח אין במלים אלה כדי לפגוע במדינה, או שמא יש בהם כדי לפגוע? משום שסאחארוב מאמין גם בזיקה, בקשר בין הדברים. בעיניו הגיון, מדע, זכויות האדם, דמוקרטיה ושלום קשורים קשר בל יינתק. כך גם הדיכוי, הטוטאליטאריות והמלחמה. התעקשותו לדבר על הנושאים האלה והקשרים ביניהם הפכה אותו למטרה ולקורבן של כוח הכפייה של המדינה הסובייטית. בשנת 1968 גולל סאחארוב את חזון העתיד שלו במאניפסט שפירסם, „קידמה, דו-קיום וחירות אינטלקטואלית".

„אני משוכנע, שאמון בינלאומי, הבנה הדדית, פירוק נשק ובטחון עולמי אין להעלותם על הדעת בהיעדר חברה פתוחה, הנהגת חופש המידע המצפון, מהזכות לפרסם, מהחירות לנסוע, מהזכות לבחור במדינה, שבה חפץ אדם לחיות. אני גם משוכנע, שחופש המצפון, ביחד עם כל יתר זכויות האדם, מעניקים גם את הבסיס לקידמה מדעית וגם ערובה נגד השימוש לרעה במדע זה במטרה לפגוע באנושות", כתב סאחארוב.

מרגע שמיסמך זה התפרסם נמחק סאחארוב מצמרת המדע בארצו. סיווגו הבטחוני בוטל, מחקריו נגנזו כלא היו.

פישעו של סאחארוב היה, שהעז לחשוב „מחשבות אסורות" על עתיד חופשי מדיכוי; שהביע דאגות בלתי מקובלות לגורל החולקים על המישטר, המיעוטים והמטיפים למען זכויות האדם. סאחארוב מאמין, כי הרודנות קשורה קשר בל יינתק במלחמה וכי הדמוקראטיזציה של רוסיה הסובייטית הכרחית למען השלום. פישעו היה, שהטיף למען זכויות האדם והשלום.

סאחארוב דרש חנינה לעצירים פוליטיים בבריה"מ. הוא מחה על הפלישה לאפגאניסטאן וביקש אשרות לאשתו ולבתו. כתוצאה מכך נרדף סאחארוב, הושם בבידוד, נשלח לגלות ולעתים אף נכלא. המטרה של הקרמלין, אומרת גב' יאנקלביץ, היא „לקבור את סאחארוב בגורקי – חי או מת".

מדוע מוכנה בריה"מ לשלם מחיר כה גבוה במונחים של הערכת העולם כדי לדאוג לכך, שסאחארוב ורעיתו לא יציבו רגל מחוץ לגורקי. שהרי סאחארוב אינו מהווה כל איום למדינה הסובייטית. הוא אדם הגיוני, הוא אינו אלים. הכל יודעים זאת. השימוש בכוח נגד אדם כזה מבזה את המשתמש בכוח ודנה אותו ואת החברה שלו למעגל קסמים של דיכוי והתנגדות. סאחארוב צודק: החירות דרושה למען הקידמה. הדמוקרטיה וכיבוד זכויות האדם הם הכרחיים לשלום.

אותה רוח, שמאלצת את סאחארוב לעשות גלות בגורקי, גורמת גם את רפיונה של הכלכלה הסובייטית, את הידרדרותה של רמת החיים אל הרמה הנמוכה ביותר בכל אירופה. רוח זו פוגעת בחקלאות, בתעשיה, בבריאות הציבור, בדיור, בתיקשורת, בתמותת התינוקות, בתוחלת החיים בבריה"מ. רוח זו מחזיקה חיילים סובייטיים באפגאניסטאן. רוח זו מאיימת על השלום.

נקווה, שגורבאצ'וב ישקול את הכל מחדש. אפשר לשבור את מעגל הקסמים האכזר של דיכוי, שחיתות והתנגדות.

מדוע לא יתאפשר לסאחארוב לשתול פרחים ולרחוץ חלונות במערב? זה יהיה טוב לסאחארוב, לילדיהם ולנכדיהם. וזה יהיה טוב לברית-המועצות.

ארז ביטון

מיהו פטריוט?

אין ספק, שהיועץ המשפטי, פרופ' יצחק זמיר, ייזכר בתודעה הציבורית כאחד היועצים השנויים במחלוקת שהיו למדינת ישראל. המצדדים יראו בו אינטלקטואל מזהיר, עומד בשער החוק, כמעט נביא של החוק, איש מוסכב, אמיץ וניצב בלי חת לנוכח לחץ כחומה בצורה. איש שהציב את עצמו כסלע כנגד גלים עכורים, שאיימו לכרסם באושיות הדמוקרטיה.

ואילו השוללים את זמיר ימצאו אותו פאנאטי, משפטן אקדמיסט, שתמצית משנתו היא בבחינת „יקוב הדין את ההר", החוק מעל הצדק, החוק מעל האמת, הצדק מעל למורכבות של החיים.

השוללים אותו יצמידו לו גם תווית זהות פוליטית ויכנו אותו שמאלן גמור.

כך או כך, מה שברור הוא, שזמיר אינו איש ההולך בעקבות אמונתו הפנימית והאמת הפרטית שלו עד הסוף. שהרי ניתנה בידו האפשרות להיחלץ מקן צרעות זה של מישרת היועץ, כשהדימוי שלו בציבור בסך-הכל היה מובהק לכיוון החיובי.

אבל הנה העדיף פרופ' זמיר לשים עצמו בעין הסערה ולהעמיד על הבמה הציבורית שלנו קונפליקט חריף, אך נצחי כשלעצמו, בין שני מושגי יסוד תקיפים: חוק מול בטחון.

צריך כוח איפוק עליון כדי לא להיכות למוות שני מחבלים, שזה עתה רצחו בלי חוק ובלי אבחנה, ובכל זאת החוק הזה, לא להמית מחבלים שבויים, מגלם בתוכו את גדולת האדם ומבדיל בין נקם קדמוני פשוט לבין בגרות אנושית, שבסופו של דבר עומדת לטובת המבליג. מפני שנקם קדמוני פשוט יוצר אנדרלמוסיה ושרשרת של תגובות נקם, שסופה תוהו ובוהו.

דווקא בחברה כשלנו, רוויית קיטובים, שכוונה לבה רגישות, נודעת חשיבות מיוחדת לעמידה על החוק, גם אם הוא נראה לעיתים גולמי, פשטני ומחטיא את הצדק. החוק צריך להיות המכנה המשותף הרחב שלנו, הקונסנסוס הלאומי שלנו. וביחוד במציאות של אין חוקה, תיזבון בוקה ומבולקה.

נכון הדבר, שהשב"כ נלחם נגד מחבלים, שתמצית אופיים ודרך פעולתם הן בניגוד לכל חוק, ובמאבק כזה קשה לנהוג בטקסי נימוסים בסלון. קרוב לוודאי, שאנשי שב"כ עומדים שעה-שעה מול אוייב משולל רסן, שהחוק היחיד שלו הוא להרוג.

ואף-על-פי-כן, כל זמן שהחוק שלנו רואה במחבלים שבויי מלחמה, קשה לשאת את הידיעה, שבתוך גבולות המדינה ולעין כל יוכו למוות בלי משפט.

עם זאת, אי-אפשר להעמיס נושא רגיש ומורכב כפרשת „הפקיד הבכיר" על כתפיים צרות של איש אחד, הקרוי אצלנו יועץ משפטי לממשלה.

בעת כהונתו של היועץ המשפטי זמיר התרגשו ארועים, שחייבו עמידה משפטית נחרצת ואחריות ציבורית כבדה ביותר, בשונה ממה שידענו קודם לכן. כגון עמדה לנוכח מציאות של מחתרת יהודית וכגון פרשת „הפקיד הבכיר".

נדמה, כי דווקא בעת הזאת חייבים לחזק את המוסד הקרוי יועץ משפטי לממשלה, אבל לא בדרך של הרחבת סמכויות של איש אחד, כי אם בהקמת ועדת משפטנים קבועה, שתעמוד לצידו של היועץ המשפטי בהחלטות גורליות כבדות-משקל, בנושאים שנויים במחלוקת או בנושאים רגישים בנושאי בטחון.

אילו עמדה לצידו של היועץ ועדת משפטנים כזאת, היתה מתחלקת האחריות בין היועץ לבין אנשים נוספים, וקרוב לוודאי גם, שכל החלטה היתה מתקבלת כמבוססת יותר. וקרוב לוודאי היה נמנע גם עימות האיתנים בין איש יחיד לבין הממשלה כולה.

היות היועץ הוא איש אחד, ייתכנו אצלו גם שגיאות. ובנושא חיוני כמו השב"כ מוטב היה, שההחלטה קשה כזו עמדה לדין תיעשה על-ידי צוות משפטנים – ולא רק בידי איש אחד.

באין חוקה הפכנו את היועץ המשפטי לממשלה לאורים ותומים של חוקה.

עכשיו, כאשר הכל יוצאים ניזוקים – גם הבטחון וגם החוק, גם היועץ המשפטי וגם הממשלה – מן הראוי למצוא פתרון כולל. חיובי וקל יותר להצטרף לאחת העמדות הקיצוניות. אבל עמדות קיצוניות דרכן ליצור היסטריה ציבורית והרס הכרתי.

גבריאל שטרסמן

יועצים שווים ושווים יותר

מטבע הלשון „סוב יודיצה מוסרי", שהשמיע ראש-הממשלה, שמעון פרס, בכנסת בשבוע שעבר, היה דווקא מוצלח מאוד. איפה הימים, מן הסתם חשב ראש-הממשלה בלבו, שבהם אפשר היה להשפיע על העתונים להימנע מפרסום ידיעות על-ידי כינוס ועדת העורכים וסכירת פיהם? חזרנו לימים, כך היה לי הרושם בשבוע שעבר, ששוב האשמים הם מביאי הבשורות. והרי רבים וגם טובים התלוננו לא על הכשרות למעשים שלא ייעשו אלא על כך, שהעתונים מפרסמים את דבר קיומם של הכשרות הללו.

חוות חיות אורווליאנית, חוששני. כיכבו? כיכבו:

עובדה: מסתבר, שיש יועצים משפטיים שווים ויש השווים יותר.

מה לעשות, ולא כל שנאמר בשבוע שעבר ולא כל שנעשה, עלה בקנה אחד עם המטבע הלשוני של מר פרס. נערכת לנגד עיניו מסכת של שבירת כלים מקובלים באופן בוטה ביותר. ראש-הממשלה תוקף למעשה את היועץ המשפטי מעל במת הכנסת. ח"כים ושרים מנעדים למעשה, אם גם לא תמיד באומץ ובגילוי-לב, את הצגם מן האישיות המשפטית רמת-המעלה ביותר העומדת לרשות הממשלה. ואחר-כך בוחר לו שר-המשפטים, יצחק מודעי, את ידידו, ד"ר אמנון גולדנברג, ליועץ משפטי מיוחד, למרות ההכחשה.

בטוחני, שאפילו ד"ר גולדנברג אינו רואה בהשתלשלות הדברים עניין שבשיגרה אלא מהלך יוצא-דופן. ייתכן שדעתו היא, כי מסכת שבירת הכלים המקובלים הגיעה לשלב כזה, שבו מעשה בלתי-שיגרתי הוא כורח השעה, שתכליתו למנוע הדרדרות נוספת. אבל אין ספק, כי יש בבחירתו למשימה יוצאת-הדופן הבעת אי-אמון חסרת-פשרות במערכת המשפטית הממשלתית.

מדוע, בעצם, לא יתפטר יצחק מודעי ממשרד המשפטים, שזה עתה דוחק אליו ראש-הממשלה? כיצד הוא מסוגל להמשיך לעבוד עם צוות משפטנים, בחלקם בוודאי מעולים, שהאינטרסים שלהם הם מקצועיים, דבר שאי-אפשר לומר תמיד על עורכי-דין פרטיים? אם שר-המשפטים נאלץ לבחור לו יועץ משפטי מן השוק הפרטי כחודש ימים לאחר שנכנס למשרד המקצועי ביותר בין משרדי הממשלה, אולי יבקש מראש-הממשלה להעבירו למשרד אחר? ובכלל, האם המעשים הללו עולים בקנה אחד עם מה שמר פרס הגדיר „סוב יודיצה מוסרי"? האם המינוי הזה הוא בדיוק „מוסרי"? לי נראה, בכל הכבוד, שיש בו פגיעה בלתי-מוסרית ובלתי-מוצדקת בפרופ' יצחק זמיר.

אין בדברים כדי להטיל שמץ של דופי בד"ר גולדנברג. הדברים פשוטים יותר: ההליך הזה נראה לי בעליל כהמשך הקו הנקוט בידי אחרים משרינו, שבאחרונה הציבו בצד השני של הכוונת שלהם את פרופ' זמיר, יחשוב כאשר יחשוב, ימליץ כאשר ימליץ, יפעל כאשר יפעל. בלי משים עושים אותו לקדוש מעונה, צדיק בדורו. אין צורך להגזים. הוא עושה את עבודתו ביושר ובלי תרועה. זו אינה סיבה לרגש ולמסע צלב ממשלתי.

נוסף על כך, ועם התחושה בלב, שהיה משהו כן בדברי ראש-הממשלה, אני סולד באופן אינסטינקטיבי מכל נסיון לומר לעתונים – אפילו לרמוז להם – מה לכתוב ומה לא לכתוב. שהרי באמת, כלום לא היה טוב יותר לו לא דשנו בפומבי בפרשיות העכורות הללו? שב"כ – הכשרות להרוג עדים – הוראה להרוג שבויים...? ממש להקיא. במקום להקיש את התעניינותנו לפסטיבאל ישראל ולעונת הטיולים, ליפי הארץ, לעצים המלבלבים, לשעון הקיץ, לשקיעות החמה מעתיקות הנשימה, אנו מבלבלים לציבור את המוח בהבלים: חשד לפלילים בדרג בכיר, נסיונות הממשלה לעשות מן היועץ המשפטי בובה צייתנית, כשלון הכנסת בחקיקת חוקים חשובים...

עד שאדם מנסה לעקוב באופן מסודר אחרי החדשות, הנוחתות עליו משעה לשעה, קשה שלא לאבד את הסבלנות נוכח נימוקים, שאין להם שחר, המשורבבים לדיון הזה ואינם ממין העניין. לא ברור לי איך התשובה לשאלה „מדוע לא לחקור את החשד להרגת עדים" היא „אסור לפגוע במלחמתנו בטרור". לא מובן לי מדוע המענה לקושיה „מדוע לעבור בשתיקה על נסיון להטיל השד על אדם חף מפשע?" הוא „אם לא נהרוג מחבלים, הם יהרגו אותנו". אין קשר בין הדברים. יש בהם אפילו נסיון מילולי של הגיון הפוך להסיט את הוויכוח מפסים הגיוניים למישור האמוציונלי. מה זה שייך? האם פרופ' זמיר וכל הדורשים לחקור את עניין הכשרות מזלזלים בבטחון המדינה או מתעלמים ממנו? הם אינם רוצים לראות באחרון המחבלים פגר מוכם?

הדברים אינם נאמרים בציניות, אלא בדאגה. עובדה היא, שבשנים האחרונות מתרבה והולך בישראל מספר החיכוכים בין השלטון לבין מערכת המשפט והעתונות. לא בישראל בלבד. ראוי שנעצור את העגלה המדרדרת הזו לעבר תהום עמוקה, שהדרך ממנה תהיה קשה ביותר.

משה דור

מִבָּבֶל עד פֶּרֶס

מספרים על מנהיג הסוציאל-דמוקראטיה הגרמנית שלפני מלחמת-העולם הראשונה, אוגוסט בבל, שכל אימת שהיה נושא נאום ברייכסטאג והיה זוכה להסכמתם, אם לא למעלה מזה, של צירי הימין, היה מתייצב, בשובו הביתה, לפני הראי ואומר: „זקן שוטה, מה עוללת הפעם?"

בבל היה, כמובן, באופוזיציה ואילו הימין החזיק במוסרות-השלטון.

אף-על-פי-כן, ועם כל ההכרה בשוני שבין הזמן, המקום והאישים הנוגעים-בדבר, כשאני שומע על האהדה השופעת בימים אלה, על רקע פולמוס השב"כ והיועץ המשפטי, מצד אנשי הימין כלפי ראש-הממשלה ויו"ר מפלגת העבודה, שמעון פרס, אני נזכר באוגוסט בבל.

מוזרות דרכי ההיסטוריה.

מאיר עוזיאל

קנאי החוק וההלכה

קדושת שלטון החוק בפי כל. אם יש פרות קדושות – זו, בעיני רבים-רבים, הקדושה והשמנה ביותר. אני אוהב להיות במיעוט. אבל לא רק בגלל זה אני רוצה לשחוט אותה.

תראו, אותם אנשים, לרוב, הדבקים בשלטון החוק, מלהגים בעצם על שלטון ההלכה. הרי אמונה תמימה בישועה, שתבוא כתוצאה משלטון החוק, אינה רחוקה מאמונה, שהשם אלוקינו הוא אשר יושיענו. כל מה שעלינו לעשות כנגד אויבינו הוא להגות בספרי חוקים. בבתי-דין רבניים או בוועדות חקירה.

על איזה שלטון חוק בכלל מדברים? איפה יש בכלל שלטון חוק אבסולוטי? הרי כל פעם שיש סתירה בין החוק ובין החיים, החיים מנצחים, ברוך השם. אפילו לגבי חוקי שמירת שבת.

זאת אומרת, שלא כל החוקים שווים בפני החוק. יש גם אין ספור דוגמאות לנבלות יומיומיות, הזועקות לשמיים, שנעשות בשם החוק. היועץ המשפטי לממשלה הראה מהו העולם, שממנו הוא ניזון, כשציטט ברצינות את האימרה הנדושה: הפטריוטיזם הוא מיפלטו של הנבל. אולי לפעמים. אבל גם החוק הוא מיפלטו של הנבל.

יש אנשים רבים, נבלים ותאבי-בצע, שיודעים לעשות דברים נבזים ולהימנס ולעשוק, תוך ניצול המערכת החוקית ושימוש בעורכי-דין מפולפלים, והם עושים את זה בלי הרף.

ועכשיו לעניין, שכל כך ממלא את החלל בשבוע האחרון.

אם ראש השב"כ לא אמר אמת, זה היה כנראה המעשה הנכון לעשותו, לפי שיקוליו. בתפקידו הוא, כנראה, פעל טוב מאוד. כנראה צריך היה לזייף, ואני מעריך אותו על שהיה לו האומץ לנהוג כפי שנהג. אלמלא היינו עם נסער כל כך היו מעניקים לו מדליות נוצצות וסרטי-זהב לשרוולים, כפי שנוהגים בכל מדינה, גם במדינות חופשיות.

ויש לי שאלה ליועץ המשפטי, שאולי תחדור אל ליבו: כאשר תתבודד לך, שייתכן שראש השב"כ לא אמר אמת לטובה, או חיפה לטובה, האם לא תתמוסס משהו בליבך בגלותך, שעל-פי החוק הצרוף נוצר מצב בלתי נסבל, שבו איש כמו ראש השב"כ עומד לחקירה משום שהחליט במודע לקחת על עצמו את האחריות, להסתכן למען המדינה, ואולי גם לשקר, מתוך ידיעת הסכנות מצד [illegible]?

פינג פונג

שאלות לחובב כדורגל נלהב ובעל חנות תכשיטים בחולון שמוליק כץ על „שגעון הגביע העולמי בכדורגל"

„ארבע שנים חיכיתי לרגע הנכסף הזה"

האם משחק נבחרות איטליה ובולגריה אמש נתן את האות גם לפתיחת חגיגת הכדורגל הפרטית שלך?

אצלי החגיגות נפתחו כבר בשבת שעברה, לקראת השעה 7 בערב, בנצחונה של הפועל תל־אביב על מכבי חיפה. הפועל ת"א היא אצלי „מחלה" שנים רבות, ואני כבר שבוע בעננים. אבל מאמש התחלתי ליהנות בלי מתח. ארבע שנים חיכיתי לרגע הזה, לגביע העולם.

איזו נבחרת מבין 24 הנבחרות המשתתפות בגביע הינך אוהד?

בעקרון, הייתי רוצה שבגביע תזכה נבחרת שלא נותנים לה סיכויים גדולים, כמו דנמרק. אבל להערכתי, מי שיגיעו לגמר הן נבחרות ארגנטינה ומערב־גרמניה, ואז ארצה שארגנטינה תנצח.

האם אתה מתכוון לצפות בכל שידורי הגביע, בישראל ובשידורי ירדן?

כמובן. לא אחמיץ שום דקת משחק. מהיום ועד ה־29 ביוני יהיה לי חודש של טלויזיה נון־סטופ, עם הרבה סטייקים, שיפודים „על האש", בירות ופיצוחים. חלק מהמשחקים אקליט בוידאו, כדי לצפות בהם שוב. מלבד זה שום דבר אחר, רק שינה ועבודה.

ומה תעשה כאשר בנך רועי, בן השנה, יבכה בשעה 2 בלילה, בעת שתצפה בשידור?

יש לי אשה חכמה ומתחשבת, שמבינה את השיגעון שלי לכדורגל. בחודש הבא היא תקום בשמחה כדי לטפל בילד.

בליל שבת הקרוב, בשעה 9 בערב, יש שידור משחק בירדן. אם רעייתך שרית תבקש לצפות באותה עת בתכנית הרגילה של הטלויזיה הישראלית, כיצד תגיב?

אלך לראות את השידור אצל חברים, או שאקנה לאשתי טלויזיה נוספת. כי בחודש יוני 1986, שום דבר לא מעניין חוץ מכדורגל.

אלכס פרלסמן

יעקב צור

העליה והקליטה – משבר ויעדים

דמתוחים חילופי הדברים בין משרד־הקליטה לסוכנות היהודית, ובעיקר הלבוש שהם מקבלים בתקשורת, הפכו לצערי לחלק מהפולקלור הפוליטי־חברתי. אולם אסור שיבאו במקום דיון רציני ועקב בשאלות העליה והקליטה ובמרכיבי המדיניות והאחריות, הנדרשים מן הממשלה בנושא זה.

אנו מצויים במשבר־עליה חסר תקדים בתולדות המדינה. זהו אומנם תהליך מתמשך. די אם אזכיר, כי מאז קמה המדינה עלו לישראל פחות מ־1% מיהודי ארה"ב. אמת, בדור האחרון הולכת ומתהווה מציאות חדשה, שבה מקיימים יהודי הגולה זיקה עמוקה לישראל הן בביטוי הרגשי, הן במחוייבות הפוליטית והן בנכונות לתרומה כספית. אך בצד כל זה התבססה ההשקפה, הרואה בגולה הויה קבועה ונצחית. העליה לישראל נתפסת כתופעה, המתייחדת לקהילות במצוקה או לחלוצים ומשוגעים לענין. הגיעה העת להתמודד ברצינות עם אמות־המידה שהתמסדו ועם מנהיגי יהדות־הגולה בנושא, שהוא כה חיוני וגורלי לעתידנו.

אין מתכון־פלא, שיביא עליה גדולה לישראל. העליה היא בראש וראשונה הכרעה אישית של יהודים. העליה תלויה במידה מכרעת בכוח המשיכה של החברה הישראלית, בגאוותה העצמית וביכולתה לקסום לצעירים ולנוער יהודי. אנו רחוקים מנקודת השיא של דימוינו העצמי. ואולם לצד ההתמודדות הערכית והרעיונית יש להציב גם יעדים מעשיים, שיתרמו לעידוד העליה ולשיפור דרכי הקליטה ולעשות להגשמתם.

לכן, בצד הויכוח הרעיוני מיקדתי את פעולותי ותוכניותי בשלושה יעדים:

● תנאי קליטה: לאחר שנים של שחיקה בתנאי הקליטה לעולים שיפרה הממשלה בשנה האחרונה באורח משמעותי את רמת הסיוע לעולים, שהיא היום הגבוהה ביותר בעשור האחרון. השיפור התבטא בראש וראשונה בתוכנית השיכון החדשה לעולים, בסיוע הישיר לעולים ובדרך הטיפול באלפי הסטודנטים היהודים, הלומדים בישראל. שינויים אלה נעשו בשנה, שבה קוצצו תקציבי המדינה ובה גם הוקצו משאבים רבים לקליטת עולי אתיופיה. עדיין יש לעשות הרבה כדי לשנות את מסלול היסודים הביורוקרטי, להעמיק את הטיפול האישי ולשפר את דרך הקליטה בתעסוקה, אך חשוב לציין, שאחוז המובטלים בקרב העולים נמוך מן האחוז הממוצע בכלל החברה בישראל.

● תוכנית לעידוד העליה: באחרונה הצעתי (ועל כך קמה המהומה), כי ביוזמת הממשלה ובשיתוף עם ההסתדרות הציונית תגובש תוכנית לעידוד העליה, תוכנית שתתרכז סביב פרוייקטים מעשיים.

אני מציע לרכז פעילות מיוחדת בשלושה מרכזים יהודיים, אשר תתוכנן ותופעל על־פי דגם תוכנית העבודה שגיבשנו לקהילת דרום־אפריקה. תוכנית זו הציבה פתרונות מעשיים לצרכים המיוחדים של יהודי דרום־אפריקה ומודרך הפעלתה למדנו, כי ניתן להביא לשינוי חיובי ברפשי העבודה, ביחס הקהילה ובהעצמת המוטיבציה של מנהיגיה לעליה. יש לפתח את התוכנית בקהילת דרום־אפריקה ולהעתיק את דגם הפעולה לקהילות דרום־אמריקה וצרפת. אני מעריך, שבקהילות דרום־אפריקה, דרום־אמריקה וצרפת קיים רקע מדיני וחברתי, היכול להביא להגברת העליה לישראל. פעולה משותפת כזו בתוך הקהילות יכולה גם לתרום לחידוש הבירור הרעיוני, לשינוי בדמות התנועה הציונית שם ולהגברת הפעילות בקהילות למען העליה.

גיבשנו תוכנית לפעולה, שיעדה – הכפלת מספר הסטודנטים היהודיים הלומדים בישראל. כיום לומדים בארץ 6000 סטודנטים במוסדות להשכלה גבוהה ו־3000 צעירים בישיבות. רמת האוניברסיטאות בארץ, הנכונות שלהן לפתח מסלולים ייחודיים, היקף הסיוע לסטודנטים ורצון טבעי של צעירים יהודים לבחון את המציאות בארץ, נותנים סיכוי לפעולה שכזו.

יש להמשיך בפיתוח פרוייקטים מיוחדים, המשלבים יחד אפשרויות של תעסוקה, שיכון וחינוך. חשבתי, כי יש להעמיד במרכז את הפרוייקטים הקשורים בירושלים ובמודיעין. הפרוייקט „עולים לירושלים" החל באחרונה להתממש וניתן להרחיבו למאות משפחות. בכפר המכבים הוחל בפרוייקט התיישבותי ליהודים מדרום־אפריקה וניתן להרחיבו כך, שישתלב ברעיון הכללי של עיר־עולים במודיעין. נוסף לכך המלצנו על פעולה הסברתית רחבה בקרב 400,000 תיירים יהודים, המבקרים מדי שנה בישראל, ועל קיום יריד תעסוקה והשקעות שנתי במרכזים יהודיים בצפון־אמריקה.

גם בתחום ההיערכות הארגונית נדרש שינוי, שיגדיר מחדש את תחומי האחריות ואת מסגרות שיתוף־הפעולה בין הסוכנות היהודית לממשלת ישראל. כולנו יודעים, כי המערכות המטפלות בעליה וקליטה סובלות משיגרה, מכפילויות מכבידות ומביורוקרטיה שוחקת. עיוותים אלה אינם גזירה משמים ותיקונם מחייב שיקול ענייני וכושר הכרעה שיהיה נקי משיקולים צדדיים.

אני שולל בתכלית את הגישה, המפקיעה מתחום טיפולה של הממשלה את הדאגה לעידוד העליה ואת הפעילות להגברתה. האחריות לכך אומנם נתונה בידי הסוכנות היהודית, אך על הממשלה להיות שותפה, יוזמת ומעורבת בגיבוש התוכניות ובהפעלתן. על הממשלה, באמצעות משרד הקליטה, להיות אחראית על כל שלבי הקליטה בישראל מרגע בואו של העולה לארץ, תוך שותפות עם הסוכנות היהודית בתיאום ובתיכנון.

חלוקה ארגונית כזו תתרום להקלת התהליך הביורוקרטי ותביא לחסכון ניכר במשאבים. אני יודע, כי בהצעותי אני דורך על יבלות ופוגע בגולות מסוסרות. אני יודע, כי יש בכך ערעור על איזה שלום־בית מדומה, המכסה בטיח רק על המשבר. אינני חושש מזה. הדבר המסוכן ביותר הוא כניעה למציאות, או השלמה עם התהליכים המתחוללים בעם ישראל וביחסים המתהווים בין הגולה לישראל. צריך לחרוג מהשיגרה, לחפש דרכים חדשות ולהתמודד ברמה הרעיונית והמעשית עם עצמנו ועם יהדות הגולה ומנהיגיה. והעיקר – להאמין בסיכוי וביכולת להביא לשינוי.

(הכותב הוא שר הקליטה)

החוק מחייב את כולם

במשטר דמוקראטי לא יתכן שיהיה מישהו, העומד מעל החוק. זהו יסוד הדמוקראטיה.

נכון שהכנסת היא זו שמחוקקת אצלנו את החוקים, אבל ברגע שעבר חוק בכנסת, הוא מחייב את כולם והיועץ המשפטי לממשלה הוא שאמון על נקיטת צעדים משפטיים ללא משוא פנים נגד מפירי החוק, מי שלא יהיו, ובפרט בעלי השררה.

אם יש כאלה שחושבים שאל לו ליועץ המשפטי לטפל בכאלה, שבמקרים מסויימים עוברים על החוק, עליהם רק להעביר חוק מתאים בכנסת וחסל סדר „הפקיד הבכיר". אדרבא: נראה את „החכמים" שיצליחו להעביר בכנסת חוק כזה.

בעיה בטחונית? בעיה קיומית? למען בטחוננו ולמען קיומנו – אוי לנו מיועץ משפטי שייכנע לתכתיבים פוליטיים או אחרים, כדי להרשות הפרת חוקים.

רמת־גן א. גליקסמן

*

עקרון משפטי של שוויון לפני החוק אמנם מוצדק, אבל אך ורק כאשר הוא מחייב הדדית את הצריכים להיות שווים. אולם לא תיתכן נורמה של „אויב המרים ידיים אינו נהרג", כאשר מדובר במי שאיננו מכבד שום חוק ורוצח נטולי מגן באכזריות וללא הבחנה.

לא ייתכן להתייחס לפי כללי חשיבה משפטית רגילה, אל רוצחים־מחבלים, המשתלטים על נטולי מגן באוטובוס ציבורי ומאיימים לרצוח חפים מפשע – מעשה של טירוף אכזרי – ואילו מאלה הצריכים להציל, לתבוע שלא ייתקפו ברגשי זעם ונקמה.

קשה לי לדמיין חשיבה משפטית של שוויון לפני החוק, אם נכללים בה גם מרצחים־מחבלים אכזריים, המתפארים ברצח נטולי־מגן, נתפסים בשעת מעשיהם, ומקבלים עונשם ברבמקום.

בית־שאן ג. רוזמן

*

העוקב אחר הנעשה עתה במדינה בנושא „ראש השב"כ", שזהותו נחשפה ללא כל צורך, הגיבוי הניתן לחוטפי אוטובוס למסורת רצח, חייב להגיע למסקנה כי איבדנו את שפיות הדעת והמחשבה הממלכתית – בשם „דמוקראטיה", „חופש עתונות" ו„זכות הציבור לדעת".

איפה הם ימי בן־גוריון, שבהם פעלנו לפי צרכים ממלכתיים, סבלנו פחות מדמוקראטיה, אבל הרשויות פעלו יותר בשכל.

תל־אביב מ. ויתקין

חוק אנאכרוניסטי

הנני רוצה בזה להתייחס לחוק הגנת הדייר. אמנם, רבים כבר דשו בענין זה, אולם אינני יכול שלא לתת לפחות, פורקן לזעמי.

זהו חוק אנכרוניסטי. כידוע, נחקק החוק בזמן המנדט הבריטי, בימי מלחמת העולם השניה. היתה זאת הוראת שעה, באשר ימי המלחמה ומצוקת הדיור דרשו את זאת, כדי שאנשים לא ייזרקו לרחוב.

אולם כיום אין שום הצדקה לחוק זה. אין מצוקת דיור, יש הרבה דירות ריקות. גם כסף לא חסר לאנשים.

בעוד שבזמנו החוק בא להגן על דלת העם, הרי כיום המצב הוא שנהנים ממנו עפ"י רוב אנשים עשירים, שעברו לווילות והשכירו את דירותיהם לדירות־משנה, בעוד שהם משלמים לבעלי הבתים שכר־דירה של פרוטות.

המצב ממש משווע לשמים: בעלי הבתים קנו, או הקימו, את הבתים בשעתם, בתקוה שהם ישמשו להם כמשענת לעת זקנה. הנה, אבוי, עיניהם רואות וכלות כיצד הדיירים התעשרו וגם חומסים להם את כבשת הרש.

ברצוני לציין שישנם „בעלי בתים" שחיים מתחת לקו העוני, בעוד שדייריהם חיים במותרות.

פניתי בענין זה לרה"מ מר שמעון פרס, וכן לרה"מ לשעבר מר מנחם בגין, כמו"כ לעוד שרים וח"כים – כולם כאחד ענו לי שאני צודק ושהם מנסים לתקן את המעוות. לצערי, הגזל והשוד נמשכים ברייש גלי ושום דבר לא זז בענין זה.

הנני חוזר ומבקש מאת המחוקקים שלנו, בשעה המתקרבת לשעה ה־12: אנא, תקנו את החוק הפגוע, כדי שאנו הזקנים נוכל עוד להספיק ליהנות מפרי עמלנו.

בני־ברק אריה מירוב

1 – X – 2

בחודשים האחרונים שוטפת הטלוויזיה את עם ישראל ללא רחם בשפע תשדירי „שירות", הקוראים לעם לעשות כסף קל, ע"י הימורים (טוטו, לוטו ופיס).

חושבני כי הטלוויזיה כמכשיר ממלכתי, מחטיאה את המטרות. טוב היה אילו במקום תשדירי ההימורים למיניהם, היתה מרבה בתשדירי שירות אמיתיים כגון: העלאת ערכי העבודה והסתפקות, מניעת תאונות, מניעת התמכרות לשתיה וסמים וכו' וחינוך להתפרנס מעבודה יצרנית.

גבעתיים גרשון ברטלר

מהגרים – ויורדים

יובל אליצור, ב„מעריב" (19 במאי), מנסה להתחקות אחרי סיבת הסתבכותם של ישראלים כה רבים עם שלטונות החוק ברחבי העולם. הוא מנסה לאתר את הסיבה האמיתית לתופעה, בהסתמך על עובדות מוטעות, לפי מיטב ידיעתי.

יש הבדל בסיסי בין סיבות הגירתם של הישראלים (היורדים, כפי שאנחנו מכנים אותם), לבין הגירתם של אזרחי מדינות אחרות בעולם, כגון יוונים, תורכים ועוד. סוג המהגרים השני מגיע לידי הגירה מארצו, משום שאין לארצם אפשרות לספק לו אמצעי מחיה, שלו ושל משפחתו. מהגר זה עוזב בדרך כלל את ארצו לבדו והוא אינו לוקח איתו את בני משפחתו, אלא משאיר אותם במולדת. הוא נוסע לארצות הזקוקות לידיים עובדות כמו אוסטרליה, סעודיה, ארצות המפרץ הפרסי ועוד. את הכסף שהוא משתכר מעבודתו, הוא שולח למשפחתו במולדת. במשך הזמן הוא צובר סכום כסף שיוכל לרכוש בו דירה קטנה וחנות קטנה, לו ולמשפחתו והוא חוזר למולדת מסודר, כדי להמשיך ולחיות בה.

הישראלי המהגר אינו נוקט בצעד זה משום שידו אינה משגת פת לחם. הישראלי יוצא בדרך־כלל לחו"ל, כדי להתקדם מבחינת קריירה או לעשות קריירה חדשה, כדי להשיג חיים טובים יותר או כדי לעשות יותר כסף, ממה שאפשר לעשות בארץ.

בשיקוליו הקודמים מתעלם היהודי ממשמעות הארץ הממשית. היהודי בטוח שיוכל להתקיים כעם לנצח, כפי שכבר אלפי שנים הוא מתקיים, גם ללא הארץ הממשית ורק על בסיס התפיסה של „בשנה הבאה בירושלים".

על בסיס תפיסה זו הכדי לענות על תופעת ריבוי הישראלים העוברים עבירות בחו"ל, אומר כך: היות ואין הישראלי מהגר כדי להשיג את פת לחמו, אלא כדי לעשות יותר כסף ויותר מהר, הוא נוקט בדרכים חריגות ולפעמים לא־כל־כך ישרות. לפעמים זה מצליח ולפעמים נתפס האיש בקלקלתו.

ירושלים יעקב שיבי

כשלון בעליה ובקליטה

ההתכתשות בין שר הקליטה, ובין ראש מחלקת העליה של הסוכנות מוכיחה, ששני המשרדים נכשלו ואינם מוסיפים הרבה לעליה ולקליטה.

לא האנשים העומדים בראש המשרדים נכשלו, אלא השיטה שבה מתנהלת מדיניות העליה והקליטה נחלה כשלון מוחלט.

באין עליה, אין קליטה. מעט העולים שבאים, נקלטים בקושי. בארץ ידענו עליות גדולות בשנות השלושים, בלי מרכזי קליטה, בלי להבטיח הטבות לעולים – וכולם נקלטו. לא היו מרכזי קליטה, אולפנים ומלונות, אבל היו חדרים ודירות להשכרה. לעולים היתה דאגה יחידה, מה שיותר מהר להתחיל לעבוד ולהתפרנס.

מרכזי הקליטה והאולפנים מהווים חממה לתיסכול ולתסיסה, כתוצאה של בטלה. אין דוגמאות בעולם, שמרכזים מהגרים במרכזי קליטה. כל מהגר יודע שעליו להתחיל לעבוד, כדי להתקיים.

כאן העולה מתחיל להתרוצץ בין משרדים ופקידים, עד שנשבר. במקום עליה – יש לנו משרד עליה ובמקום קליטה – משרד שאינו עוסק בקליטה. מקומות עבודה יש בארץ לרבבות עולים. חלק ממקומות העבודה תפוסים ע"י מתנדבים זרים, או פועלים שבאים ממרחקים.

עולים לא קונים בהבטחות, רק במדיניות קליטה נכונה בהכשרה לעבודה, בחינוך לאהבת ציון, ובהתחדשות הציונות. רק כך נביא לעליה חדשה.

נתניה אליהו ברנדר

ארלוזורוה

היא היתה אשה מיוחדת במינה. נהללית שורשית, צברית אמיתית. חיספוס חיצוני עם מתיקות פנימית. התנהגות קשוחה, המחפה על נפש אצילה ורגישה.

משפחה משלה לא בנתה לה, אולם השאירה משפחה ענפה, ולא רק אלו הקרובים בדם. כולנו, כל ידידיה הקרובים היינו לה כמשפחה. יחד עם אחיה בוקי וקרובת משפחה מיפעת, קופחו חייהם בתאונת דרכים אכזרית. אולו ובוקי האהובים והנעימים, בחייהם ובמותם לא נפרדו: רבים מאוד היו המלווים אותה בדרכה האחרונה והיא תחסר מאוד לנהלל, לעמק ולכל ידידיה ברחבי הארץ. ידידה נאמנה משך שנים ארוכות נלקחה ממני בטרם עת, וקשה להבין ומסרבת אני להאמין.

ואני שואלת: עד מתי תשתולל ההפקרות בדרכים? מתי יתעוררו האחראים ויטפלו באויב מספר אחד שלנו כיום – תאונות הדרכים? שלושה בני אדם נפלאים אינם עוד. הלא נלמד את הלקח סוף סוף?

עפולה עילית רינה גולן

להקלת התנועה בגוש דן

במאמר ב„מעריב" (11.5.86) על „הכבישים האדומים" נאמר, שלהרחבתם דרושים 150 מיליון דולר במשך 3 שנים. יש לי שתי הצעות, שבהוצאה קטנה מאוד יכולות לחסוך בהוצאות דלק והלפים וכן למנוע עצבנות ומתח מן הנהגים.

א. לסלול את המשך הכביש ברחוב אברבנאל בפרדס־כץ, עד לכביש גהה ובמקביל, לא לתת אפשרות לצאת מרחוב הולצים שמאלה, לכוון כביש גהה.

ב. לסלול את דרך העפר הממשיכה את רחוב פינס בפתח־תקוה, עד ההתחברות לכביש המוביל לאוניברסיטת בר־אילן וכביש גהה. זה ניתן לביצוע ללא הפרעה (רק כמה שורות עצים בפרדסים), ואפשר להגיע לתל־השומר ביתר קלות, בלי סיבובים בגת־רימון ובקיראון. כמרכן זה יקל על הצומת העמוס בגבעת־שמואל.

פתח־תקוה יוסף גרינברג

הכל הפוך

בארצות הגולה, בין הגויים, מקובל היה, כי היהודים הם חכמים ונבונים ומצטיינים בשטחים שונים כגון: כספים, כלכלה, פוליטיקה.

דווקא פה בארץ שלנו, בינינו לבין עצמנו, הכל הפוך. ראו מה קורה בכלכלה, בכספים ובפוליטיקה.

בחו"ל התעסקנו בפרשת השבוע. כאן בארץ אנו מתעסקים בפרשיות שונות, חדשות לבקרים.

מה קורה לו לעם היהודי בארצו?

לוד גרשון מלר

יותר מדי „מחזירים"

ישנם הרבה גורמים בארץ, המודיעים על הסכמתם להחזיר שטחים תמורת שלום. נוסף על „המחזירים" המקוריים, כגון מפ"ם והמערך, המצהירים ערב ובוקר על החזרת השטחים, גם תנועת „שס" הכריזה על ויתור טריטוריאלי וכעת בא המרכז הליבראלי „החדש" וגם הוא מציע „שטחים תמורת שלום".

אני שואל: מאיפה ניקח כל כך הרבה שטחים להחזיר?

פתח־תקוה מרדכי נחמני

מה אמרתי בוועידה

בהמשך לכתבתו של ידידי אבי בטלהיים, מוועידת רפ"י־אומץ („מעריב", 22.5.86), אבקש להעיר שהציטוט המדוייק מדברי צריך להיות: „רפי לא תיתן יד לשום מהלך, בממשלה ובכנסת, שמטרתו למסור חלקים מיהודה, שומרון ועזה לריבונות זרה בלעדית, ולא כפי שדווח אצלכם.

תל־אביב זלמן שובל

מועדון צרכנים
לקוראי מעריב
מוסף "סגנון"
ללא הגרלה

פרס על כל קניה
כרטיס קולנוע עם בלוגרף
ארוחה במסעדה
מחרוזות בנינים
מצלמת פולארויד
לאלה שאינם קונים:
ענה על השאלות:
1. למי שייך מספר הטלפון: 057-75003
2. למי שייכת הכתובת: מורדי הגיטאות 127 ב"ש
3. למי שייך מספר הטלפון: 828547
4. למי שייכת הכתובת: הבנים 50 רמת השרון
את התשובות נא לשלוח לתב' גרין־קארד דיזנגוף סנטר 510 ת"א מיקוד 64332 ע"ג גלויות בלבד.
פרס ראשון מתנת –
ניאזוב
מקור הארונות והספריות
ת"א, הנגרים 9
טל. 826638

בהגרלה שנערכה ב־1.5.86 זכתה בפרס ראשון

הועדה המקומית לתכנון ובניה – מרחב רמת השרון מודיעה בזה
הודעה
בהתאם לסעיף 149 לחוק התכנון והבניה תשכ"ה 1965
שהוגשה לועדה המקומית לתכנון ולבניה מרחב רמת השרון
א) בגוש: 6416 חלקה 178 ברחוב כ"ט בנובמבר 18 המסומנת כאזור מגורים ב' בקשר למתן אישור הקלה באחוזי הבניה לתוספת ל־4 יח' דיור קטנ'.
ההקלה המבוקשת באחוזי בניה מגיעה ל־6%.
ב) בגוש 6614 חלקה 116 ברח' המיסדים 26 המסומנת באזור מגורים א' בקשה למתן אישור להקלה באחוזי בניה בבנית תוספת בק"א בבית מגורים קטנ' [illegible].
ההקלה המבוקשת באחוזי בניה מגיעה ל־6%.
ג) בגוש 6418 חלקה 197 ברחוב אודבך 26 המסומנת כאזור מגורים ג' בקשה למתן אישור להקלה באחוזי בניה בבית מגורים ג'.
ההקלה המבוקשת בבנית תוספת בקומת גג של 23 מ"ר במקום 15 מ"ר.
כל מי שיש לו התנגדות להוצאות ההיתר/אישור ההקלה במקום זה, רשאי להגיש לועדה המקומית לתכנון ולבניה מרחב תכנון רמת השרון, את התנגדותו המנומקת ולציין כתובתו המדוייקת.
ההתנגדויות תתקבלנה במשך 14 יום מתאריך קבלת הודעה זו והתובענה לדיון בפני הועדה הנ"ל.
מ. ורבין
יו"ר הועדה המקומית לתכנון ולבניה
מרחב רמת השרון
א) תב. 210
ב) תב. 2265

חוק התכנון והבניה, תשכ"ה 1965
מרחב תכנון מקומי „הדרים", הוד השרון
הודעה בדבר הפקדת שינוי תבנית מתאר מקומית
נמסרת בזה הודעה, בהתאם לסעיף 89 לחוק התכנון והבניה, תשכ"ה 1965, כי במשרדי הועדה המחוזית לתכנון ולבניה, מחוז המרכז, ובמשרדי הועדה המקומית לתכנון ולבניה „הדרים" הופקד שינוי תבנית הנקרא „שינוי תבנית מתאר מקומית מס' הר/1/53" ביחד עם התשריט המצורף אליו.
עיקרי הוראות השינוי: קביעת שטח לבית ספר, לצרכי ציבור ולדרכים ולקביעת הוראות בניה.
ואלה הם השטחים הכלולים בשינוי התבנית: גוש 6442 חלקות: 46 (חלק), 45, 74 (חלק), 163, 164, 182 (חלק), 188, 189, 194 (חלק), 196, 206, 209, 213 (חלק), 208 (חלק), 183 (חלק), 184 (חלק), 210 (חלק), 160, 61 (חלק), 63 (חלק) – שכונת הדר והרחובות: האורנים, רמניה, הצבעונים, העבודה, הדר השרון.
כל המעוניין בשינוי התבנית רשאי לעיין בו ללא תשלום, בימים ובשעות שהמשרדים האמורים פתוחים לקהל.
כל המעוניין בקרקע, בבנין, או בכל פרט תיכנוני אחר הרואה עצמו נפגע על־ידי שינוי התבנית וכן כל הזכאי בכך עפ"י סעיף 100 לחוק התכנון האמור, רשאי, תוך חודשיים מיום פרסומה של הודעה זו ברשומות, להגיש התנגדות לשינוי התבנית במשרדי הועדה המקומית האמורה.
ד. שיש יו"ר הועדה המחוזית לתכנון ולבניה, מחוז המרכז
23.5.1986

הנהג
עשה לך מנהג –
קח עמד חייל לדרך

מיטב הספרים
מיטב התרגומים
במפעל המנויים החדש של ספרית מעריב
הצטרף עוד היום!

חוק התכנון והבניה תשכ"ה – 1965
מרחב תכנון מקומי אשדוד
הודעה בדבר הפקדת שינוי תבנית מפורטת
נמסרת בזה הודעה בהתאם לסעיף 89 לחוק התכנון והבניה, תשכ"ה – 1965, כי במשרדי הועדה המחוזית לתכנון ולבניה מחוז הדרום, ובמשרדי הועדה המקומית לתכנון ולבניה אשדוד הופקד שינוי תבנית הנקרא שינוי מס' 16 לתבנית מפורטת 3/ 03 / 108 ורובע ה' ביחד עם התשריט המצורף אליו.
עיקרי ההוראות השינוי: לקבוע – חלוקה חדשה לחלקות משנה – קביעת מגבלות בניה – קביעת דרך חדשה ודרך סיבובית (סיום הולכי רגל).
ואלה הם השטחים הכלולים בתבנית: [illegible] גוש: 2074 חלקות: 26, 26 א'.
כל המעוניין בשינוי רשאי לעיין בו ללא תשלום בימים ובשעות שהמשרדים האמורים פתוחים לקהל. [illegible]
שלום רונן
יו"ר הועדה המחוזית לתכנון ולבניה מחוז הדרום

מועדון מטיילי מעריב

יוגוסלביה
טיול קלאסי של 16 יום
היציאה: 15.6 ;4.8 ;14.7 ;23.6 ;14.10 ;30.9 ;8.9
מלונות מדרגה א' ותיירות מעולה
ביצוע: "נאות הכיכר"
פרטים: "מועדון מטיילי מעריב", טל. 03-439207

هكذا من الأصل

ממחר במחוזי בת"א: משפט יערי-גרנות

העדויות יישמעו 4 ימים בשבוע בפני השופטים אבנור גלעדי וגולדברג

מאת אריה אורנשטיין

בבית־המשפט המחוזי בתל־אביב ייפתח מחר משפטן של חוה יערי ואביבה גרנות, הנאשמות ברצח התיירת מלה מלבסקי לפני יותר משנה. המשפט יתנהל בפני נשיאת בית־המשפט חנה אבנור והשופטים ישראל גלעדי ויוסף גולדברג. העדויות יישמעו במשך ארבעה ימים בשבוע עד לסיומו של המשפט.

בכתב האישום שעו"ד פנינה דבורין הגישה נגד שתי הנאשמות מצויין, כי חוה יערי ואביבה גרנות גנבו מחשבונה של מלה מלבסקי סכום של 52 אלף דולר. כעבור זמן, כאשר הגיעה מלה מלבסקי לביקור בארץ, הסתבר לה כי כספים הוצאו מחשבונה והיא התקשרה לחוה יערי כדי לברר את פשר הדבר.

חוה יערי ואביבה גרנות התייעצו ביניהן כיצד לנהוג. ב־10 במארס 1985 התקשרה חוה יערי לדירת אחותה של מלה מלבסקי ז"ל והשאירה למלבסקי הודעה להתקשר עמה. מלה מלבסקי התקשרה לחוה יערי והשתיים קבעו פגישה בתל־אביב באותו יום. בשעה 17.45 אחר־הצהריים, אספה חוה יערי את מלה מלבסקי מקרן הרחובות בוגרשוב־המלך ג'ורג' בתל־אביב למכונית הסובארו של בעלה שבה נהגה. היא נסעה אתה אל אביבה גרנות למקום מגוריה בשיכון ל' וזו הצטרפה אליהן. משם, נסעו שתי הנאשמות עם מלה מלבסקי לכיוון חוף תל־ברוך.

עו"ד דבורין טוענת, כי במהלך הנסיעה לחוף תל־ברוך, סמוך לשדה התעופה שדה דב, הלמו שתי הנאשמות בראשה של מלבסקי במכשיר כהה כדי לגרום למותה. הן פצעו אותה ובעודה חיה הוציאו אותה מהמכונית, הניחו אותה לפני חזית המכונית ודרסו אותה בכוונה לגרום למותה. מיד לאחר הרצח, הסתלקו שתי הנאשמות מהמקום עם המכונית והשאירו שם את גוויתה של מלבסקי ז"ל. השתיים גם לקחו עימן את תיקה ואת כובעה של מלבסקי כדי למנוע את זיהויה.

המשפט ייפתח מחר עם עדויותיהם של מספר אנשי משטרה. את חוה יערי ייצגו במשפט עורכי־הדין ד"ר ערנה קפלן ודרור מקרין. את אביבה גרנות ייצג עו"ד נתן קנת.

• הרב של קריית שלום שמואל כהן מובא להארכת מעצרו (צילם: ש.אבריאל)

"מאז לכדתי רב, הפכו חיי לסיוט"

אומר תושב פ"ת ש"תפס על חם" רב שניתץ תחנת אוטובוס ★ "אלמונים מאיימים עלי בלילות" ★ במקרה אחר: נעצר הרב של קריית־שלום

מאת ברוך נאה

„אני מצטער על הרגע שבו גיליתי אזרחות טובה ולכדתי רב שניתץ תחנות אוטובוסים. מאז שיחררה אותו המשטרה, הפכו חיי לסיוט. אלמונים מתקשרים אלי בשעות הלילה ומטרידים אותי בקללות ואיומים" – אמר ל„מעריב" תושב פתח־תקווה, שהביא לפני שבועיים ללכידתו של רב אף הוא תושב העיר, החשוד שניתץ תחנת אוטובוס.

„עד שסוף סוף מצליחים לתפוס מישהו. השופטת רק שלחה אותו הביתה עם חודשיים מאסר על תנאי וקנס כספי בגובה מצחיק. בכתב האישום היה רשום שמי וכתובתי ומאז אני חי בפחד. אני חושש עכשיו שיחבלו לי במכונית המשמשת לפרנסתי", הוסיף האיש שביקש להשאר בעילום שם, מחשש שחורדים נוספים יתנכלו לו.

ביום חמישי בלילה נלכד הרב של קריית שלום בתל־אביב, הרב שמואל כהן, כחשוד בריסוס תמונות פרסומת על תחנות אוטובוסים. הרב הובא שלשום לבית־משפט השלום בתל־אביב. המשטרה ביקשה את הארכת מעצרו לבדיקת מעורבותו במקרים נוספים של השחתות ופגיעה ברכוש צבורי, שנהפכו בשבועות האחרונים ל„מכת מדינה".

• חמש מכוניות התהפכו במירוץ בבאר־שבע שלשום. הנהגים יצאו ללא פגע או נפצעים באורח קל בלבד. (צילם: דוד גרינשפן)

מירוצי מכוניות: גם באר־שבע על המפה

אלפים באו לחזות בתחרות השנייה לעונת 86' ★ ראש העירייה אליהו נאוי לא המתין לסוף המירוץ ואת הפרסים חילק סגנו ★ זכו: אריאל אדורם ב„אינוצ'נטי", חיים רווה ב„פולו" ורוני סמדרסמן ב„גולף"

מאת שלמה גבעון

60 מכוניות שעטו שלשום במסלול המירוצים בבאר־שבע בתחרות השנייה של עונת 86. אחדים מהנהגים שהשתתפו במירוץ גם רשמו לזכותם הישגים מרשימים בשלושת הקטגוריות: 1000, 1300 ו־1600 סמ"ק.

לדעת רבים, נוקפים הישגים גבו לאיכות המסלול שאורכו 1200 מטר. הנהגים הקיפוהו שמונה פעמים.

הפעם התייצבו למירוץ בבאר־שבע גם שלוש נהגות אמיצות: שרון אבר בפיאט 127; אביבה ליסמן במיני־מיינור 74, וסיגל ברדור, סטודנטית בת 24 באלפא סוד.

שלוש הנהגות לא הגיעו אמנם למקומות ראשונים, אך לפחות סיימו את המירוץ בשלום. אחת מהן – שרון אבר – הגיעה לגמר והבתה במקום השלישי בקטגוריה של 1000 סמ"ק.

בין הנהגים בעלי „השמות המצלצלים" היו דני פרומצ'נקו (עליון) ופרדי פריהוף היהלומן, שזכה בפרסים במירוצים בחו"ל. לפריהוף, שנהג בפורד אסקורט 76, לא שיחק המזל. הכל ניבאו לו נצחון, אך כבר בסיבוב הראשון בגמר התנגשה מכוניתו בזו של ניקוקבסקי, חייל אר"ס מפילנבר שהשתתף במירוץ. הוא נפצע באורח קל ופונה לבית־החולים.

חמש פעמים הפעלו מכוניות הגרר לפינוי מכוניות שהתהפכו על המסלול.

למרות החום ששרר שלשום בבאר־שבע, הגיעו אלפים לחזות במירוץ. רק לראש העירייה, אליהו נאוי לא היתה סבלנות להמתין עד לגמר התחרות. הוא עזב באמצע ואת הגביעים והפרסים למנצחים חילק סגנו רפי שטרית.

במקומות הראשונים זכו ב־1000 סמ"ק: אריאל אדורם (אינוצ'נטי 82'), ב־1300 סמ"ק, חיים רווה (פולו פולקסווגן 85'), וב־1600 סמ"ק – נפלה הפתעה כאשר זכה במקום הראשון רוני סמדרסמן בגולף.

שני מתנדבים מאנגליה נהרגו בתאונה בבקעה

מאת מאיר הראובני, אריה בנדר ויהודה גורן

קלין גיס וריצ'ארד תיימר, שני מתנדבים מאנגליה ומסקוטלנד ממושב יפית בבקעת הירדן, נהרגו אתמול בתאונת דרכים בכביש ממעלה אפרים. טלמר סטיבנס, מתנדב שלישי אף הוא מאנגליה, נפצע באותה תאונה והובהל לבית־החולים „הדסה" בעין־כרם.

ארבעה מתנדבים העובדים במושב יפית, נסעו בטרקטור בליל שבת לבילוי במעלה אפרים. ב־1 אחר חצות שבו למעלה אפרים ובדרכם, במקום שהכביש מתחבר לכביש הבקעה, התהפך הטרקטור לאחר שהדרדר בצד הכביש. שניים מהצעירים נהרגו במקום ושלישי נפצע. הרביעי שלא נפגע כלל הזעיק את העזרה. אנשי המושב החישו את הנפגעים לבית־חולים.

בתאונה אחרת, נהרג פעוט בן 4, חמד בריע אבו־ריש, מכפר ירקא בגליל־המערבי. הפעוט יצא בריצה מחצר ביתו ונפגע מטרקטור שנסע במקום. הוא הורש לביה"ח בנהריה במצב קשה וכל מאמצי הרופאים להחיותו עלו בתוהו.

ניצב בסרט החליט לככב בבית־המשפט

תושב ירושלים שהשתתף בניצב בסרט, תובע את חברת ההפקה של הסרט. האיש התבקש לרכב על סוס במסגרת הצילומים, אך זה החל להשתולל, הפיל את רוכבו, השתגבה עליו וגרם לו פגיעות חמורות. טרם הוגש כתב־הגנה.

התובע, אברהם סויסה, סוכן מכירות מירושלים, הגיש את התביעה נגד חברת „ג'ניסיס הפקות", המסריטה סידרה תנ"כית בישראל.

בכתב התביעה מסופר, כי במסגרת ההסרטה הורו לו לרכב על סוס, למרות שידעו כי אינו מיומן ברכיבה. המפיקים הרגיעו אותו כי אין חשש מהסוס, והוא התרצה והחל לרכב.

התובע טוען, כי מאז התאונה הוא סובל כאבים עזים.(ע)

חדש

בנק ישראל מציע:

הנפקה במכרז

גליל סדרה 3830 א'

צמודה למדד המחירים לצרכן
כולל מדד החודש האחרון (בעיקור 5)

הסדרה תונפק ביום שלישי, 3 ביוני 1986 בסכום של 30 מיליוני שקלים.

הסדרה תוצע לציבור ביום שני ה־2 ביוני 1986 באמצעות מכרז.

הסדרה צמודה למדד המחירים לצרכן, שיפורסם עבור חודש יוני 1986, ותיפדה בתום 8 שנים, ביום העסקים האחרון של חודש יוני 1994.

אגרות החוב ישאו ריבית בשיעור 4.25% לשנה.

הריבית תשולם בשיעורים שנתיים ביום העסקים האחרון של כל שנה, החל ביוני 1987.

המדד הנוסף (בעיקור 5) על הריבית ועל הקרן יצטבר בתנאי הקרן וישולם כאמור בדרכי תשלום הריבית ובדרכי פדיון הקרן בתקנות מילוות המדינה (סדרות מסוג „גליל").

ההזמנות יוגשו לבנק ישראל במחירים שלא יפחתו מ־86% ולא יעלו על 110% מהשווי הנקוב.

מחיר המכירה שייקבע במכרז יהיה אחיד, כאמור בתקנות מילוות מדינה (מכרזים).

הסדרה תירשם למסחר בבורסה תוך שבועיים מיום פרסום מדד המחירים לצרכן לחודש יוני 1986.

פרטים מלאים ורכישה בכל סניפי הבנקים ואצל חברי הבורסה לניירות ערך.

הערה: התנאים המחייבים של הנפקה זו נקבעו בתקנות מילוות המדינה (סדרות מסוג „גליל") ובתקנות מילוות המדינה („מכרזים").

"אבילאדה" למכירה

בית המסחר לצרכי בגינה הוותיק והגדול בחיפה (ליד מגדל הנביאים) מוצע למכירה לקונה רציני בלבד.
ת.ד. 4822 חיפה
טל' 04 – 663395

עברנו לבית גרמק

שמחים להודיע לכל לקוחותינו
לרגל התרחבות החברה,
עברנו למשכננו החדש.

נשמח להמשיך במסורת של איכות שרות.

גרמק בע"מ
GARMAC Ltd.

רח' יעבץ 30,
תל־אביב,
ת.ד. 1432, מיקוד 61013,
☎ 663651-2-3, 663982, 663980,
טלקס: 341760.

לכל המעוניינים בגיור

[illegible]

משגב ירושלים — המכון לחקר מורשת היהדות ספרד והמזרח
משרד החינוך והתרבות — המרכז לשילוב מורשת יהדות המזרח

מזמינים את הציבור לערב עיון

לזכרו של „הראשון לציון"
ו„החכם באשי" הרה"ג יעקב שאול אלישר (יש"א ברכה) זצוק"ל
(במלאת שמונים שנה לפטירתו)

מרצים
הרה"ג עובדיה יוסף שליט"א: משנתו של הרב יש"א ברכה
ד"ר יהושע קניאל: הנהגה וממסד ביישוב היהודי בירושלים במאה הי"ט
ד"ר נתן אפרתי: מעמדו והנהגתו הציבורית של הרב יש"א ברכה

דברי פתיחה: ד"ר אברהם חיים
יושב ראש: מר נסים יושע

ערב העיון יתקיים ביום רביעי, כ"ז באייר תשמ"ו (4.6.86), בין השעות 17.00–19.00 באולם האקדמיה הלאומית הישראלית למדעים, רח' ז'בוטינסקי 43, ירושלים.

ההסתדרות הציונית העולמית — המחלקה לנוער והחלוץ ולהתרבות
המרכז למורשת היהדות ע"ש פנחס ספיר

אירועי כ"ח באייר יום ירושלים

עולים חדשים, תיירים וישראלים מוזמנים לאירועי יום ירושלים שיתקיימו אי"ה ביום חמישי, כ"ח באייר (5.6.86), החל מהשעה 19.00 במרכז למורשת היהדות ברובע היהודי בעיר העתיקה ירושלים.

בתכנית:
★ סיור מודרך ברובע היהודי עם המשוררת רבקה מרים ומר יוסי פריני.
★ תפילת הודיה ואזהרות ערב חגיגית.
★ המלחמה על שחרור ירושלים – מבט אישי. מר אליעזר שפר, חבר ההנהלה הציונית ורל"ב הרב מנחם הכהן
★ קטעים מוזיקליים: הזמר יהושע רוכמן

דמי השתתפות: 10 ש"ח

המעוניינים להשתתף מתבקשים להודיע טלפונית עד יום שלישי, כ"ו באייר (3.6.86), לטלפונים הבאים: 289264, 353187, 02-288711.

האירוע יתנהל בשפות אנגלית ועברית.

טיילו באירופה ובארה"ב עם חברים מכל העולם.

מחר, יום ב', בשעה 8:00 בערב, תתקיים הרצאה, בבית ציוני אמריקה - אבן גבירול 26 תל-אביב על טיולי "קונטיקי" לצעירים דוברי אנגלית.
"קונטיקי" היא החברה הבינלאומית המובילה בטיולי צעירים וטיולי קמפינג.
למעוניינים ימסרו מידע + חוברת טיולי "קונטיקי" לצעירים המיוצגים בישראל ע"י ריזון טיולים.

ריזון טיולים

האזן לתכנית

מה כבר תשע?

עם אבי אתגר

כל יום ברשת ג' בשעות 9–10

ותוכל לזכות בטיסה הלוך ושוב לפריס

בחסות לוח מעריב

משרד החינוך והתרבות — האגף לתרבות תורנית
עיריית ירושלים — המחלקה לתרבות, האגף למפעלים תורניים
מרכז ההסברה — מחוז ירושלים

בית הועד למחשבת היהדות

סמסטר קיץ – מושב ראשון

אחווה גורל ויעוד

לשאלת הקיום ביחד: דתיים־חילוניים

יו"ר: פרופ' מ. ברי־אשר
ראש המכון למדעי היהדות באוניברסיטה העברית

פרופ' אפרים א. אורבך
הרב פרופ' אליעזר ברקוביץ
הסופר אהרון אפלפלד
חבר הכנסת פרופ' שבח וייס
הרב פרופ' נחום רבינוביץ

המושב יתקיים, אי"ה, ביום רביעי, כ"ז באייר תשמ"ו (4.6.86), בבנייני בית אגרון אולם ההנהגה, רחוב הלל 37, ירושלים, בשעה 7.30 בערב.

המושבים הבאים של „בית הועד" יוקדשו לנושאים דלהלן:

מושב שני	מושב שלישי
עיקרי היהדות לדור ולדורות	היהדות והתרבות החילונית
פרופ' א. נהר	פרופ' א. שביד
רב שיח: פרופ' ב. גרוס, פרופ' ש. רוזנברג	מחבר הספר על נושא זה. רב שיח: ד"ר מ. רוזנהק, הרב יוחנן פריד

פרטים על שני המושבים הללו יפורסמו

מומחי הלב מקנאים בחבריהם ב„הדסה" שיבצעו ההשתלות

מעריכים שלניתוחים יזדקקו 10 – 15 חולים בשנה ★ במשרד הבריאות יחליטו השבוע אם לאשר גם השתלות כבד, המצריכות ניתוחים מסובכים וארוכים יותר – הנמשכים עד 20 שעות

מאת דליה מזורי

לפני חודשים אחדים אישר שר הבריאות עקרונית ביצוע ניתוחי השתלת כבד בישראל. טרם התקבלה החלטה סופית בנדון. לעומת זה אושר בשבוע שעבר ביצוע השתלות לב. נקבע גם, כי ניתוחים אלה ייערכו בבית החולים „הדסה" בירושלים.

„מבחינתנו, אם יהיה מקרה של חולה לב שיזדקק לניתוח – בית החולים יוכל לבצעו", אמר בסוף השבוע מנכ"ל משרד הבריאות, פרופ' דן מיכאלי. לדבריו, אין צורך בהשקעה כלשהי לביצוע ניתוח השתלת לב. „המיכשור קיים. הצוות המבצע ניתוחי לב פתוח קיים גם כן והוא יוכל לבצע את ההשתלות", אמר.

גם מבית החולים „הדסה" נמסר, כי ביה"ח מוכן ומזומן לבצע את השתלת הלב הראשונה. „אנו מתכוננים לזה כבר חצי שנה. בחודש האחרון עשינו כבר כמה נסיונות בכלבים. רק בלי רעש", נמסר.

בביה"ח „הדסה" כבר הורכב צוות הכולל כירורגים, מיקרוביולוגים, אימונולוגים, פאתולוגים ורופאים מרדימים – מומחים מכל הדיסציפלינות הקשורות לניתוח ההשתלה. חדר הניתוח קיים. הטכניקה המקובלת בניתוחי לב פתוח – מוכרת ואין צורך ללמדה במיוחד כך שעתה הם פשוט ממתינים לחולה הראשון ולתורם הראשון.

לא צריך מטוס סילון

על פי ההערכה יעלה ניתוח השתלת לב 20 אלף דולר. באנגליה הניתוח עולה 50 אלף דולר ובארה"ב – 100 — 200 אלף דולר. בחו"ל המחיר הגבוה כולל מטוס סילון מיוחד העומד ב„היכון" 24 שעות ביממה כדי להטיס לבבות מתורמים שנפטרו. לב יכול להישמר עד 4 שעות לאחר שהוצא מגופת המת.

בארץ המרחקים קטנים, כך שאמבולנס עם נהג טוב יוכלו לפתור את הבעיה. לא צריך טייס. בארץ גם הניתוח מבוצע במסגרת בית חולים ציבורי במחיר הקבוע לשעת עבודה של רופא. לכן הניתוח פה יהיה הרבה יותר זול.

מה שיקר אותו זה הטיפול שאחרי. המדובר בתרופה הדרושה נגד דחיה הציקלוספורין. תרופה זו הפכה לאפשריים את ניתוחי ההשתלות בעולם, אבל היא יקרה ועל פי ההערכה חולה אחד זקוק לכמויות בשווי שבין 500 ל־1,000 דולר בחודש. הוצאות אחרות הן על עבודות מעבדה ועל הציוד הרגיל לניתוחי לב פתוח, שגם הן אינן זולות במיוחד.

בית החולים „הדסה" זכה באישור לבצע ניתוחים אלה, דבר שגרם ללא מעט קנאה בקרב מומחי הלב הגדולים בארץ. הסיבה לבחירה בביה"ח זה קיימת המערכת המגוונת של מומחיות תחת קורת גג אחת ומרוכזת. „ניתוח השתלת לב הוא ניתוח מולטידיסציפלינרי. אצלנו יש כל התשתית לכך", אומרים בביה"ח.

על פי ההערכה יזדקקו לניתוח זה בין 10 ל־15 חולי לב בשנה. אבל ההנחה היא, שככל שידווח על הצלחות בניתוחים – המספר יגדל.

השלב הבא – לב ריאות

אם אומנם יצליחו רופאי „הדסה" להציל חיי חולי לב באמצעות השתלות לב – הם יתכוננו לשלב הבא, שהוא ניתוח הרבה יותר מסובך ומצריך מיומנות רבה יותר ורק במקומות בודדים בעולם מבצעים אותו (בניגוד להשתלת לב, שהוא ניתוח כאוד נפוץ). זהו ניתוח השתלת לב־ריאות לאנשים הסובלים מסיבוכים בריאות כתוצאה ממחלת לב ממושכת. אבל על כך עוד ידובר. עוד חזון למועד.

אגב, בארץ כבר בוצעו בעבר שני ניתוחי השתלת לב. שניהם על ידי פרופ' מוריס לוי מביה"ח „בילינסון". הם לא הצליחו. אז לא היה עוד בשימוש הציקלוספורין.

אשר לניתוחי כבד – ההליכים הרבה יותר מורכבים. הסיבה הכירורגיה בניתוחים אלה יותר מסובכת ונמשכת יותר זמן (עד 20 שעות, לפעמים). יש צורך בחיבור מהיר של הרבה יותר כלי דם. צוות הרבה יותר גדול צריך „לעבוד" על החולה. סיבה נוספת: הקושי במציאת אברים. לא זו בלבד שיש צורך בהתאמת רקמות (כמו בכל השתלה), אלא גם צריך להתאים את גודל הכבד לגוף החולה, וזה משתנה במהירות מגיל לגיל.

במשרד הבריאות אומרים כי עוד השבוע יוחלט היכן יבוצעו ניתוחי השתלת כבד. שלושת האפשרויות הן ביה"ח „הדסה" בירושלים, ביה"ח „ביילינסון" שלו נסיון רב בניתוחי השתלות (בבית חולים זה מבוצעים 90 השתלות כליה בשנה), וביה"ח „רמב"ם בחיפה, שלו יש המומחה להשתלות כבד, ד"ר יגאל קם. אם אפשר היה לשכנע או לעבור לפתח תקווה, יתכן שההחלטה בנדון היתה מתקבלת מהר יותר. אבל ד"ר קם נאמן ל„רמב"ם".

על פי ההערכה יעלה ניתוח השתלת כבד 50 אלף דולר (בארה"ב בין 150 ל־200 אלף דולר). מעריכים שלא יהיו יותר מ־10 – 20 מועמדים בשנה. המספר הקטן של מועמדים מול ההוצאה היחסית גדולה על ההיערכות לניתוח זה – גם הוא גורם להסתייגות. על כל פנים מנכ"ל משרד הבריאות, פרופ' מיכאלי אומר, כי המשרד ממתין עתה לדו"ח הוועדה הצריכה לקבוע את כל המשמעויות הקשורות לניתוח השתלת כבד – לרבות עניין התקציב. לפי מסקנות הדו"ח יקבל המשרד את ההחלטה.

ברמב"ם מוכנים לבצע השתלת כבד „כבר מחר"

ד"ר יגאל קם „צבר" עשרות השתלות בפיטסבורג ★ השתלת כבד היא כיום פעולה כירורגית קשה ומורכבת יותר מאשר השתלות לב

מאת ראובן בן־צבי

אם כל הנתונים הקובעים, איזה מרכז רפואי בארץ יעסוק בהשתלות־כבד, ישקלו את הנושא אך ורק לגופו של עניין, אין ספק כי התור יפול על המרכז הרפואי רמב"ם בחיפה.

לפי שעה השאלה פתוחה ורק בעוד כמה ימים יגיש ד"ר נחום אגת, יו"ר הוועדה המיוחדת שמונתה על־ידי שר הבריאות מרדכי גור, את ההמלצות בדבר היערכות המרכזים הרפואיים בארץ בנושא זה.

אך אם ייבחר רמב"ם – ניתן יהיה להתחיל מיד, שכן הוא המתקדם בארץ בנושא זה, מבחינת ההיערכות וניסיון הצוותים הרפואיים.

פגיעה קשה בגוף

השתלת כבד היא כיום פעולה כירורגית קשה יותר מאשר השתלות לב. מחלת הכבד, בשלביה הסופיים, פוגעת בכל מערכות הגוף, והכירורגיה המידשת בהשתלות אלו מורכבת הרבה יותר. הוצאת כבד מתורם נמשכת כשעתיים וחצי, לעומת עשרים דקות בערך של הוצאת לב מתורם.

קליטה טובה

גם מושתלי הכבד, כמושתלי הלב, צריכים להשתמש בתרופות כמעט זהות לאורך כל חייהם, אך בהשתלות כבד, אפשרות העיקוב אחרי דחיית הכבד המושתל טובות מאשר בלב, וגם התוצאות הסופיות טובות יותר בדרך כלל מאשר בהשתלות לב וכליות.

עד 20 השתלות בשנה

ברוב המרכזים הרפואיים בעולם, בהם מבצעים השתלות כבד, לא מבצעים יותר מכעשרים השתלות בשנה. אחד היוצאים מכלל אומדן זה, הוא המרכז שבפיטסבורג בארצות הברית, שאחד מבכירי המשתילים שלו היה במשך קרוב לשלוש שנים ד"ר יגאל קם מבית החולים רמב"ם, אשר השתתף בכ־300 ניתוחי השתלה וביצע בעצמו עשרות מהן.

כבד בריא מוטס

מאז חזר ד"ר קם מפיטסבורג, הוא משמש יועץ לשר הבריאות לענייני השתלות כבד, וביצע מאז חמש השתלות ניסוייות בכלבים בבית הספר לרפואה בחיפה, בעזרת צוותים מרמב"ם אשר שתמשו בציוד מיוחד שנתרם על־ידי אגודת ידידי בית החולים בארה"ב.

עובדה חשובה, ממנה נוטים להתעלם, היא בעיית תורמי הכבדים. עד לפני כמה חודשים נהגו זרים, שהגיעו להשתלת כבד למרכז בפיטסבורג, מזכות קדימה בקבלת כבד להשתלה. לאחרונה, יצאה הוראה מפורשת במרכז זה, שאין יותר להעניק זכות כזו לזרים, ועל אלה להמתין לפעמים מספר חודשים עד למציאת כבד להשתלה.

כלבים מושתלי־כבד

כבד שהוצא מגופו של תורם, יכול להימצא בתמיסה מיוחדת תשע שעות עד שישתל בגופו של חולה. מכאן, שאפשר להעביר כבד בריא לא רק ממרכז רפואי אחד לשני, אלא גם ממדינה למדינה שמרחק הטיסה ביניהן הוא ענין של שעות ספורות בלבד, כפי שהדבר נהוג בתוך ארצות הברית למשל.

לאחרונה השתתף שר הבריאות מרדכי גור בניתוח השתלת כבד בכלב בבית הספר לרפואה בחיפה, וצפה בעקירת כבד בריא מגופו של כלב, על־ידי ד"ר יגאל קם והעברתו לגופו של כלב חולה. לאחר הניתוח המרתק הזה, אמר שר הבריאות כי ההכרעה תיפול בקרוב.

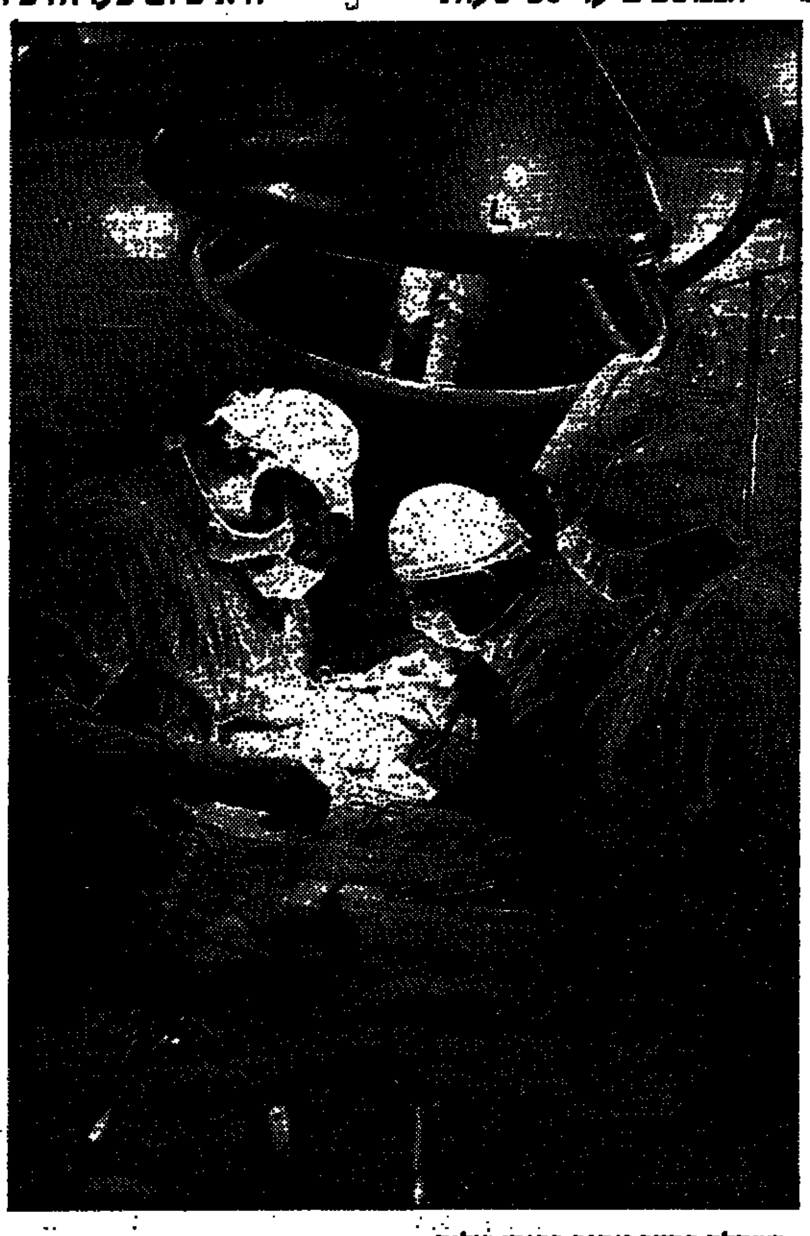

• השתלה בחדר ניתוח בבית־חולים

פרופ' יוסף בורמן מ„הדסה", שיעמוד בראש צוותי השתלות הלב:

„חבל שחולים כה רבים מתו עד שהתקבל האור הירוק"

מאת אריה בנדר

„חבל שכל כך הרבה חולים היו צריכים למות, עד שהתקבל האור הירוק לבצע השתלות לב בארץ", אומר הפרופ' יוסף בורמן, מנהל המחלקה לניתוחי חזה ולב במרכז הרפואי הדסה בעין כרם, שיעמוד בראש הצוותים הרפואיים אשר יבצעו את השתלות הלב.

„ניתוח השתלת הלב הראשון יתבצע ב„הדסה" תוך כמה שבועות, או לכל היותר חודשים. אנחנו ערוכים לכך כבר עכשיו, אבל עלינו להגיש קודם דו"ח מפורט למשרד הבריאות ולפתור כמה בעיות. יש בהדסה כבר כמה חולים מתאימים לניתוח כזה, ואחד מהם ייצא בשבוע הבא לעבור השתלה בארה"ב", הוא מוסיף.

הפרופ' בורמן מסביר כי כדי לניתוח השתלת לב צריכים להתקיים התנאים הבאים: „קודם כל צריך חולה שליבו במצב כזה של אי ספיקה, שאינו מגיב על טיפול תרופתי או ניתוחי והוא עלול למות תוך חצי שנה. גילו של מועמד להשתלת לב נע בין 10 ל־55. לפעמים גם עד גיל 60. התורם צריך להיות צעיר עד גיל 35.

„הלב נלקח מאדם שנקבע לו מוות מוחי על פי הכללים המקובלים כיום בעולם הרפואה. סיבת המוות צריכה להיות נזק מוחי. אם מדובר במישהו שנפטר בתאונת דרכים, צריכים להיות בטוחים שלא נגרם נזק לליבו. את הלב צריך לקחת כשלנפטר לחץ דם סביר והוא לא היה זקוק ליותר מדי תרופות לשמור על לחץ הדם. צריך לוודא גם שהנפטר אינו סובל מזיהום".

מלבד זאת צריכה להתקיים בבית־החולים תשתית מתאימה. „צריך מחלקת לב וחזה עם נסיון רב בניתוחי לב. במחלקה צריכים אנשים שלמדו את הנושא והשתתפו בניתוחי השתלה. צריכים גם מרדימים מומחים בתחום זה. אני עצמי הייתי לפני כחצי שנה בריצ'מונד שבארה"ב ולפני כ־3 חודשים באנגליה אצל הרופא המצרי הד"ר יעקב, הנחשב היום למומחה המוביל בעולם בתחום השתלות הלב, והשתתפתי בניתוחים. שלחנו גם מומחה להרדמה להשתלמות במרכז ההשתלות בפיטסבורג. הוא השתתף בתריסר השתלות לב.

„יש לנו בהדסה מחלקה מפותחת מאוד לזיהומים כימיים. כמו כן עומד לרשותנו בנק דם היכול לספק את כל הכמויות והמרכיבים הדרושים לניתוח כזה".

אחת המחלקות החשובות ביותר לביצוע ניתוח לב היא המחלקה הפתולוגית, שמומחיה יצרכו לבצע את הבדיקות הביואופסיות החשובות של דחיית הלב אחרי הניתוח. לפי תוצאות הבדיקות יודעים לאיזה טיפול תרופתי זקוק המנותח. „המומחים שלנו לפרמקולוגיה קלינית יוכלו לקרוא את תוצאות הביואופסיה ויקבעו את כמות התרופות ברם".

מחלקה חשובה נוספת שתעמוד לרשות צוות המשתילים היא המחלקה הקרדיולוגית. „למזלנו יש לנו את פרופ' גוטסמן, שהשתתף בצוות ניתוחי השתלות הלב הראשון יחד עם הפרופ' כריסטיאן ברנארד ב־1967. יש לנו במחלקה זו מומחים גדולים המסוגלים לטפל בכל הבעיות הקרדיולוגיות שיתעוררו. המרכז הרפואי שלנו מצטייד גם בשני חדרי ניתוח חדשים הסמוכים זה לזה. בחדר אחד יוציאו את לבו של התורם ובחדר השני תתבצע ההשתלה.

„בשנה הראשונה אנו חושבים לבצע רק ניתוח אחד בחודש. בשנה השניה כבר נכפיל את מספר הניתוחים בהתאם לצורך. אנחנו גם מקווים שאת הלבבות המושתלים נוכל לקבל מכל רחבי הארץ, ולא רק מאיזור ירושלים". הפרופ' בורמן אינו סבור שניתוחי הלב יעוררו אצל הרופאים או אצל החולים בעיות מצפוניות הנובעות מכך שהצלתו של אדם אחד כרוכה במותו של אדם אחר. „אם אתה יכול לקחת איבר מאדם מת ומציל בכך חייו של אדם העומד למות זה דבר גדול. זו מיצווה גדולה. בינתיים עוד לא נקבעו כללים בנוגע לתורמים, האם למרות זמן ההתראה הקצר יש לבקש את הסכמת המשפחה. משרד הבריאות פרי על להסדרת העניין".

הצלות ניתוח ההשתלה נמדדת באורך חייו של המנותח ובאיכות חייו.

„ב־1986 נרשם אחוז הצלחה גבוה. 82 אחוז חיים שנה אחת. 75 אחוז שנתיים, 60 אחוז 5 שנים. אם אתה לוקח בחשבון שכל החולים האלה היו אמורים למות תוך חצי שנה אם לא היו מנותחים, אז זה הישג כביר שכל מטפל בחולי סרטן היה חותם עליו בשתי ידיים. באנגליה יותר מ־50 אחוז מהמנותחים חזרו לעבודה הקודמת ולחיי משפחה רגילים. בצרפת מסתובב כומר אחד עם לב מושתל כבר 15 שנה", אומר הפרופ' בורמן.

ההלכה אינה מכירה במוות קליני

מאת נפתלי קראוס

יש חילוקי דעות בין רופאים ובין בעלי ההלכה על קביעת רגע המוות. מה שנקרא „מוות קליני", לא מקובל על הרבנים כמותו של האדם. ההלכה קובעת כי הפסקת הנשימה היא־היא האות למותו של האדם. כל עוד נשמה באפו – הוא חי.

הרופא הדתי, שהתמחה בעניינים אלה, הד"ר אלי שושהיים, אומר כי אין הבדל מהותי בין הלב לכבד, לגבי הנחיצות הרפואית להוציא אותו מוקדם ככל האפשר.

ד"ר שושהיים מדרג את רגישותם של האיברים לגבי מהירות ההוצאה כך: לב, כבד, כליות, קרנית העין ועור. את העור אפשר לקחת הרבה יותר מאוחר ולא קורה לו מאומה.

יש פוסקים השמים דגש בקביעת המוות על הפסקת פעילות המוח ודאת. במקרה של תאונה, כאשר הראש מרוסק בצורה כזו, שברור ונעלה מכל ספק שאין לאדם הזה סיכוי לחיות. במקרה כזה יש רבנים המתירים להקדים ולהוציא את הלב, או כבד וכו', כדי להציל אדם אחר.

אם לא קיים תנאי זה והאדם עדיין חי ונושם, אסור לנגוע בו, כי הרי „אין דוחים נפש מפני נפש".

ההלכה קובעת כי אסור לעשות דבר – אפילו הזזת הכרית מתחת לראש – העלול להחיש את מותו של גוסס, ובוודאי שלא לחתוך ממנו איברים. זאת מתוך העיקרון ההלכתי שאין היהודי בעל־בית על חייו והנותן חיים לכל חי יכול לחולל נס ולהצילו ברגע האחרון.

אם אסור להזיז גוסס ודאי שאסור להוציא את לבו, כל עוד הוא חי – הרי מיצווה לקחת כל איבר ולהשתילו – משום פיקוח נפש – אם לוקחים אותו מאדם שאין ספק במותו הוודאי. מיצוות פיקוח נפש דוחה כמעט כל האיסורים שבתורה ובוודאי שהוא חל במקרה זה.

אך ד"ר שושהיים מוסיף, לאחר הרהור, עוד סייג: אפילו אין ה„מת" נושם, אך עדיין יש סיכוי להנשימו ולהחיותו, אסור להתייאש ממנו והוא עדיין בחזקת חי".

נראה כי אם ירצו לפתור את הבעיה מבחינה הלכתית יצטרכו לשתף רב בהחלטות.

מה תפסיד?

חברת רובינשטין נותנת הנחה חד־פעמית גבוהה ל־10 קוני הדירות הראשונות בגבעת־אביב.
מהר. זכה ברווח־חסכון של רבבות שקלים!
רובינשטין בונה דירות 4 — 5 חדרים מרווחות, בתיכנון חדשני, על „גבעת אביב" ברמת־אביב ג' ת"א.
בנייה ברמה הנודעת של חברת רובינשטין.

מבצע חד־פעמי!

תפסיד רבבות ש"ח אם לא תהיה בין 10 קוני הדירות הראשונות ברמת אביב ג', ת"א, גבעת אביב

פרטים מלאים במשרדי חב' רובינשטין:
תל־אביב, רח' מקוה־ישראל 8 טל. 622621
1935

רובינשטין
חברת הבנייה הפרטית הוותיקה והאמינה בישראל

רובינשטין מסורת של 55 שנות בנייה טובה

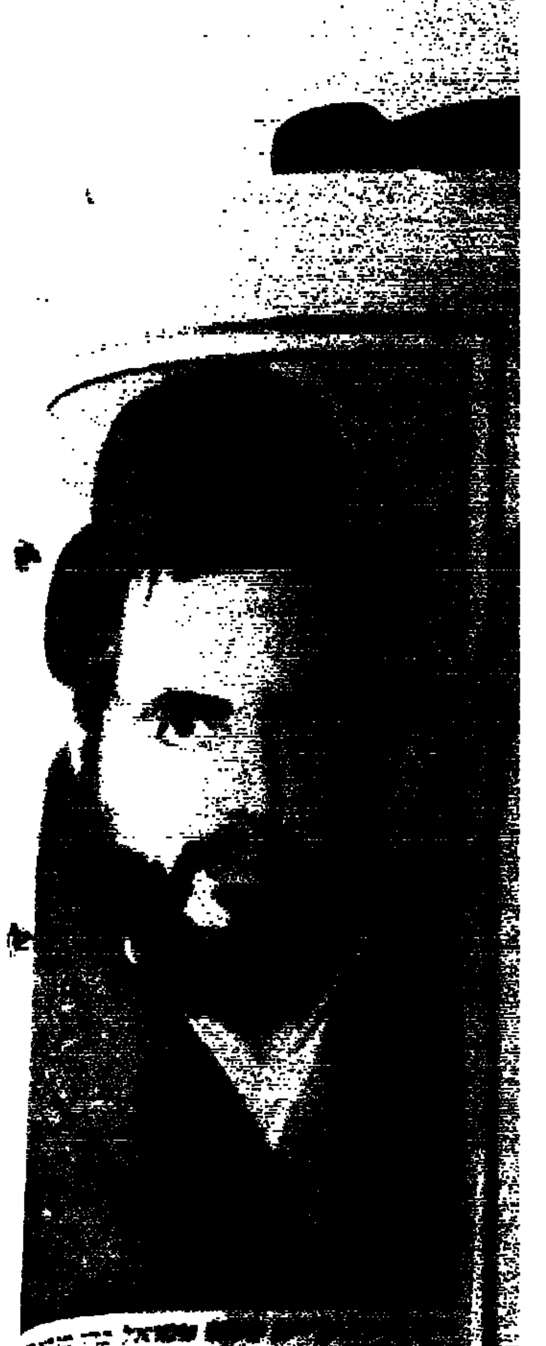

העתונות משבחת את

„רכבת אל החופש"

הסרט שנבחר לייצג את ארה"ב בפסטיבל קאן 86'

עם

ג'ון ווייט, אריק רוברטס

עפ"י תסריט של אקירה קורוסאווה

„סרט מס' 1 של השנה... 10+"

„בן־יהודה" תל־אביב | „אריסון" ירושלים | „רון" חיפה

טלוויזיה כללית

17.30 „בית קטן" – שם הפרק „יתומים כל הילדים" (חלק ב')
18.20 „מישהו משהו" – פרס הנפשה
18.32 תכנית מיוחדת לחדש רמאדאן (ערבית)
19.00 יומן השבוע (בערבית)
20.00 „עד פופ" – הפעם בתכנית: סרטוני וידאו של פיל קולינס בשיר „קח אותי הביתה" וג'קסון בראון בשיר „למען אמריקה". כמו־כן ראיון שנעשה בארה"ב, עם הזמר האמריקני פרינס. מנחים: ענת הולב ומנחם גרינת
20.30 מבט לחדשות
21.00 גביע העולם בכדורגל, מכסיקו 1986 – שידור ישיר של המשחק ברזיל – ספרד
22.50 „קין והבל" – הפרק השני
23.40 „מלוא הבית" – שם הפרק: „בא־כל־ב מתוק". מארי מרחיק לכת בתפיסת חיי השותפות ואילו אצל פל עולה שוב הספק, אם כל עניין השותפות לא היה מקח טעות
00.10 ספוקי של יום החדשות

טלוויזיה לימודית

08.15 תלמוד – שנים אוחזין – מאי טעמא
08.40 מבוא לספרות (יסודי) – לאן נעלמה השמש
09.00 אנגלית ו'
09.20 „השעה שלנו" – דג הזהב
10.10 אנגלית ז'
10.30 לגיל הרך – פרפר נחמד – בקיץ
11.00 חשבון ה' – רווח של קפטן פיל
11.15 צרפתית
11.30 גיאוגרפיה ח' – כפר מצרי
12.00 ספרות (על יסודי) – על הסיפור הקצר
12.25 אנגלית ט'
13.00 אנגלית ח'
14.00 „יונתן" – גיבור הסרט הוא יונתן. יונתן מקבל אתכם לצפות בחלום שחלם לפני חגיגת הבר־מצווה שלו. בחלומו פגש אישים מופלאים מן העבר של עמנו והרכבם העגלו לו סודות רבים ונהדרים
14.35 פולחים – ו' – המנצח והמלחין אנטוני הופקינס מביא הסבר קצר ל־5 הפלודים הראשונים של דביסי, המפגינים את האמצעים ושאר מבצע את היצירות
15.00 האוניברסיטה הפתוחה – החזיון השקספירי – איאן מקלן משחק את שקספיר – חלק א'
16.00 „רחוב סומסום" – כדורסל מעולם אחר
16.30 „התבוננות של מיכאל" – פרק 2 – מק מנהל המועדון נחוש בהחלטתו לאפשר לבני הנוער לבלות במועדון. הוא נתקל בבעיות רבות, אך בני הנוער מארגנים אסיפה ואפילו בוחרים יושבת ראש
17.00 ערב חדש

טלוויזיה ירדנית

15.10 סרטים מצויירים
15.45 „מסביב לעולם ב־80 יום"
16.25 סידרה מדעית
17.50 „ערב טוב" – תוכנית מקומית יומית
18.00 תוכנית בידור בצרפתית
19.00 חדשות בצרפתית
19.15 לקט שירים
19.30 חדשות בעברית
19.45 „מגזין 91"
20.00 חדשות בערבית
20.30 „אני ויוהדי" – סדרה קומית
20.40 סידרה יומית בערבית (ערוץ 3)
20.55 לקט שירים
21.10 „אתגר" – סידרה דוקומנטרית
22.00 חדשות באנגלית
22.20 „המורדים" – לוחם נינג'ה מלמד תורת לחימה זו, לבחור אמריקני צעיר
23.10 הצגת תיאטרון בערבית (ערוץ 3)

לקראת שידור

„קין והבל" – הפרק השני

(טלוויזיה כללית, 22.50)

הבל מצליח לצאת את אירופה ולהגר לארצות־הברית, כמעט בחוסר כל. הוא עובד בתור מלצר במלון „פלאזה" בניו־יורק ופוגש בתוך כך את רייס לירוי, שהוא בעליה של רשת מלונות באמריקה. לירוי מתרשם מאד מאישיותו של הבל.

במלון „פלאזה" נפגשים בפעם הראשונה בחייהם, קין והבל, פגישה שעקבותיה הרות אסון לשניהם.

טלוויזיה המזה"ת

13.00 הודו, הודו
13.30 בית המבוכים
14.00 חדשות
14.30 סרט
15.30 ילדים
16.30 הבית המתוקן
17.30 התעמלות
18.00 מטעמים בזמן
19.00 צופה
21.00 סרט קצר
21.30 סרט עלילתי

קול המוסיקה

09.30 „קונצרט בוקר"
12.05 „אמנים באולפן"
13.00 „קונצרט צהריים"
15.00 „למי סונטה"
16.00 „קונצרט מנחה"
18.30 „מוסיקה ליום ראשון"
20.05 „ערב טוב"
20.30 פסטיבל ישראל – ירושלים 1986 – שידור חי מהיכל התרבות – הפילהרמונית הישראלית / צ'ו ליאנג לין – כנור / ק. סנשטר
22.55 „מילון מוסיקלי"
23.00 „מוסיקה מן העבר הרחוק"

רשת א'

09.05 „השיר לא תם"
09.30 „מבשר"
10.30 „רדיו קל"
11.10 „סיפור הצליל" – לגיל הרך. הפעם: „שלום לירושלים"
11.30 „צרפתית למתקדמים" – שעור מס' 31
12.05 „בעיקבות הכותרות"
14.06 „לבת ולבן ולכל המתעניין"
14.45 „חתול בשק" – ילקוט כל־בו
15.30 „עולם הנוער" (ש.ח.)
15.55 „מפי הנער" – סקירה
16.05 „לאור הזרקורים" ● הפעם: עם הדסה והרצל סיגלוב (ש.ח.)
17.20 „האוניברסיטה המשודרת" – „צמיחת המדינות החדשות באפריקה". הפעם: „אתיופיה לאחר המהפכה"
18.06 „מבית ערבי" – להוי דתי ומסורת
18.50 פרקי היום בתנ"ך – ירמיהו ה'
19.05 „מחשבת ישראל"
19.30 שידורים לעולים
22.05 „תפוח ועץ" – תכנית על הקשר בין הורים לילדים. הפעם: „דעות קיצוניות, אידיאולוגיות ועקשנות אצל בני נוער"

רשת ב'

09.05 „ביקור בית"
10.10 „כל צבעי הקשת"
12.10 „גל פתוח" – חדשות ופזמונים
13.00 „בזמני היום"
14.06 „ראש ענק" – עם גבי גזית
15.05 „רגעי קסם"
16.05 „שירים ומנגינות"
17.10 „יומן כלכלה"
17.30 „על מבצרים ואנשים"
18.06 „מסיבת עתונאים"
18.45 היום במשפט
19.00 חדשות „היום הזה"
19.35 „עם ישראל" – מוסף לענינים יהודיים
20.05 „שלום לבן דודי" – פיוט וברכה בשידור חי
22.05 „תזמורות בלי נשיפה" – הפעם: „בבקשתך"
23.05 „צלצול שלישי" – שבועון לאמנויות
פסטיבל ישראל – שידור חי מתיאטרון ירושלים
00.10 „יומן מוסיקי"
00.20 „צלצול שלישי" – המשך

רשת ג'

07.07 „שיר בבוקר בבוקר"
09.05 „מה, כבר תשע?" – עם אבי אתגר
10.05 „דברים טובים" – עם שמירה אימבר
11.05 „רק מוסיקה"
12.05 „שעה תמימה" – עם מלאכי חזקיה
13.05 „רק בינו ובינה" – עם מנחם פרי
14.05 „לי ולך" – שיר וברכה
15.05 „חדש, חדיש ומחודש" – עם שוש עטרי
16.05 „מוסיקה לענין"
17.05 „הצגה יומית" – עם אורלי מורג
18.05 „במעגל הזמרים הלועזיים"
21.05 „אורח קבוע"
23.05 „הלילה הזה שירים"

גלי צה"ל

09.05 „אילה בוקר" – עם אלי ישראלי
10.05 „המסכת 10"
11.05 [illegible] – עם רפי רשף
12.05 „קשר ישיר" – עם אבנר גלעד
14.05 [illegible]
15.05 „מגישה יומית" – עם אורלי יניב
16.05 „רדיו ספורט" – מגזין ספורט
16.55 „באופן מילולי" – פינתו של אבשלום קור
17.00 יומן גלי צה"ל
17.30 „בהתנדב" – מגזין לענייני צבא
17.50 יומן ספורט
18.05 „שעה קלה על בלבלה"
18.40 משירי הלהקות הצבאיות
18.55 הודעות לחיילים
19.05 „מה ישר" – עם ארז טל
20.05 „זה קורה" – מגזין המוסיקה
21.00 „מבט לחדשות"
21.30 „אוניברסיטה משודרת" – התפתחות כוח המגן העברי – „הגדוד הראשון ליהודה". מרצה: ד"ר מאיר פעיל
22.05 „על הדבש ועל העוקץ"
23.05 „לילה לילה" – עם יואב קוטנר
23.55 „שיחות חצות" – עם הפסיכולוג פרופ' יצחק לוין
24.05 „פסטיבל ישראל 86" – קולות וביקורות
01.05 „ציפורי לילה משוחחות" – שלמה ארצי משוחח עם מאזינים
02.05 „לא רוצים לישון"

קול השלום

09.00 – 12.00 „מוסיקה לעקרת הבית"
12.00 – 15.00 תכנית הצהרים
15.00 – 16.00 „בסאזי" – בסגנון מזרחי
16.00 – 18.00 „מוסיקה על גלגלים"
18.00 – 19.30 „מוסיקה לשעת בין ערביים"
19.30 – 21.00 „התכנית הקלאסית"
21.00 – 22.00 „השעה הרוסית" (A.M.)
21.00 – 23.00 מוסיקת רוק (F.M.)
22.00 – 23.00 „השעה הרומנית" (A.M.)
23.00 – 24.00 מוסיקת רוק
24.00 – 03.00 מוסיקת חצות
03.00 – 06.00 שירים לשעות הקטנות

מזג האוויר

בארץ: הטמפרטורות החזויות:

טמפרטורות חזויות: ירושלים 15–26; תל־אביב 16–26; חיפה 15–27; באר־שבע 13–31; רמת־הגולן 13–29; צפת 14–27; טבריה 18–34; עפולה 13–30; שומרון 14–28; לוד 15–28; יריחו 20–35; עזה 17–26; אילת 23–37

בחוץ לארץ: מזג האוויר בערים הגדולות בעולם:

מזג אוויר בערים הגדולות בעולם: אוסלו 6 עד 17 בהיר; אמסטרדם 5 עד 16 בהיר; אתונה 17 עד 30 בהיר; בריסל 10 עד 18 מעונן; בואנוס־איירס 15 עד 22 מעונן; וינה 11 עד 12 מעונן; ז'נווה 5 עד 13 בהיר; יוהנסבורג 8 עד 23 בהיר; לונדון 4 עד 14 מעונן; לוס־אנג'לס 17 עד 23 מעונן; ליסבון 16 עד 26 בהיר; מונטריאול 16 עד 5 בהיר; ניו יורק 23 עד 34 מעונן; פריס 8 עד 16 מעונן; קהיר 19 עד 34 בהיר; קופנהאגן 7 עד 13 מעונן; רומא 16 עד 28 מעונן

מעריב

תל־אביב: מערכת, הנהלה, מודעות, דפוס: „בית מעריב", רח' קרליבך 2 (מיקוד 200 61), ת.ד. 20010 טלפון 439111.

ירושלים: המערכת – רח' הלל 14 (מיקוד 581 94) טלפון 221151. הפצה ומודעות: רח' הלל 16, טלפון 231769. מרכז הפצה: טלפון 521159.

חיפה: רח' הנביאים 29 (מיקוד 104 33). טל. 674764. הפצה ומודעות: רח' הנביאים 32, טל. 673254.

באר־שבע: רח' קק"ל 90, המערכת: 37553, 74973, מודעות ושיווק: 31772, 74850.

בתי קולנוע

תל־אביב־יפו

בשעות 5, 7.15, 9.30

אורלי: 4.45, 7.15, 9.30 – מורשת הולקרופט
אלנבי: הטנגו האחרון בפריז
אסתר: באריה
בית לסין: 11.15 בלילה – פנדנגו
בן־יהודה: 5, 7.30, 9.30 – רכבת אל החופש
גורדון: הסיפור האמיתי
גת: שגעון של לילה
דיזנגוף 1: 11, 1.30, 4.50, 7.20, 9.50 – נשיקת אשת העכביש
דיזנגוף 2: 11, 1.30, 4.50, 7.20, 9.50 – 3 רווקים ותינוק
דיזנגוף 3: 11, 2.10, 6.20, 9.30 – ראן
דקל: 7.15, 9.30 – בעקבות אוצר הנילוס
דרייב־אין: 7.45, 9.45 – ניפגש בסיבוב; חצות – סרט סקס
הוד: רמו, אגדה חיה
הסינמטק הישראלי: 7 – חלום ליל קיץ; 9.30 – רגטיים
חן 1: 5, 7, 9.45 – סלוהאדו
חן 2: 5, 7.20, 9.45 – פעמיים במשך החיים
חן 3: 5, 7.20, 9.40 – מרגלים שכאלה
חן 4: 10.30, 1.30, 5, 7.25, 9.40 – באטי באן
חן 5: 10.30, 1.30, 5, 7.30, 9.45 – תרגיל לרופאים מתחילים
לב 1: 1.45, 5, 7.30, 9.45 – אהבות משתנות
לב 2: 1.30, 4.50, 7.15, 9.30 – גבירתי המאמן
לב יפו העתיקה: 9.50 בלילה – מטרה
לימור התרשיש: 2, 4.30, 7.15, 9.30 – 9½ שבועות של שכרון חושים
מוגרבי: נשר הברזל
מוזיאון: 4.30, 7.30, 9.30 חיוך הגרי
מקסים: 4.30, 7, 9.30 – הכבוד של פריצי
סטודיו: סיפורה של אגנס
סינמה 1: 5, 7.30, 9.30 – השוטר מבברלי הילס
סינמה 2: 5, 7.30, 9.30 – העד
פאר: 4.30, 7.30, 9.30 – יותם אסורים
פריז: 11, 2, 4.30, 7, 9.30 – מסע עסקים של אבא; 11.45 (בלילה) – מנטי פייתון והגביע הקדוש
צפון: 4.30, 7, 9.30 – אלני
צוותא: 8 – חייל הלילה
צליל (יפו): 10, 12, 2 – רמבו + לוחמות הג'ונגל; 5, 8 – סרט הודי, ביפנה
שחף: 5.45, 9.15 – זכרונות מאפריקה
תכלת: 4.30, 7, 9.30 – ברזיל
תל־אביב: 5, 7.30, 9.30 – מלחמת החלומות
תמוז המחודש: 7.15, 9.30 – מים, מים

בת־ים

אורנים: 7.30, 9.30 – המאהב
עצמאות: 7.30, 9.30 – נשר הברזל

חולון

ארמון: 5, 7.15, 9.30 – מים, מים
מגדל: 5, 7.15, 9.30 – שורת המקהלה
מכבי: 6, 9 – זכרונות מאפריקה
רינה: 5, 7.30, 9.30 – רמו, אגדה חיה
מתנ"ס (קרית־שרת): 4.30 – הרפתקאות חד־הקרן; 7.15, 9.30 – בעל אחד יותר מדי

רמת־גן

בשעות 7.15, 9.30

ארמון: 5, 7.15, 9.30 – גבירתי המאמן
אורדע: 4.30, 7.15, 9.30 – פירמידת הפחד
ארמון: 5, 7.15, 9.30 – תרגיל לרופאים מתחילים
הוד: 6, 9 – זכרונות מאפריקה
לילי: 9½ שבועות של שכרון חושים
מוקם כפר המכביה: 7, 9.30 – מועדון הכותנה
רבגן 1: 5, 7.30, 9.40 – שגעון של לילה
רבגן 2: 4.45, 6.50, 9.30 – מסע עסקים של אבא
רבגן 3: 5, 7.30, 9.40 – פעמיים במשך החיים
רבגן 4: 5 – היפהפיה והיחפן; 7.20, 9.40 – להב משונן
רמת־גן: מטרה
שביט: 7.30, 9.30 – ניפגש בסיבוב

פתח־תקוה

היכל 1: 6, 9 – זכרונות מאפריקה
היכל 2: 5, 7.30, 9.30 – קומנדו
היכל 3: 5, 7.15, 9.30 – 9½ שבועות של שכרון חושים
שלום: 4, 7, 9.15 – רמו, אגדה חיה

הרצליה

דוד: 5, 7.15, 9.30 – רמו, אגדה חיה
היכל: 5, 7.30, 9.30 – משאלת מוות 3
תפארת: 7.30, 9.30 – גבירתי המאמן

רמת־השרון

כוכב: 4, 7 – קוד השתיקה; 9.30 – אמדיאוס

רעננה

אורות: 4.45, 7.30, 9 – צוחק מי ששוטר אחרון

כפר־סבא

עמל: 7, 9.30 – שנת הדרקון
חן: 9.15 – לחיות ולמות בלוס אנג'לס

אשדוד

אסתר: 6 – סרט סקס; 7.45, 9.45 – ניפגש בסיבוב
אשדוד: 7.30, 9.30 – גבירתי המאמן

קרית־מלאכי

צמרת: 7.30 – צוחק מי ששוטר אחרון

אשקלון

אסתר: 4.45, 7.45, 9.45 – רמו, אגדה חיה
מאור: 7.30, 9.30 – המשודל מניו־יורק
רחל: 7.30, 9.30 – בעקבות אוצר הנילוס

ירושלים

בשעות 4.30, 7.30, 9.30

אדיסון: רכבת אל החופש
אורגיל: 4.30, 7.15, 9.30 – שורת המקהלה
אורנע: מרגלים שכאלה
אורין אחד 1: נשר הברזל
אחד 3: צוחק מי ששוטר אחרון
בית אגרון: 6 – גבעת הטרשים; 7.45 – יום ראשון בכפר; 9.30 – הבו האיש השלג; חצות – העכבר ששאג
בנייני האומה: 7.30, 9.30 – הספינה שטה
הבירה: עיפרי הלל
כפיר: 5.45, 9 – זכרונות מאפריקה
מיטשל: 7.15, 9.30 – נשיקת אשת העכביש
סינמטק: 7 – שלום לך, בן; 7 (אולם קטן) – האם הוונה חלק א'; 9.15 (אולם קטן) – האם הוונה חלק ב'; 9.30 – רצח טרוצקי
סמדר: לרקוד עם זר
עדן: 9½ שבועות של שכרון חושים
רון: באריה

חיפה

בשעות 4.30, 7, 9.15

אורה: 6, 9 – זכרונות מאפריקה
אורלי: 7, 9.15 – באריה
אמפי: יומו של אלוף
ארמון: נשר הברזל
חן: מרגלים שכאלה
סינמטק: 9.30 – פורע חוק
עצמון: השוטר ממנהטן
פאר: סיפורה של אגנס
קרן אור המחודש: 4, 6.30, 9 – מסע עסקים של אבא
רבינת 1: בעקבות אוצר הנילוס
רבינת 2: חלומות מתוקים
רון: 4, 6.45, 9 – רכבת אל החופש
שביט: 7, 9.15 – נשיקת אשת העכביש

נוה־שאנן

עממי: 7, 9.15 – שורת המקהלה

קרית־חיים

בית העם: 9.15 – פירמידת הפחד
היובל: 9.15 – משאלת מוות 3

קרית מוצקין

אורות: 7, 9.15 – הסיפור האמיתי

קרית ביאליק

מביון: 7, 9.15 – שורת המקהלה
ספיר: 7.15, 9.30 – להב משונן

קרית־ים

צפון: 7, 9.15 – זאב אמריקני בלונדון

נצרת

מתנ"ס: 9 – ניפגש בסיבוב

עכו

אורדימונים: 7.30, 9.30 – הכבוד של פריצי

קרית־שמונה

שגיא: 7, 9 – מחץ הדלתא

נהריה

הוד: 7.15, 9.15 – ניפגש בסיבוב
רון: 7.15, 9.15 – ליידי ג'ין

טבריה

אביב: 7.30, 9.15 – ניפגש בסיבוב

עפולה

מתנ"ס: 9 – ראן
מפתחון: 9 – הבאהב

חדרה

חדרה: 4.30, 7.15, 9.30 – ניפגש בסיבוב
חוף: 4.30, 7.15, 9.30 – בית־ספר לאסירים מתחילים

נתניה

אסתר: 5, 7.15, 9.15 – שבע שנים בכלא
סטודיו: 5 – שלוף, אבל בזהירות; 7, 9.15 – סיפורה של מארי
שרון: 5, 7, 9.15 – מרגלים שכאלה

רמלה

אורן: 5, 7.30, 9.30 – תרגיל למרגל מתחיל

לוד

אורלי: 7.30, 9.30 – סוניה האדומה
נוה זית: 7.15, 9.15 – תלמידת הפחד

ראשון לציון

בשעות 7.15, 9.30

הדר רמת אליהו: 5.30, 8.30 – מחץ הדלתא
נעמן: שודדי השוקים
ראשון: צוחק מי ששוטר אחרון

רחובות

הדר: 6.30, 9.30 – זכרונות מאפריקה
חן: 8, 10 – משאלת מוות 3
בית העם: 8.30 באריה

באר־שבע

אורות: 7.30, 9.30 – השוטר ממנהטן
חן: 6, 9.15 זכרונות מאפריקה

שקיעת החמה: 19.41
זריחתה מחר: 05.31
היום ל"ח ימים לעומר
פרק יומי: תהלים ס"א – ס"ב
משנה יומית: כלים כ"ב, ד'–ה'
דף יומי: גיטין כ"ז
הלכה יומית: שו"ע או"ח, קנ"ס, ו' – ח'
פרשת השבוע: במדבר

בתי מרקחת

ירושלים: „מאיר" – יפו 46 – 233592.
תל־אביב: „בבלי" – עוזיאל 1 – ש. בבלי – 440552. „בני" – דיזנגוף 174 – 222386.
חיפה והקריות: „יבנה" – אבן סינא 7 – 672288. „קופ"ח הרמן" – מסגת מודיעין – ק. מוצקין – 715136.
חולון – בת־ים: „בני בת־ים" – הנביאים 3 – 585671.
רמת־גן והסביבה: „אסותא" – ז'בוטינסקי 41 – 7511874.
רחובות־רעננה: „קופ"ח שועלי" – א. יפה – 34730.
כפר־סבא: „מרקסטור" – ששת הימים 47. „סופר־פארם" – אוסטשינסקי 3 – 052-23889.
נתניה: „תרופה" – הרצל 2 – 28656.
פתח־תקוה: „קופ"ח כללית" – חיים עוזר – 905271.

רכבת

מירושלים
● לבני־ברק ולחיפה 16.00

מתל־אביב
● לירושלים מבני־ברק 8.18
● לחיפה 6.00, 7.00, 8.00*, 9.00, 10.30*, 12.00, 13.00*, 14.00, 15.00*, 16.00, 17.00, 18.30, 20.00
● לנהריה 6.00, 8.00, 12.00, 14.00, 16.00

מחיפה בת־גלים
● לתל־אביב 6.00, 6.30, 7.30*, 8.30, 10.00, 11.30, 12.30*, 13.30, 14.30, 15.30*, 16.30, 17.30, 19.30
● לירושלים 7.00 (היציאה מחיפה מרכז כ־10 דקות קודם)
● לנהריה 7.30, 9.03, 13.16, 15.11, 17.11

מנהריה
● לחיפה ולתל־אביב 6.30, 9.05, 10.40, 14.35 (עד חיפה), 16.33, 18.38
* רכבת ישירה.

מרכזי מידע „אגד": 03-432777, 04-549121, 02-528231-2

מטוסים

מועדי הגעה והמראה תקליט: 03-381111
מודיעין נמל התעופה 03-9712484

עזרה נפשית

מרכז סיוע לקורבנות אונס בטלפונים: 02-245554, 03-234819, 04-382611, 052-32432.

המכון הירושלמי לבעיות סמים ותרופות דרך בית לחם 14 – טל. 663828, 663902

תחנת יעוץ לנוער, אליטם ימים א'–ה' 17–22 (טיפול חינם), טל. 462076, 463587.

נעמת – מרכז לטיפול בבעיות אלימות במשפחה ימים א'–ה' 9 – 18, טל. 03-231675, 03-235922.

ערן (עזרה ראשונה נפשית) תל־אביב: 261111 (לילדים ונוער: 261113) ירושלים: 02-227171 חיפה: 04-672222-3 נתניה: 053-35316 באר־שבע: 057-418111

קו פתוח לקשישים – 24 שעות טל. 02-690685.

ויצ"ו – לעזרתך בהגנה על זכויותיך – לשכת יעוץ בענייני משפחה וסעד משפטי – טל. 03-257321

„דלת פתוחה" – מרכז מידע ויעוץ לצעירים, ת"א, בוגרשוב 66, טל. 281228/9. חיפה: רח' הספורט 14 טל. 04-381520. נתניה: רח' מקדונלד 7 טל. 053-44964/5

„יד בידי" – אוזן קשבת לנוער, לילד ולהורים – 24 שעות – טל. 03-226027; חיפה: מ־11 בבוקר עד 8 בערב – טל. 04-229488.

ריפוי שיניים

מרפאת שיניים לעזרה ראשונה בר־כוכבא 49 ת"א, כל יום 21.00 – 24.00. בסופי שבוע – 24 שעות ברציפות. טל. 284649. בחיפה: הגפן 26, ק"ג, כל יום 20.00 – 23.00. טל. 523566.

קבלת מודעות ל„מעריב" – 24 שעות ביממה – „ויזופ" דיזנגוף 118, טל. 239952.

שרותי חירום

המקום	● ■	מ.ד.א. טלפון חירום 101	מכבי־אש טלפון חירום 102	משטרה טלפון חירום 100
אופקים	■	057-923033	057-923022	057-923444
אור־יהודה	●	03-344442	03-781133	03-343111
אזור		03-803133	03-802222	03-855173
אילת	■	059-72333	059-72022	059-72444
אשדוד		055-51333	055-23333	055-23444
אשכול	■	057-82720	051-22222	051-34222
אשקלון	■	051-23333	051-22222	051-34222
באר־שבע	■	057-74767	057-79691	057-37444
בית־שאן	■ ●	065-87223	065-88222	065-87444
בית־שמש	■	02-911288	02-911088	02-911444
בני־ברק	●	03-781111	03-781133	03-703588
בת־ים	●	03-5511111	03-802222	03-5514444
גבעתיים	●	03-781111	03-313333	03-324144
גבעת שמואל	●	03-344442	03-781133	03-343111
דימונה	■	057-59333	057-52222	057-59444
הרצליה	■ ●	052-541333	052-551222	052-555555
זכרון יעקב	■	063-22333	063-99045	063-90444
חדרה	■ ●	063-22333	063-22222	063-31444
חולון	■ ●	03-803133	03-802222	03-855173
חיפה	■ ●	04-512233	04-643222	04-664444
חצור גלילית	■	069-36333	069-37222	069-37744
טבריה	■ ●	067-90111	067-96222	067-92444
יבנה	■ ●	08-451333	08-451222	08-439180
יפו	■ ●	03-460111	03-222222	03-838181
יקנעם		04-994533	04-994533	04-993044
ירוחם	■	057-80133	057-52222	057-80144
ירושלים	■ ●	02-523133	02-661111	02-244444
כפר סבא	■ ●	052-33222	052-33223	052-24443
כרמיאל	■ ●	04-988555	04-912222	04-985444
לוד	■	08-221022	08-229222	08-225222
מגדל העמק	■ ●	065-40062	065-40022	065-40444
מעלות	■ ●	04-979333	04-979637	04-979444
מצפה רמון		057-88333	057-88569	057-88444
נהריה	■ ●	04-823333	04-922222	04-920344
נוה זהר		057-957222	057-84211	057-84112
נצרת עילית	■ ●	065-73333	065-55222	065-71444
נתיבות	■	057-941033	057-943333	057-941144
נתניה	■ ●	053-23333	053-22222	053-30144
עכו	■ ●	04-912333	04-912222	04-919811
עפולה	■ ●	065-93334	065-92222	065-94444
ערד		057-957222	057-950222	057-957044
פתח־תקוה	■ ●	03-9231111	03-9222222	03-914444
צפת	●	069-30333	069-30222	069-72444
קצרין		069-61333	069-61222	069-61444
קרית אונו	■ ●	03-344442	03-781133	03-343111
קרית גת	■	051-881333	051-81222	051-81144
קרית טבעון	●	04-931401	04-643222	04-931444
קרית מוצקין		04-721817	04-643227	04-740244
קרית מלאכי	■	055-82333	055-81222	055-81666
קרית שמונה	■ ●	069-44334	069-42222	069-43444
ראשון לציון	■	03-942333	03-942222	03-995555
ראש פינה	■ ●	069-36333	069-37222	069-37744
רחובות	■ ●	08-451333	08-461222	08-487444
רמלה	■	08-221022	08-229222	08-229444
רמת־גן	●	03-781111	03-742222	03-7544444
רמת השרון	●	052-541333	052-551222	03-496444
רעננה	■ ●	052-33222	052-551222	052-451666
שדרות	■	051-97074	051-97777	051-97044
תל־אביב	■ ●	03-460111	03-462222-3	03-627222

● במקום יש יחידת טיפול נמרץ של מגן דוד אדום.
■ קיים טלפון חירום 101.

מועדון מטיילי מעריב

ספרד ופורטוגל

מבחר של טיולים (15, 19 או 20 יום) בביצוע ההדרכה של „נאות הכיכר".

מטיילי „מעריב" טל. 03-439207

סוכני הביטוח ייאבקו נגד תעריף הרכב החדש

מאת דוד ליפקין

לשכת סוכני הביטוח מתכוונת להתנגד לתעריף הרכב החדש, שיונהג בעיקבות הרפורמה שסוכמה בין המפקח על הביטוח ואיגוד חברות הביטוח. היא תבקש מוועדת הכספים של הכנסת לא לאשר את התעריף, כי כלל לא ברור אם הוא בבחינת הוזלה.

בכוונת לשכת סוכני הביטוח לצאת במאבק נגד הרפורמה המוצעת בביטוח רכב חדש. היא תסתמך על המצב השורר בחודשים האחרונים, שבו האיגוד איבד את השליטה המוחלטת על החברות ומתנהלת תחרות פרועה במתן הנחות בתעריפי ביטוח רכב.

הנהנים מהתחרות הזו הם הביטוחים הקולקטיביים. לטענת לשכת סוכני הביטוח ההנחות הן על חשבונו של כלל ציבור המבוטחים.

יו"ר לשכת סוכני הביטוח, הרולד סטצן, ציין כי נציגי הלשכה יופיעו לפני חברי ועדת הכספים בעת הדיון על התעריף החדש. הם יציגו נימוקים כבדים כנגד הנהגתו, כל עוד נמשכת התחרות הפרועה ומסכנת חברות ביטוח.

הקפה מתייקר

נס בכ־10%; קלוי בכ־14%

מאת אורי גינוסר

מחירי הקפה עתידים להתייקר בתוך ימים אחדים, בתום מו"מ ארוך בין נציגי חברת „עלית" לאנשי משרד התעשייה והמסחר. נראה, כי השבוע (מודרש הדבר שההתייקרות הזו תיהד שב כבר במדד יוני) יאושר ל„עלית" לייקר את הקפה הנמס בכ־10 אחוזים ואת הקפה הקלוי בכ־14 אחוזים.

אנשי „עלית" דרשו כבר לפני חודשיים לאפשר להם להתאים את המחירים למחיר הקפה העולמי ולייקר ב־12 אחוז את הקפה הנמס וב־17 אחוז את הקפה הקלוי. במשרד התעשייה והמסחר טוענים שהעיכוב באישור ההתייקרות נובע מסירובו של שר האוצר משה ניסים לאשרה.

ב„עלית" בשמעו בימים האחרונים הזמירות המוכרות. לפיהן אם לא יגיע אישור ההתייקרות, תאלץ החברה להפסיק לשווק קפה במחירי הפסד.

עודפי נזילות גדולים בבנקים

מאת סופר „מעריב"

עודפי נזילות גדולים צפויים בבנקים כבר בימים הקרובים. על פי הערכות, יתכבמו עודפי הנזילות ביותר מ־300 מיליון ש"ח, בניגוד למצב ששרר בחודש שחלף, כאשר הבנקים נקלעו לגרעונות נזילות.

השיפור הניכר במצב הנזילות נובע בעיקרו מהזרמה ממשלתית. בשבוע שעבר הגיעו לפרעון הפקדות בנקים באוצר והוקדם פרעון כספים נוספים לתחילת יוני. ההזרמה הזו תימשך גם בשבועות הקרובים. התוצאה היא שהבנקים הורידו את שיעור הריבית שהם משלמים על פקדונות הג'מבו לכ־14.5 אחוז בחישוב שנתי.

העובדה ש־31 במאי היה יום שבת, יתן את אותותיו גם בנתוני האוצר. הדבר יאפשר לאוצר להצביע על ספיגה נטו קטנה יותר, כך שהתשלומים שיבוצעו היום על חשבון מאי יזקפו לזכות חודש יוני.

מבקר התק"ם ל„יחד":

„לפרשת בלאס יהיו עוד ספיחים"

מאת שרה פרידמן

„יהיו לבלאס ספיחים נוספים; פ.י.ט נובעת מבלאס ואינה פרשה אחרת. בלאס והתעסקותו בכספים האפורים, השאירו לנו נכסים סחירים בבורסה וצריך לצאת מזה תוך הנזקות מינימלית" – אומר מבקר התק"ם, חיים מסד בראיון לבטאון התק"ם „יחד".

על שאלה איך קרה שהתגלגלו ההפקדות אצל בלאס ומה היה צריך לעשות כדי למנוע את השטפון, הוא משיב כי היה פגם עקרוני: המערכת כולה, כולל הקיבוצים היחידים, לא היתה צריכה להימצא במגרש הכספים האפורים. לדבריו, בעת המהפך הכלכלי, היה חשש שייסגרו מקורות. אירגנו מלאי כסף, שבסופו של דבר הופנה לשוק האפור.

„קיבוצים נהפכו ללקוחות פיננסיים של התנועה. לטווח ארוך זה לא טוב. כך משתחרר הקיבוץ מאחריות לעינייניו שלו והתנועה נהפכת לארגון של משתמשים", הוא אומר.

יוסף חרמוני, כותב המאמר, טוען כי מוסד המבקר בתק"ם הוא בעל כושר מוגבל לגילוי פגמים ודיווח עליהם, בשל מספר עובדים מצומצם והיעדר מגע ישיר עם הציבור. הוא בעל תפיסה הססנית, דו־ערכית, המאפיינת בכלל את המערכת הקיבוצית, בשאלות שכר, עונש ואחריות אישית של עובדי ציבור בתנועה.

לדבריו, עקרון הפרדת הרשויות אינו מיושם כלל בקיבוץ ובתנועה הקיבוצית. סקירת מצב הביקורת במפעלים האזוריים מעלה, כי במפעלים רבים אין עדיין כלל מבקר או ועדת ביקורת, אין מיסוד נוהלי בדיקה גם במסורות שיש בהם מבקר.

בתי הארחה בקיבוצים: „לא נוכל להתקיים ללא התייר האמריקני"

שרה פרידמן

בבתי ההארחה הקיבוציים מודאגים בשל ביטול בואן של קבוצות תיירים מארצות הברית, הפוגע קשה בענף. מנהל בית ההארחה „הגושריבי" אומר, בכתבה המתפרסמת בבטאון התק"ם „יחד": „בטלקס אחד התבשרנו על ביטול 20 קבוצות מארצות־הברית".

מנהל בית הארחה באיילת השחר אומר כי בחודשים מאי – יוני התיירות מאירופה נחלשת ואין תחליף לקבוצות מארצות־הברית. „יש ירידה ניכרת בהזמנות. עדיין לא קטסטרופה, אבל לטווח ארוך לא נוכל להתקיים ללא התייר האמריקני", הוא אומר.

הם מציינים כי גם התייר הישראלי אינו מגיע בקלות לבתי ההארחה בצפון. יאיר אלוני, מנהל הארגון המאגד את רוב בתי ההארחה הקיבוציים, אומר כי דרך המשרד שנפתח בניו־יורק, עושים עתה „עבודת שטח" ומקווים שבעתיד יביא הדבר להתאוששות הענף.

שערי מטבע חוץ ליום 30.5.86

המטבע	השינוי בשקלים	בנקנוטים לאומי קניה	בנקנוטים לאומי מכירה	בנקנוטים הפועלים קניה	בנקנוטים הפועלים מכירה	בנקנוטים דיסקונט קניה	בנקנוטים דיסקונט מכירה	העברות והמחאות לאומי קניה	העברות והמחאות לאומי מכירה	העברות והמחאות הפועלים קניה	העברות והמחאות הפועלים מכירה	העברות והמחאות דיסקונט קניה	העברות והמחאות דיסקונט מכירה	שער יציג
1 דולר ארה"ב	—	—	—	1.45	1.52	1.45	1.52	—	—	1.4793	1.4977	1.4788	1.4974	1.4882
1 לירה שטרלינג	−0.03	—	—	2.15	2.25	2.15	2.25	—	—	2.1901	2.2174	2.1908	2.2183	2.2048
1 מרק גרמני	−0.01	—	—	0.63	0.66	0.62	0.66	—	—	0.6404	0.6484	0.6390	0.6470	0.6425
1 פרנק צרפתי	—	—	—	0.19	0.21	0.19	0.21	—	—	0.2007	0.2032	0.2009	0.2034	0.2018
1 גולדן הולנדי	—	—	—	0.55	0.58	0.55	0.58	—	—	0.5679	0.5749	0.5684	0.5755	0.5716
1 פרנק שווייצרי	−0.02	—	—	0.76	0.80	0.75	0.79	—	—	0.7733	0.7829	0.7722	0.7819	0.7754
1 כתר שוודי	−0.01	—	—	0.20	0.21	0.19	0.21	—	—	0.2016	0.2042	0.2013	0.2039	0.2023
1 כתר נורווגי	—	—	—	0.19	0.20	0.18	0.20	—	—	0.1898	0.1921	0.1898	0.1921	0.1908
1 כתר דני	—	—	—	0.17	0.18	0.17	0.18	—	—	0.1730	0.1752	0.1728	0.1750	0.1739
1 מרק פיני	—	—	—	0.27	0.29	0.27	0.29	—	—	0.2783	0.2818	0.2782	0.2817	0.2798
1 דולר קנדי	—	—	—	1.05	1.10	1.05	1.10	—	—	1.0714	1.0848	1.0709	1.0844	1.0779
1 דולר אוסטרלי	+0.01	—	—	1.02	1.10	1.03	1.10	—	—	1.0597	1.0729	1.0585	1.0718	1.0658
1 רנד דרא"פ	—	—	—	0.38	0.64	0.39	0.55	—	—	0.6287	0.6365	0.6318	0.6398	0.6340
10 פרנק בלגי	−0.01	—	—	0.30	0.32	0.30	0.32	—	—	0.3128	0.3167	0.3130	0.3169	0.3148
10 שילינג אוסטרי	−0.01	—	—	0.89	0.94	0.89	0.94	—	—	0.9107	0.9220	0.9100	0.9214	0.9146
1000 לירט איטלקיות	−0.01	—	—	0.91	0.97	0.91	0.97	—	—	0.9321	0.9437	0.9331	0.9448	0.9379
100 ין יפני	+0.02	—	—	0.84	0.88	8.37	8.76	—	—	0.8514	0.8620	8.5182	8.6254	0.8561
1 דינר ירדני	−0.01	—	—	3.99	4.24	4.05	4.27	—	—	—	—	—	—	4.2265
1 לי"ל לבנונית	—	—	—	—	—	0.03	0.05	—	—	—	—	—	—	0.0467
1 לירה מצרית	—	—	—	0.72	0.76	0.72	0.78	—	—	—	—	—	—	0.8051

דולר נוסעים: 1.77 | דולר שחור: 1.61–1.59 | דולר יציג: 1.4882

מומחים תובעים לקצץ מיכסות המים לחקלאות

מאת אהרון פריאל

מדענים ומומחי מים תבעו בסוף השבוע משר החקלאות לקצץ לאלתר 300 מיליון מטרים מעוקבים מים ממיכסת המים לחקלאות, ולבצע מדיניות של משק מים מאוזן.

נציגי המדענים, פרופ' יעקב בר מה טכניון בחיפה ופרופ' הלל שובל מהאוניברסיטה העברית בירושלים, טענו בפגישה עם שר החקלאות, כי אי ביצוע מסקנות ועדת מומחים ליישום מדיניות מים חדשה, „תסכן כבר בשנה הבאה את כל ענפי הייצור בחקלאות ואת כל רזרוות המים שיש לישראל במקרה של שנת בצורת אחת נוספת".

פרופ' שובל אמר אתמול כי תביעתם לא נענתה במלואה, ולכן החליטו המדענים ומומחי המים לפנות לראש הממשלה ולדרוש שהממשלה תקבע מדיניות מים חדשה.

בהופעתו בוועדת המים של הכנסת, בראשותו של ח"כ אפרים שלום, הזהיר פרופ' שובל מפני האפשרות של קיצוב מי שתייה בעתיד, בעיקבות „מחדל חמור": בשנת 1986/1985 אופשרה שאיבת יתר של 300 מיליון מטרים מעוקבים מים, פי שניים ממה שהיה מקובל בעבר.

פרופ' שובל אמר עוד, כי כוונתו של שר החקלאות אריה נחמקין להוזיל את מחיר המים למיגזר החקלאי, היא „איתות לחקלאים לשימוש מוגבר במים ומסכנת את מדיניות הקיצוץ במיכסות המים".

נודע כי בהנהלת משרד החקלאות שוררת מחלוקת חריפה בין מומחים וכלכלנים, הדורשים להקטין ב־500 מיליון מטרים מעוקבים את מיכסת המים לחקלאות, לבין עמדת שר החקלאות.

ייפתח קו של טיסות שכר מדרום הולנד

מאת דן אריקן

קו חדש של טיסות שכר מדרום הולנד לישראל ייפתח ב־1 ביולי באמצעות חברת התעופה ההולנדית „טראנסאוויה".

טיסות השכר הן מן העיר מאסטריכט שבדרום הולד, והכוונה היא להביא תיירים לישראל מן האיזורים הקאתוליים של דרום הולנד וכן מן האזורים הכפריים של צפון־מערב גרמניה. המארגנים סבורים כי בשני האזורים הללו יש פוטנציאל גדול של תיירים לישראל, בעיקר צליינים, שעדיין לא נוצל דיו.

הטיסה ממאסטריכט לישראל תתקיים פעם בשבוע במטוס „בואינג 737/300" חדיש של החברה ההולנדית. החברה תהיה רשאית גם להטיס ישראלים מישראל להולנד.

העיר מאסטריכט היא מוקד של תנועת תיירים בשל מיקומה בקירבת בריסל, אנטוורפן, קלן, דיסלדורף ואאכן.

„אופטומיק" יעבור מחיפה למגדל העמק

מפעל „אופטומיק" לייצור מערכות בתחום המיקרו־אלקטרוניקה יעבור מחיפה למיגדל העמק. המפעל המורחב יעסיק כ־300 עובדים.

ראש המועצה המקומית במיגדל העמק, שאול אמור, מסר כי העברת המפעל, לשטח ליד מפעל „ניישונל סמיקונדקטורס", יהיה שלב ראשון בתוכניתו להפוך את העמק שבין מיגדל העמק לכפר החורש (שבו שוכן גם המפעל „גילית") ל„עמק הסיליקון" בישראל. במסגרת תוכנית זו מתנהלים מגעים עם חברות נוספות בתחום האלקטרוניקה והמחשבים, על הקמת מפעלים באיזור זה.

האוצר מבטל ההקלה לחברות להשכרת רכב

מאת שרגא מקל

מס הקניה על שירותי השכרת רכב בשיעור 20% מתבטל מהיום. בד בבד מבטל משרד האוצר את ההנחה בשיעור 25% ממס הקניה, שממנה נהנו עד כה רוכשי המכוניות להשכרה.

ההחלטה לבטל את ההקלה לחברות ההשכרה התקבלה לאחר שהתגלו מקרים של ניצול לרעה של הקלה זו. ההנחה בשיעור 25% ממס קניה ניתנה למכוניות אשר שימשו להשכרה לתקופה של 3 עד 9 חודשים, אך אגף המכס גילה מקרים של מכירת מכוניות אשר יועדו להשכרה ואף פתח תיקים נגד מספר חברות בענין זה.

חלום "ספינת האהבה" יכול להתגשם

מבצע אפירוטיקי

7 ימי שייט + 7 ימים STOP OVER או 14 ימי שייט

על אוניות הפאר של אפירוטיקי

ביקורים בנמלים האקזוטיים של:

טורקיה, יוון כלל האיים היונים ומצרים.

החל מ- 232 $* + מיסים

הפלגה מנמל אשדוד ימי ג' בשבוע

בתאריכים: 10.6 24.6. 8.7 ובכל יום ו' מה־18.7

מטבח בינלאומי מעולה (6 ארוחות ביום)

תאים מהודרים ממוזגים עם שירותים צמודים,

חנות DUTY FREE, סיפוני שיזוף, בריכת שחיה,

סאונה, קזינו, קולנוע, דיסקוטק, תזמורת,

צוות הווי, נשפים, ריקודים,

שעורי התעמלות, משחקים.

* ליחיד במשפחה בת 2 מבוגרים ושני ילדים.

חבילות במחיר מבצע! 7-4-3 ימים טוס ושוט והבלה כאוות נפשך

אפשרות ל-8 תשלומים תנאים מיוחדים לקבוצות

אל תחמיץ, פנה עוד היום לסוכן הנסיעות שלך!

קול המפרסם

סוכנים כלליים:

EPIROTIKI LINES

אלאלוף ושות' · ספנות בע"מ

ת"א: 03-622591, 611454 חיפה: 04-671742, 660911 אשדוד: 055-24541, 34541

לתקופה מוגבלת בלבד!

50% הנחה בשיעור ההוספה!

בכל קרנות הנאמנות של "הפועלים" ו"להק"

עד סוף חודש יוני תוכל לרכוש תעודות השתתפות בכל אחת מקרנות הנאמנות שבניהול "הפועלים" ו"להק" ב־50% הנחה בשיעור ההוספה.

לרשותך מגוון רחב של קרנות נאמנות המאפשר לך לבחור בהשקעה המתאימה ביותר לצרכיך והעדפותיך.

לאחרונה הופעלו מספר חידושים בקרנות הנאמנות:

• חץ • גורן • עדיף

פרטים מלאים בכל סניפי הבנקים.

אין הודעה זו מהווה הצעה לרכישת תעודות השתתפות

שרות כמו שצריך

שרות השקעות מקיף

בנק הפועלים בע"מ

אבנת|קרמן|שיפרין|ממן

חוק התכנון והבניה, תשכ"ה–1965
מרחב תכנון מקומי עמק חפר

הודעה בדבר הפקדת שינוי תכנית מתאר מקומית

נמסרת בזה הודעה, בהתאם לסעיף 89 לחוק התכנון והבניה, תשכ"ה–1965, כי במשרדי הועדה המחוזית לתכנון ולבניה, מחוז המרכז, ובמשרדי הועדה המקומית לתכנון ולבניה עמק חפר הופקד שינוי תכנית המתאר המקומית...

א. חזק, יו"ר הועדה המחוזית לתכנון ולבניה, מחוז המרכז.

התאריך: 18 מרץ 1986

חוק התכנון והבניה, תשכ"ה 1965
מרחב תכנון מקומי ירושלים

הודעה בדבר אישור תכנית מפורטת

נמסרת בזה הודעה, בהתאם לסעיף 117 לחוק התכנון והבניה, תשכ"ה 1965, כי הועדה המחוזית לתכנון ולבניה, מחוז ירושלים, אישרה תכנית מפורטת הנקראת: תכנית מפורטת מס' 2489...

ה. לוי
יו"ר הועדה המחוזית לתכנון ולבניה מחוז ירושלים 18.5.86

חוק התכנון והבניה תשכ"ה–1965
מרחב תכנון מקומי מחוז הדרום

הודעה בדבר שינוי תכנית מתאר מקומית

נמסרת בזה הודעה בהתאם לסעיף 89 לחוק התכנון והבניה, תשכ"ה–1965 כי במשרדי הועדה המחוזית לתכנון ולבניה מחוז הדרום...

שלום רמתי
יו"ר הועדה המחוזית לתכנון ולבניה מחוז הדרום

מועדון מטיילי מעריב

יוגוסלביה

עם „באות הכבר" ו„מועדון מטיילי מעריב" פרטים: טל. 03-439207.

12 ספרים ממיטב הספרות במפעל המנויים החדש של ספרית מעריב

האם הצטרפת כבר?

עיסקת השנה: "בורוז" + "ספרי" מספר 2 בעולם!

מאת ישעיהו פורת

מייקל בלומנטל, מי שהיה שר האוצר במימשל קרטר והיום יושב־ראש הנהלת חברת המחשבים "בורוז", הגשים בסוף השבוע את האתגר שהציב לעצמו. ב"עיסקת השנה" בעולם העסקים רכש את חברת "ספרי" תמורת 4.78 מיליארד דולר, כדי להיות מספר 2 בעולם המחשבים. "עכשיו אנחנו יכולים להציג תחרות של ממש ליבמ", אמר בלומנטל עם התפרסם תוצאות המשא־ומתן, שנמשך שבועיים בלבד.

מחשבים ומיכון משרדי

עד להשלמת העיסקה דורגה "בורוז" במקום הששי בתעשיית המחשבים האמריקנית, עם מכירות (ב־1985) ב־5.037 מיליארדי דולרים. "ספרי" דורגה חמישית עם מכירות ב־5.687 מיליארדי דולרים. החברה המאוחדת מסוגלת איפוא להציג מחזור משותף של יותר מ־10.5 מיליארד דולר, לעומת יותר מ־50 מיליארד דולר של יבמ (במקום הראשון) והיקף מכירות של 6.686 מיליארדי דולרים של "דיג'יטל", שהיתה השניה בדירוג.

רק לפני מספר חודשים היתה "בורוז" מוכנה להציע ל"ספרי" 3.7 מיליארד דולרים. לפני שבועיים הפתיעה "בורוז", כשהציעה לשלם 70 דולר תמורת כל אחת מ־33 מיליוני מניות של "ספרי" ובסך הכל 4.06 מיליארד דולרים. תוך שבועיים עלה איפוא מחיר העיסקה כולה, לפי הדיווחים בעתונות האמריקנית, ל־4.78 מיליארד דולרים ו־76.50 דולר תמורת מניה. בסך הכל נרכשו 31 מיליון מניות (המהווים 54% ממניות החברה) והיתרה נרכשה באיגרות חוב ובבטוחות של "בורוז".

משרד המשפטים של ארה"ב הודיע, כי לא תהיה כנראה שום בעייה באישור העיסקה, לאחר שייבדקו פרטיה, בהתאם לתקנות האנטי־טרסט. העיסקה אמורה להתבצע תוך חודשיים ובמסגרת ההסכם יהיו נשיאי "ספרי" בעלי תפקידים בחברה החדשה, שטרם ניתן לה שם.

"ספרי יוניבאק" מעסיקה 77,000 עובדים והתמחותה במערכות מחשב גדולות. היא נחשבת לבעלת החוזים "הכבדים" ביותר במימשל ובצבא ארצות־הברית. משקיפים מעריכים, כי "בורוז קורפ", עם כ־80,000 עובדים, רצתה בכל מחיר בהשלמת העיסקה, כדי להשיג נתח גדול ככל האפשר מחוזי הענק של פרויקט "מלחמת הכוכבים".

בארץ מיוצגת "בורוז" על־ידי "כלל מערכות". ל"ספרי" אין נציגות בישראל.

יצוא ב־1.2 מיליון דולר

התברה התל־אביבית A.C.A, חברה־בת של מאגרי טכנולוגיה מקבוצת "כלל", המתמחה בפיתוח חבילות תוכנה בתחום התיב"ם עבור ארכיטקטים, מהנדסים ומעצבים (ניתן לבנות באמצעות המחשב מבנים תלת מימדיים מלאים), מזוותת על חוזה עם חברת המחשבים הבריטית "אמאאון", שתוצאותיו הקרובות עשויות להכניס לחברה הישראלית 1.2 מיליון דולר. החברה הבריטית התחייבה לשווק תוך זמן קצר 450 מערכות תוכנה המופעלות על מחשבי יבמ אישי ותואמיו. 10 מערכות כאלה, שפיתוחם הושלם רק בחודשים האחרונים, כבר פעלות בישראל ועוד 12 מערכות הותקנו בצרפת ובאנגליה. מהנהלת A.C.A נמסר, כי החברה מנהלת משא ומתן מתקדם עם חברות בארצות־הברית, ביפן ובצרפת.

"גיקוב" נסוגה מרכישת ילין

חברת "גיקוב", שניהלה זה זמן משא ומתן מתקדם לרכישת חברת משקי תנועת המושבים "ילין מחשבים ותוכנה", הגיעה בסוף השבוע להחלטה: מתחרטים. ראשי "גיקוב" הגיעו למסקנה, כי המחיר הנדרש תמורת ילין, כ־900,000 דולר, מוגזם. למעשה, כבר נחתם הסכם עקרוני בין נציגי שתי החברות, שהיה כפוף לבדיקת כדאיות העיסקה.

לבד משירותי עיבוד נתונים ל־150 מושבים עוסקים בילין בפיתוח תוכנות והחברה היא סוכן מורשה של המחשב האישי של יבמ. מבחינה מעשית, היתה "גיקוב" מתעמדת מועדפת לרכישת ילין, כיוון ששתי החברות פעולות עם ציוד "בורוז". יודעי דבר גילו בסוף השבוע, כי שתי חברות המתעניינות עתה ברכישת ילין הן מ.ל.ל. וחברת התנועה הקיבוצית "חשב".

בארץ

★★★ **אלעזר פוקס**, מנהל המיכללה למינהל אמר בשבוע שעבר, כי לאחרונה יש גידול של 20% במספר המצטרפים לקורסי מחשבים, מרמת בית־ספר תיכון ועד לאקדמיה. המיכללה רכשה 10 מערכות מיני נוספים, מדגם "דיג'יטל" 11/73, עבור מיתקניה השונים. לכל מערכת 16 עמדות.

★★★ הכנס הישראלי השנתי הראשון להנדסת מערכות ממוחשבות ולהנדסת תוכנה ייערך השבוע (3 – 4 ביוני) במלון "אכדיה" בהרצליה. בכנס יוצגו עבודות הנדסיות ומדעיות חדשניות, שפותחו בתעשייה ובאוניברסיטות, לתיכנון מערכות רב־מחשביות וכן כלים חדשים להנדסת תוכנה ומערכות. מרצה אורח בכנס יהיה פרופ' מ. להמן מלונדון, לשעבר ראש המחלקה למדעי המחשב ולהנדסת תוכנה באימפריאל קולג'. הכנס מאורגן על־ידי הסניף הישראלי של האיגוד הבינלאומי של מהנדסי חשמל ואלקטרוניקה ואיל"א.

מעבדת מחשבים – בכנסת

12 חברי כנסת, ביוזמתו של ח"כ מאיר שיטרית, יחלו מחר השתלמות בהפעלת מחשב והבנת פעולתו. חברות יבמ ו"קדמ" (העוסקת בהדרכה) חברו יחד והעמידו לרשות חברי בית המחוקקים הישראלי מעבדת מחשבים, שתכלול גם הדרכה, למשך חודשיים. יוזמי הרעיון מצפים, שרוב חברי הכנסת ינצלו את ההזדמנות ללמוד את "תורת המחשב".

הערכות ב"רייטר מערכות תוכנה"

פרופ' אלן רייטר, מיסד חברת "רייטר מערכות תוכנה" יהיה מהחודש יו"ר מועצת המנהלים של החברה. זאת במסגרת הערכות מחודשת. פרופ' רייטר יתמקד בפיתוח פתרונות משלימים למערכות שמתקינה החברה במיפעלים בארץ. במסגרת ההערכות נתמנה משה שגב סמנכ"ל לשיווק ומכירות. שמעון הרץ נתמנה לסמנכ"ל הנדסה ותעשייה. אלי הרי ממשיך בתפקיד מנכ"ל.

מניות הבנקים שבהסדר

	התשואה הדולרית
אידיבי ר.ג. 100	11.91
אידיבי ב 100	11.85
אידיבי א	10.58
אגוד 0.1	11.81
דיסקונט ב	11.65
מניות א	11.72
מזרחי ש	11.70
מזרחי מ	11.68
מזרחי ש"ה 9	11.57
פועלים מבכ	9.03–
פועלים ש	12.16
פועלים מ	11.86
כללי א 1.0	11.81
לאומי סטוק רג	12.06
מימון סדר 1	11.50
מימון סדר 5	10.37

קרנות הנאמנות במוקד הפעילות

על שקלים ודולרים

מאת סופר "מעריב"

הבורסה נמצאת בהדמתנה לקראת שבוע מעניין בשוק המניות. הכל מצפים בדריכות למבצעי קרנות הנאמנות של בנק הפועלים, בנק המזרחי ובנק איגוד. המתחילים מדורגים למכור יחידות בהנחה או בשיעור תוספת הנחה. גם העובדה שכמה חברות מתכננות הנפקות בבורסה בתקופה הקריבה, מחזקת את ההנחה, כי יש לצפות לשוק חיובי בפרק הזמן הקרוב.

אבל במידה רבה התפתחות חיובית תלויה בשורה של אירועים, הן כלכליים והן פוליטיים. כל משבר פוליטי או חשש מנקיטת צעדים כלכליים, עלולים לגרום להתפרצות בהגמות המסחר ולבריחת משקיעים. לכן, רבים מהמשקיעים בבורסה מעדיפים לשמור על האפשרות של נטישה מהירה של שוק המניות. משום כך, המגמה המאפיינת את פעילות הגורמים האלה היא של החזקת תבילות מניות לתקופה קצרה בלבד. זו הסיבה לשינויים התכופים במגמות המסחר בשוק המניות. כל עוד לא יתברר מה גודלה של התוכנית הכלכלית הנוכחית, ימנעו המשקיעים מהשקעות גדולות בשוק המניות.

ההערכות הרווחות לגבי הפעילות בשוק המניות, לפתות במחצית הראשונה של יוני הן אופטימיות. במידה רבה, הן מבוססות על רמת האינפלציה הצפויה לחודש מאי ולעובדה שקיימת עדיין התנגדות במשרדים הכלכליים לבצע פיחות של השקל, כדי לסייע ליצוא. ברור, שיש מניות של חברות המעוררות עניין בקרב משקיעים, בעוד שיש מניות של חברות שהשערים גבוהים מדי.

גם העובדה שכמה חברות מתכוונות לגייס הון בבורסה מעוררות עניין. במהלך השבועיים הודיעו חברות אזורים, נכסי אזורים ואיתן על תוכניות לגיוס הון. אומנם היקפי האמיסיות קטנים בהשוואה למה שהורגלנו בעבר, אך יהיה זה מבחן מעניין לשוק המניות, לאחר פירסום דו"ח ועדת בייסקי.

גורם נוסף העשוי להשפיע לחיוב על שוק המניות, לפחות במחצית הראשונה של יוני הוא מצב הנזילות של הבנקים. כבר ביום ה' החולף היו סימנים ברורים על עודפי הנזילות הגדולים המצויים בידי הבנקים. הם תרמו לביקושים הגדולים שהיו להנפקות במקור של בנק ישראל, שהנפיק אגרות־חוב. המחירים שנקבעו לאגרות החוב החדשות היו זהים למחירן של אגרות החוב הזהות הנסחרות בבורסה. גם העובדה שהבנקים הורידו את הריבית על פקדונות הצ'אמבו לרמה של כ־15 אחוז בשנה, הביאה למעבר כספים מהפקדונות להשקעות בבורסה, ובמיוחד לקרנות הנאמנות. זו הסיבה שכאשר בסוף השבוע היה מימוש בשוק המניות הוא ניתקל בהמשך הביקושים.

מכאן, שצפוי שבוע מעניין בבורסה, אשר יחייב את המשקיעים בזהירות מירבית, כדי להגיב בהתאם להתפתחויות יתרחשו.

זה מה שתקבל בתפ"ס ובפפק"ם

הבנק	הסכום בשקלים	ריבית תמים באחוזים		ריבית בפקים לתקופה של: 7 ימים		14 יום		30 יום	
בנק לאומי	999–500	8	(8)	0.15	(8)	0.31	(8)	0.74	(9)
	9,999–1,000	15	(16)	0.23	(12)	0.46	(12)	1.15	(12.7)
	10,000 ויותר	16	(17)	0.25	(13)	0.44	(12.7)	1.11	(13.5)
בנק הפועלים	עד 999	8	(8)	0.19	(10)	0.42	(12)	0.99	(13)
	10,000–1,000	12	(12.7)	0.21	(12)	0.46	(13)	1.07	(14)
	מ־10,001 ויותר	13.7	(17)	0.25	(14)	0.50	(14)	1.25	(15)
בנק דיסקונט	999–40	8	(8)	0.15	(8)	0.31	(8)	0.75	(9)
	10,000–1,000	12	(13)	0.23	(12)	0.46	(12)	1.08	(13)
	99,990–10,001	13.5	(14)	0.26	(13)	0.54	(14)	1.28	(14)
בנק המזרחי	499–40	8	(8.3)	0.12	(6)	0.23	(6)	0.50	(6)
	1,000–500	8	(8.3)	0.15	(8)	0.30	(8)	0.67	(8)
	2,500–1,000	10	(10.5)	0.15	(8)	0.30	(8)	0.67	(8)
	5,000–2,500	10	(10.5)	0.19	(10)	0.38	(10)	0.84	(10)
	10,000–5,001	10	(10.5)	0.23	(12)	0.46	(12)	1.10	(13)
	50,000–10,001	12	(12.7)	0.26	(14)	0.53	(14)	1.35	(16)
הבנק הבינלאומי	99–40	6	(6)	0.13	(7)	0.27	(7)	0.50	(6)
	999–100	8	(8)	0.17	(9)	0.31	(8)	0.67	(8)
	4,999–1,000	11	(12)	0.25	(14)	0.50	(14)	1.08	(14)
	9,999–5,000	12	(13)	0.25	(14)	0.50	(14)	1.08	(14)
	10,000 ויותר	13	(14)	0.27	(15)	0.50	(15)	1.17	(15)

שערי הריבית על פקדונות תמים ופקים המתפרסמים בטבלה זו, נמסרו בסוף שבוע שעבר ע"י הנהלות הבנקים ועל אחריותן.

מועדים בבורסה

- 1.6.86 זיקית – אקס מזומן 100%, תשלום 22.6.
  - מלוה סד' 3107 – פדיון סופי.
  - מלונות דן אג"ח סדרה 1 – פתיחת מסחר (ני"ע מס' 8220055).
- 4.6.86 זיקית – אקס הטבה 100%, הקצאה 8.6.
- 5.6.86 הפניקס – אקס הטבה 100%, הקצאה 9.6.
- 9.6.86 דלק – אקס הטבה 100%, הקצאה 12.6.
  - שמן – תשלום 100% מזומן.
- 12.6.86 ערב שבועות – הבורסה סגורה.

גם הם הצטרפו למשפחת המשתמשים המרוצים במחשב העסקי יבמ/36
בר־טון בסיוע "יבמ"
תעשיות חלאבין בסיוע "לשם־אילת"
לפרטים: טל' 618925, 618891-03
יבמ IBM

פינה יפה בארץ
חבל עזה
ים וחקלאות נוף ותיירות

אתגר התיישבותי, חברה צעירה ומעורבות חברתית.

הישובים החקלאיים: נצר חזני, נצרים, קטיף, גני טל, גן אור, בדולח, בני עצמון, גדיד.

הישובים הקהילתיים: אלי סיני, רפיח ים, ניסנית, נווה דקלים.

שרותי חינוך וקהילה מפותחים הכוללים בתי ספר אזוריים, גני ילדים ומעונות יום.
דיור בבתים משפחתיים. בישובים הקהילתיים קיימת אפשרות לבנייה במסגרת תכנית "בנה ביתך".
אפשרות תעסוקה באזור ובישובים.

דרושים יזמים בתעשייה ותיירות.

קבלת קהל פרטים והרשמה
ביריד "אדם ומעונו", גני התערוכה בתל־אביב ביתן 32,
הצגה אפשרות לרישום למעוניינים.
הנך מוזמן למפגש אישי בכל יום בין השעות 17.00-23.00

אוטובוסים: 21, 28, 47, 48.
כמו כן ניתן לפנות בכל יום (פרט לימי ו' ושבת) בין השעות 08.00-17.00 למועצה האזורית חוף עזה טל. 051-47233.

לשכת הפרסום הממשלתית

קום והתישב בארץ
מבצע איכלוס בחבל עזה

משרד העבודה והרווחה
מרכז ההכוונה לערי הפיתוח
ההסתדרות הציונית – חטיבת ההתיישבות
מועצת ישובי יש"ע

המכון לפריון העבודה והייצור
המרכז לאוטומציה ולשרותים טכניים לתעשיה
1. קורס מתקדם בנושא "יצור הרובוט"
הפתיחה ביום ד' 4.6.86
משך הקורס: 180 שעות לימוד, כ־8 חודשים, פעמיים בשבוע בשעות 17.00 – 20.30.
מיועד לעובדים המעוניינים בהרחבת הידע והקידום מקצועי.
2. בשיתוף עם האגף להכשרה מקצועית של משרד העבודה והרווחה:
התחילה ההרשמה לקורס:
נגרות והרכבה – להסבה מקצועית (סוג א')
מועד משוער: חודש יולי 86. משך הקורס: רצוף במשך 6 חודשים
הרשמה: דרך לשכות העבודה האזוריות
פרטים והרשמה: המרכז לאוטומציה ולשרותים טכניים לתעשיה
שביל המרץ 4 קרית המלאכה ת"א טל' 03-821192
יחידת ההדרכה.

מועדון מטיילי מעריב
משרד החינוך והתרבות
(המחלקה לחינוך מבוגרים)
"שורשים"
במסגרת הסדרה "סיורים בירושלים" –
שני ימי־סיור בנושא:
ירושלים בימי הבית השני
מרצים ומדריכים:
פרופ' שמואל ספראי, פרופ' אשר עובדיה,
גב' חנה ספראי, הארכיאולוג דן בהט,
הארכיאולוג רוני רייך.
הסיור יתקיים בימים ג'-ד', 24–25 ביוני
(כולל לינה, לילה אחד).
פרטים והרשמה:
"מועדון מטיילי מעריב", מערכת "מעריב",
קרליבך 2, תל־אביב (☎ 03־439207).
"שורשים" (☎ 02־639634).

הנהג
עשה לך מנהג – קח עמד חייל לדרך

פק"מ נייד
השקעה כדאית לטווח קצר בריבית משתנה
ריבית פק"מ ל־7 ימים או ריבית במרווח קבוע מה פריים. הגבוה מבין השניים
בנק לאומי

חוק התכנון והבניה, תשכ"ה–1965
הועדה המחוזית לתכנון ולבניה מחוז תל־אביב
מרחב תכנון מקומי תל־אביב–יפו
הודעה בדבר שינוי תכנית מפורטת
ניתנת בזה הודעה, בהתאם לסעיף 89 לחוק התכנון והבניה, תשכ"ה–1965, כי במשרדי הועדה המחוזית לתכנון ולבניה, מחוז תל־אביב, ובמשרדי הועדה המקומית לתכנון ולבניה תל־אביב־יפו, הופקדה ביחד עם התשריט המצורף אליה תכנית מפורטת מס' 2382 – שינוי מס' 1 לשנת 1985 לתכנית מפורטת מס' 809 ולתכניות שיכון ציבורי מס' 3/06/5 ו־3/06/7 – שכונת נוה אביב.
[illegible]
יו"ר הועדה המחוזית לתכנון ולבניה מחוז תל־אביב

מוסף מיוחד !!!
למציגים במרכז הבניה
יצורף למעריב ב־29.6
המעוניינים להשתתף יפנו לטל: 439-274, 439-456
זאב ויזל

כתיבה במכונה ב־12 שעות
בשיטה עיוורת
בי"ס למסחר "רימון", ת"א, דיזנגוף 85, ☎ 281985

עפות ברוח

רוח עזה מטלטלת את הנשים הכעי מפורסמות של לונדון. מגי תאצ'ר מתקבלת במשב רוח קר בשובה מביקורה החם בישראל והנסיכה די (משמאל) בבגד יותר צר מקבלת תסרוקת חדשה מרוח המנשבת בעיירה ווסטון לשם באה לחנוך מרכז גמילה מסמים.

חלום של נאום

מתי, איפה, ישכים **שמעון פרס** מקום, משהו בין שלוש לארבע לפנות בוקר. מה? **טוניה** העירה אותו בדחיפות ? לא. אולי „הפקיד הבכיר" מדיר שינה מעיניו? גם זה לא.

● פרס

העניין הוא שמחר, בארבע וחצי לפנות בוקר יישב פרס לאחר שישטוף היטב את קורי השינה מעל פניו, יאופר כראוי ויהיה מוכן להופיע בשידור לווין, לנאום ולענות על תשובות של 1200 יהודים עשירים ועידניים (אצלם זה רק תשע וחצי בערב של יום ראשון) הסועדים ארוחת ערב חגיגית במרחק 12 שעות טיסה ישירה, בוולדורף אסטוריה, ניו יורק.

פרס חייב לתורמים הנכבדים את הטובה הזו לאחר שביטל בואו לארוחת ערב שאירגן הבונדס לציון מאה שנים שנים להולדת בן-גוריון.

בין אורחי האירוע צירלס ברונפמן, מקס פישר, סם רוטברג ועוד קאליברים רציניים בתחום המטבע הירוק. ●●●

אהבת ישראל ונסים

מזכ"ל ההסתדרות **ישראל קיסר** מחבב, כך נראה, הרבה יותר את שר האוצר הנוכחי **משה ניסים** מאשר את קודמו בתפקיד **יצחק מודעי**.

● קיסר

בסוף השבוע שעבר במהלך הכנס השנתי של המרכז הישראלי לניהול עלה קיסר לדוכן הנואמים וגילה לידו פסנתר. קיסר מצא לנכון של הפסנתר הסבר מידי הודיע, כי בתום הערב וכלקח מועידת מפלגת העבודה הוא יופיע יחד עם הנשיא היוצא של התעשיינים אלי הורביץ ועם השר ניסים בשירה משותפת בציבור.

כשהוכרז על כך קיסר, לא היה עדיין שר האוצר באולם ומשהוא נכנס אליו הפסיק מזכ"ל ההסתדרות את דבריו ופרץ לכבודו כמה אקורדים על הפסנתר. לשיר ביחד הם לא שרו בסוף, כי ניסים לא התלהב, על כל פנים השניים גילו, כי יש להם תחביב משותף לדבר זה עם זה באמצעות פסוקים ומשלים מן התנ"ך. ●●●

פינוק ממשלתי

אנטולי שצ'רנסקי הגיע ביום שני שעבר לקבלת הפנים שערכה מרגרט תאצ'ר במלון המלך דוד במכונית מיוחדת שהועמדה לרשותו על ידי לשכת ראש הממשלה, על פי הוראתו של שמעון פרס.

מתברר כי שצ'רנסקי נפגש לפני האירוע עם ראש הממשלה כדי לספר לו על מסעו בארה"ב. פרס שאל את שצ'רנסקי אם יוכל להגיע לקבלת הפנים, וכאשר הוברר לו כי יימצא באותו יום בחופשה בחבל קטיף, הורה מיד להובילו לבירה, כדי שיוכל להפגש עם הגב' תאצ'ר המגלה ענין אישי במאבקם של יהודי ברה"מ. ●●●

מסלומון עד סלומון

החוגים הדתיים בפתח-תקוה מתלוננים כל העת ששופט השלום **שלי טימן** הדן בתיקים הפליליים והאזרחיים בענייני השבת בפתח-תקוה אינו „אוהד" את ענינם וחלק מהסיבות לכך שאינו פתח תקואי ואינו מכיר את ההוי „ההיסטורי דתי" של המושבה. מתברר כי ההיפך הוא הנכון.

● טימן

„בבקר צח בשנת תרל"ח, עת בציץ העבים, יצאו מיפו על סוסים, חמשת הרוכבים. שטמפר בא וגוטמן בא וזרח ברנט, ויואל משה סלומון עם הרב באבנט". כך אומרות מילות השיר. וההיסטוריה אומרת שהחבר'ה האלה הקימו את פתח תקוה לפני 108 שנים. עכשיו על שמו של כל אחד מהם יש רחוב באם המושבות. מדי פעם שולפים הדתיים מאי-שם איזה נכד או נין של אחד המייסדים שמכריז מעל דפי העתונות הדתית שיש צורך לשמור על הסטאטוס קוו ולא לפתוח בית קולנוע בערב שבת. אולי כשבר סמכא כזה יאמר מה שיאמר זה יסגור את הקולנוע. אבל בינתיים היהודי שמוסמך לקבוע הוא בית המשפט, שמסרב עד כה להוציא צווי מניעה נגד הקולנוע ול„בית המשפט הזה" קוראים שלי טימן.

לרב ברוך שמעון סולומון, הרב הראשי של פתח-תקוה, ראש המפגינים, בנגוד למה שכולם חושבים אין שום קשר משפחתי למייסד יואל מושה סולומון. לעומת זאת לשופט שלי טימן הדן את „משפטי השבת" יש שורשים העמוקים באדמת פתח-תקוה הרבה יותר עמוק מאלה של הרב סלומון.

אשתו של השופט טימן, עפרה היא נינתו של מייסד העיר מושה יואל סולומון. אז שלא יבואו הדתיים לספר לשופט מה היה פעם בפתח-תקוה, את זה הוא בטח יודע טוב יותר מהמקורות הפרטיים שלו בבית. ●●●

הספר ה-11

הפרס ע"ש **ישראל אפרת** הוענק בימים אלה למשורר **יעקב בסר** על ספר-שיריו האחרון „מישהו כבר מכסח בחצר", שראה אור בהוצאת „ספריית פועלים".

זהו ספרו ה-11 של בסר, עורך הירחון הספרותי „עתון 77". חלק ניכר משירי הקובץ סובב על ציר מותה של אם המשורר.

בסר, יליד פולין, עשה את ימי מלחמת העולם השנייה בברית-המועצות ועלה ארצה עם משפחתו – אחיו הוא השחקן גדליה בסר, ממנהלי תיאטרון חיפה – בשלהי שנות הארבעים. הוא גם מתרגם מובהק מן השירה הפולנית והרוסית ומשירת יידיש המודרנית. ●●●

קולאז' של נגיעות

המשוררת **ציפי שחרור** אינה מסתפקת בכתיבת שירים ובפירסומם. היא סבורה שיש גם דרכים אחרות להבאת המסר השירי לקהל הרחב. לכן עשתה יד אחת עם המוסיקאית **ורדה וינשטוק** והשתיים יצרו מופע קאבארט, שבו קוראת המשוררת משיריה ומלווה קריאתה בתנועה וקטעי משחק משוחזרים ובה בשעה נרקמים אל תוך המלים צלילי מוסיקה המבוצעים על-ידי הפסנתרנית.

הקולאז' האמנותי הזה, בו המלים נוגעות בצלילים והצלילים נוגעים במלים, נזקק גם לנעימות מוכרות מתוך סרטים ישנים וקטעי מוסיקה מוכרים המבוצעים בסיגנון קלאסי – קל וג'אז – בצד קטעים מפרי עטה של המוסיקאית, אשר הולחנו כרקע לשירים.

חובבי שירתה של ציפי שחרור יפגשו בתכנית זו בשירים ידועים שלה כמו „אהובת הסמוראי", „שוק הציפורים", „כשגרטה גארבו הגיעה לשכונה", „סרט", „כל-הים זכי" ואחרים. ●●●

אשפואטיקה „בלב לבו של הכיעור מצוי היופי", אומר חיים נגיד, חבר מערכת „מעריב", שפתח אמש בגלריה „שרות" בגבעתיים את תערוכתו הראשונה – „כאשפה על פני האדמה" – סידרה של צילומי צבע המתרכזים כולם סביב נושא האשפה. חיים נגיד מצא כימוי הולם לסידרת הצילומים הבלתי שיגרתית שלו: „אשפואטיקה". למרות שבאותה שעה עצמה החלו שידורי הספורט ממכסיקו, נכחו רבים, ביניהם אנשי תיאטרון, ספרות ועתונות, בפתיחת התערוכה. בתמונה: נגיד ומצלמתו על רקע צילומיו בתערוכה (צילם ראובן קסטרו)

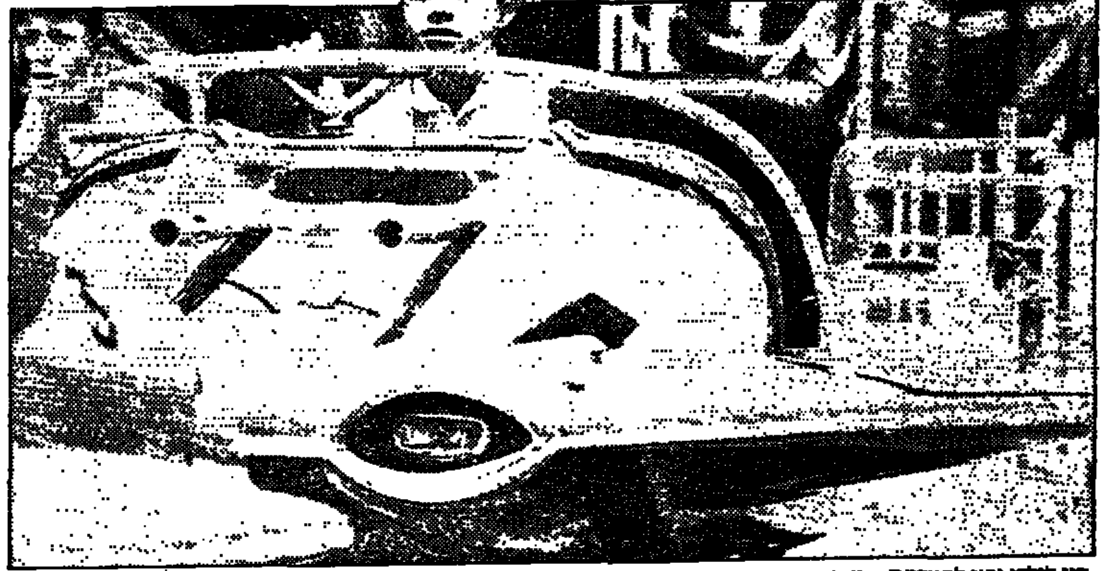

„תנו לילדי ניצן להמריא" – זוהי הסיסמא באמצעותה פנתה השנה אגודת ניצן בקריאה לציבור, להיענות למבצע ההתרמה הארצי של האגודה שיתקיים ביום שלישי, 3 ביוני, בכל רחבי הארץ. ניצן היא אגודה של מתנדבים אשר שמה לה למטרה לסייע בטיפול ובשיקום ילדים בעלי פגם מוחי מזערי, הסובלים מקשיי למידה, תפקוד והסתגלות לחיי היום-יום. השנה מקווה האגודה לגייס 250,000 $ ומקווה להסתייע בסכומים אלה לקידום פרוייקט הוסטל-ניצן, המיועד לילדי ניצן שבגרו אך עדיין אינם מסוגלים לתפקד באופן עצמאי וזקוקים למסגרות טיפוליות ושיקומיות, להקמת סניפים חדשים והרחבת הפעילויות ברחבי הארץ. בתצלום: רוני חליבה, ילד „ניצן" שמככב בתשדיר השירות של ניצן ומבקש „תנו לנו להמריא".

היפנוזה נגד נשירת שיער

דליה מזורי

נושא נשירת שיער – הועלה בימים אלה בכנס הארצי השני להיפנוזה, מטעם האגודה הישראלית להיפנוזה, כדוגמא לבעייה הניתנת לטיפול בעזרת היפנוזה.

הפסיכולוג הקליני רפאי, ד"ר ברוך אליצור, המטפל בתופעת הנשירה, הביא דוגמא זו של בחור בן 23 שהתלונן על נשירת שער: איזורים שונים בקרקפתו נעשו קרחים להלוטין. הוא קיבל זריקות לתוך הקרקפת. זה לא הועיל לו. השיער חזר אמנם לצמוח, אך תוך כמה ימים נעשה איזור אחר קרח לגמרי. הוא קיבל הקרנות. שוב השער חזר לצמוח, אך ראשו הקריח במקום אחר.

הספר שלח אותו לבדוי, המתמחה בהכנת משחת פלא לקרחות. מסתבר, שפרט למרקחת צמחים כללה המשחה הרבה שום. השום נמרח על ראשו. הבחור סבל מצריבה נוראה, והשער צמח, אך רק באותה זמני. ד"ר אליצור חשד, כי סיבות פסיכולוגיות גורמות לנשירה אצל אותו בחור. וכך התגלה משיחה עימו, שארבע שנים קודם לכן הזמין אותו חבר לשחיה בים. תוך כדי שחיה התקרב אליו החבר וניסה „להתחיל" איתו. „הבחור נכנס להלם. היה במצב היסטריה. שאל את עצמו אם הוא הומוסקסואל, האם שידר זאת לאותו חבר", סיפר ד"ר אליצור בהרצאתו.

הבחור הגיע לטיפולו של ד"ר אליצור שהכניס אותו למצב היפנוטי והחזיר לאותו ארוע טראומטי על שפת הים. הצעקות שבקעו מגרונות תוך כדי הטיפול הסבירו לו הכל: „אתה מופרע. הרסת לי את החיים. בגללך אני קרח", צעק המטופל בשעת הטיפול.

מכאן ואילך היה הטיפול פשוט: לגרום להוצאת הכעס מצד אחד, ולספח את הראש מצד שני. הטיפול בראש נעשה, שוב, בהיפנוזה. בעזרת תמונות ודימיונות הוסבר לבחור, כי מבחינה רפואית המתח צימצם את נימי הדם בקרקפת, לכן שורשי השערות לא קיבלו דם וחומרים מזינים. „הוא התבקש להרחיב את הנימים. לתאר את ראשו כמדבר שממה ובאדמת בצורת, שהוא עודר משקה ומספח", סיפר ד"ר אליצור.

תוך שבועיים החל השיער לצמוח. הבחור המשיך „לעדור ולהשקות" את קרקפתו מדי יום ביומו „היום, חצי שנה לאחר המקרה – השיער לא חזר לנשור", סיפר ד"ר אליצור.

מקרה אחר הוא של בחורה שננטשה על ידי אמה בגיל 17. הבחורה עזבה את הבית וגרה עם בחור. אך כעבור מספר שנים הוא הודיע לה לפתע כי הוא עוזב אותה. בגיל 23 הכירה סטודנט לרפואה ועברה לגור איתו. מאז היא סובלת מנשירה.

ד"ר אליצור שאל אותה „אולי את סובלת ממחלת הנטשת? אולי כולם נוטשים אותך ואת חוששת שגם החבר החדש יעזוב אותך?" כאן התפרץ החבר וסיפר, כי מאז שהם גרים ביחד – הם אינם יוצאים מהבית, לא מבלים ולא נפגשים עם אנשים אחרים. „היא שומרת אותי בקופסה", הוא סיפר.

הטיפול בנערה היה להחזיר לה את בטחונה הנפשי ואז החל בטיפול ההיפנוטי „להפריח את השממה" שבראשה.

ד"ר אליצור מסביר, כי קרחת שמרפיעה בתורשה – שום טיפול אינו יכול למנעה. אבל קרחת הנובעת ממתח או מהפרעה גופנית או נפשית – כאן אפשר לעבוד בשיטות פסיכולוגיות רפואיות משולבות בהיפנוזה, ולפתור את הבעיה.

איך עוזר הטיפול ההיפנוטי הוא מסביר: המוח הוא כמו מחשב. נותנים לו פקודה לעשות פעולה מסויימת – או הוא עושה אותה. וזה בלי לדעת בדיוק מה קורה בעצם בגוף שגורם לאותה פעולה, כמו, למשל צמיחת השיער. לדבריו, גם עצם ריכוז המחשבה באיזור הקרקפת גורם לזרימה נוספת של דם וחומרים מזינים אליו. „פעולת המוח עובדת כמו אורות הבמה או זרקורים שמרכזים את אורם לנקודה קטנה. כך גם הריכוז ההיפנוטי באבר מסויים – מעביר אליו זרקורים נעלמים מהגוף שפועלים את פעולתם המרפאה.

הוא ממליץ על טיפול היפנוטי בכל מקרה של נשירת שיער שאינה תורשתית וכאשר כמובן רופא העור לא יכול היה להושיע את הסובל מנשירה.

עד מלחמת לבנון ישראל היתה בשבילי אגדה

ראיון ראשון עם רנדה ברי, אשתו של מנהיג תנועת „אמל" השיעית

שפי גבאי

רנדה ברי

רנדה ברי, רעייתו של מנהיג תנועת „אמל" השיעית נביה ברי, אומרת בראיון ראשון שלה לשבועון הביירותי „אליוטן אלערבי", כי היתה כשאר השיעים בלבנון, מעריצה גדולה של ישראל, עד האירועים של מלחמת לבנון. „ישראל היתה בשבילנו אגדה למשך תקופה ארוכה".

רנדה מספרת, כי היא גדלה באווירה רחוקה מפוליטיקה, אך הדבר לא מונע ממנה לנהל חיים שונים ובלתי שגרתיים. היא רואה בבעלה נביה ברי הזדמנות חיים למימוש שאיפותיה, להיות במרכז שדה המערכה הפוליטי, אך לא כפוליטיקאית אלא עזר כנגדו. „הפוליטיקה אינה שעור שניתן ללמוד אותו בכיתה, אבל אני נגררת אחרי המאורעות והשינויים שאני מייחסת להם חשיבות. אני יודעת שהאשה הלבנונית הגשימה רבות משאיפותיה בתחום השוויון עם הגבר, אבל עד היום אין אשה לבנונית בצמרת הפוליטית". לדבריה, אין המשטר הפוליטי הקיים במדינה מעודד את האשה לפעילות פוליטית, אך יחד עם זאת הוא אינו יכול לדכא אותה אם היא נחושה בדעתה ומצליחה לפרוץ לשדה הזה באמצעים תרבותיים.

רנדה ברי, כבת 34, היא אשה מסורתית. היא החליטה להתמסר לפעילות תרבותית, בעיקר באגודת הנכים של „אמל" שבמערב ביירות. „אבל אני מארגנת פעילותי א באופן שלא יגרום בעיות בחיי הנישואין שלי. אני באה הביתה לפני הגעתו המשוערת של נביה. כך הוא רוצה. רצונו זה הינו חובה שאינה מפחיתה מחיוניות כל חובה אחרת מחוץ לכתלי הבית".

רנדה מספרת, כי בעלה מפטפט עימה על בעיות פוליטיות המעיקות עליו. „אני אומרת לו את דעתי באופן הברור כאשר אני משוכנעת בכך. הדבר מגיע לכך שאני מתנגדת או מתווכחת, אבל אני לא אומרת את דברי האחרונים לפני שאני משתכנעת בהגיון שלי".

החברה הקרובה ביותר שלה היא **ג'רפיט**, רעייתו הצ'רקסית של מנהיג הדרוזים **וליד ג'ונבלאט**. רנדה מרעיפה שבחים על ג'רפיט ואומרת: „היא אשה שאני מרוצה ממנה מאוד. היא לבבית ותמה ואנו נפגשות תמיד. אבל בדרך כלל אנו לא משוחחות על פוליטיקה, רק במקרים מיוחדים ביותר. אנו מנצלות את הפגישות למנוחה".

רנדה ברי מביעה בתום הראיון תפילה: „אני מבקשת מאללה שיסיים את הטרגדיה בלבנון שבפניה אנו עומדים ואשר עליה שילמנו מס כבד".

נימוסים והליכות

הקונה מפריע לחיות

שאלה: הדיירים החדשים, להם מכרנו את דירתינו (הם יכנסו לדירה בעוד 3 חודשים) באים מדי פעם בפעם בשעות שונות, עם בעלי מקצוע למיניהם, לשם התקציות – דבר שמפריע לנו מאוד. איך להעיר להם?

תשובה: מבחינת החוק – מותר לדיירים החדשים להכנס לדירתכם רק ביום הרשום בחוזה. אך כדי לשמור על יחסים טובים, בקשו אותם שיתקשרו איתכם לפני בואם ויתאימו את הזמן לנוחיותם של שני הצדדים.

מי אוכל ראשון

שאלה: הזמנתי מכרה לארוחה במסעדה. היא הזמינה סטייק, אני – גולאש. כשהוגש הבשר לשולחן התברר כי הסטייק אינו קלוי דיו ונאלצנו להחזירו למטבח לקליה נוספת. הגולש נשאר בצלחתי. הייתי במצב מביך ולא ידעתי מה לעשות – להתחיל לאכול או להמתין עד שהאורחת שלי תקבל את המנה שלה, ואז הגולש שלי יהיה קר ולא מעיים?

תשובה: המוצא המקובל ממצב מביך זה הוא לבקש את המלצר להחזיר למטבח גם את המנה שלך ולהגיש את שתי המנות לשולחן כשתיהן חמות. אולם לא בכל מסעדה ניתן הדבר לביצוע. במקרה זה על האורחת המצומסת שלך להפציר בך לבל תחכה לה ותתחיל לאכול.

ברכת שלום לזרים

שאלה: כיצד עלי לנהוג כאשר אני נמצא בחברתה של ידידה – ברחוב, במסעדה או בכל מקום אחר – והיא מרגשת מכרים המברכים אותה לשלום? האם במקרים אלה גם עלי לברכם, למרות שאין הם מוכרים לי או שמא אני פטור מברכה כל עוד לא נערכה הכרות בינינו?

תשובה: אל תחסוך בברכת שלום. רק במקרה שנעצרה ידידתך כדי להחליף עם מכריה כמה משפטים, הוכתה לערוך הכרות בינם ובינך.

לארח חבר לעט

שאלה: זה יותר משנה אני מחליפה מכתבים עם סטודנט מארץ הדרום-אמריקאית. אנו לומדים אותם המקצועות ונוצרה בינינו ידידות, על אף שעדיין לא התראינו. בעוד כחודש עומד חברי לעט לבוא לארץ לביקור אצל הורי. היהיה זה נאה אם אסע לנמל-התעופה לקבל את פניו?

תשובה: יותר פשוט ופחות מחייב לשלוח לו את מספר הטלפון שלך ולהמתין לצילצולו או לביקור בביתך.

חנה בבלי

אסיר תודה

„אסיר תודה" הוא סרט המדבר על נסיון־שיקום יוצא־דופן של אסיר. יוצרי הסרט שהגיעו לצלמו בבית־הכלא, מצאו שם שחקן מתונן ששהה בכלא כאסיר: הכוונה לשרגא הרפז (מימין) אשר השתתף בסרט בתפקיד הדומה לו בחייו הפרטיים. „אסיר תודה" הוא נסיון לשלב שחקנים מקצועיים (אורי גבריאל, יוסי קינן ועוד) עם אנשים המשחקים את עצמם. יצחק ניר, מנהל הכלא, יופיע בכלא בתפקיד עצמו. את הסרט מביים דני מוטלה (משמאל) על־פי תסריט שכתב יחד עם אלי רוזנברג. הסרט נמצא עכשיו בעריכה והוא יוקרן בעוד מספר חודשים. זהו סרט קצר, בן חצי שעה, עבודת־סיום של הבמאי בחוג לקולנוע של אוניברסיטת תל־אביב. (עירית שמגר)

הערב במה למחול

חיים נגיד

הערב, בשעה 21.00, יערך במוזיאון תל אביב הארוע השביעי של „הבמה למחול". במה זו היא המסגרת היחידה בישראל המאפשרת לכוריאוגרפים ולרקדנים שאינם מזוהים עם גופים קיימים ומתוכבים, להציג את עבודותיהם לפני הקהל והביקורת לאחר ניפוי קפדני. השנה עסקו במלאכה זו רנה שינפלד, גבי אלדור וחזי לסקלי.

העבודות שנבחרו להופעה הן „הסיות", יצירתה של עוי קודנצי לקבוצת המחול „המימד הרביעי". עבודה קודמת של אותה כוריאוגרפית „קוף אחרי בן אדם" הועלתה ב„במה למחול" לפני ארבע שנים.

עבודתה של יעל מארק, תלמידת אולפן המחול „בת דור" ורקדנית לשעבר ב„בת שבע 2" ובלהקת המחול של מירהלי'ה שרון.

יצירתו של הרקדן עמיאל מלכה „רואה אנשים מתוך או מחוץ לסודגים". עמיאל מבצע אותה עם איימי ארשלטיין. הם גם המבצעים של יצירתה של הכוריאוגרפית אמירה קדם „וריאציות לכוס מים".

יונת ולסקי, רקדנית בלהקתו של ירון מרגולין היא הכוריאוגרפית המבצעת של „ריקוד אחר" שיועלה גם הוא בערב.

★ להקת המחול של סאול שתעלה בארץ את הבלט „ג'יזל" מגיעה אלינו לאחר סיור בסין שם זכתה להצלחה גדולה. גם אצלנו מסתמנת ההצלחה הקרובה – בקופות. בעקבות הביקוש החליטו האמרגנים על הצגה נוספת, שתתקיים בבנייני האומה בירושלים ביום שלישי 10 ביוני בשעה 21.00. אגב, ההופעה שתתקיים ביום רביעי, 11 ביוני, בבנייני האומה תהיה הצגה חגיגית בנוכחות נשיא המדינה ורעייתו.

הדוד ואניה מקדים

חיים נגיד

בדרך כלל נוהגים תיאטרונים לדחות את הבכורות של הצגות חדשות, כי לעולם אין מספיקים להכין בזמן בסיומה בזו של שלמות שתספק את רצון הבמאי או ההנהלה. בהבימה קרה החודש דווקא ההיפך: בכורה הוקדמה. נראה שהבמאי חנן שניר בטוח כי יש בידו סיכוי הצלחה.

ואמנם, ביום שלישי הקרוב תועלה בכורת המבקרים של „הדוד ואניה", בכיכובם של נסים עזיקרי, יונה אליאן, סטיאנה אליליך קלים, יוסי פולק, מישה אשרוב, שמואליק סגל ועוד כל.

ביום שישי האחרון חגגו את האירוע הקרוב בארוחת צהריים חגיגית במלון „הילטון" בתל־אביב – אנשי הצוות והמוזמנים נבחרים.

לשחקנים ולבמאי צפויה הצגה חגיגית במיוחד בעוד כשלושה שבועות – הבכורה החגיגית של „הדוד ואניה" תיערך ב־19 ביוני בכפר סבא, כחלק מחגיגות העשור של היכל התרבות העירוני. התיאטרון הלאומי החליט לכבד את היכל התרבות המקומי, המארח הצגות תיאטרון רבות ושאר אירועי אמנות, ומנוהל בידי נמרצת בידי אילנה ברנע, הממונה על פעולות התרבות בעירה.

זה יהיה אירוע בקנה מידה ממלכתי – נשיא המדינה יכבד אותו בנוכחותו, ולצידו – שרים, חברי כנסת ראשי רשויות מקומיות וכמובן – ראש עיריית כפר סבא, יצחק ולד. אגב, באכסדרת ההיכל תוצג תערוכת ציורי תיאטרון של אריה נבון, וכן תערוכת דגמי תפאורות של הצגות „הבימה".

בפסטיוואל

מאחורי הקלעים

הפולנים ראו רק את הפולנים

אילנה באום

המופע היחיד אותו ראו חברי להקת ה„גובי תיאטר" מפולין היה „רפליקה" בבימויו של הפולני יוזף שיינה. את לילותיהם בילו בקבלת המלון כשהם מרוקנים את הבר ממלאי הוודקה. השחקן הכי צעיר בקבוצה הוא בנו של הבמאי וישנייבסקי. וישנייבסקי הצעיר ביקש ליום הולדתו ה־12, שחל בדיוק בזמן הביקור בארץ, לבקר בכנסיית הקבר בעיר העתיקה בירושלים. לאות סולידרות התייצבו בשש 64 חברי הלהקה והצטרפו למסע לעיר העתיקה.

★ לאות הוקרה לרביעיית אלבן ברג על שהסכימו לבוא לישראל, התקשר מדריך דרך והציע לקחתם לסיור מודרך בירושלים ללא תשלום – אך מסתבר כי כבר הקדימו אותו: אביה של שלומית המבורגר, האחראית על יחסי הציבור של תיאטרון ירושלים, אף הוא מורה דרך, הזדרז ולקח אותם תחת כנפיו.

★ ואי־אפשר בלי טיפה של עוגמת נפש: בעוד חברי להקת בילי סי. ג'ונס ולהקתם מופיעים על הבמה – גנב אלמוני וקמן וטייפ השייך לשתי חברות הלהקה: ג'נט לילי וג'ין קורן. כשגילו השתיים את דבר הגניבה, בהפסקה שבין קטעי המחול, פרצו בבכי. כשיחזרו הביתה אולי ישכחו את קבלת הפנים החמה – אך את דבר הגניבה יזכרו עוד זמן רב.

בילי טי. ג'ונס

● נוריה אספרט

ירמה של נוריה

אילנה באום

נוריה אספרט, השחקנית הגדולה של ספרד, היתה אורחת מסיבת העתונאים הראשונה של הפסטיוואל שהתקיימה ביום חמישי, לקראת הצגת „ירמה" מאת פדריקו גרסיה לורקה בביצוע להקתה של נוריה אספרט. זו הראשונה בסידרה של שלוש הצגות ספרדיות מקוריות המוצגות בפסטיוואל לרגל מלאת 50 שנה להירצחו של לורקה.

הבכורה של „ירמה" – סיפורה של עקרה הנלחמת בעקרותה – בבימויו של ויקטור גרסיה, הוצגה בגרנדה ספרד, בשנת 1971 לאחר מאבק ממושך עם משטרו של פרנקו, שלא התיר להעלות הצגה זו. נוריה אספרט, אז שחקנית בראשית דרכה, השתתפה בהצגה. הגירסה העכשווית, לדברי אספרט, בעלת התיאטרון והשחקנית הראשית שלו, היא גירסה זהה לזו שהועלתה בשנת 1971. החל מהיום, ניתן לרכוש להצגה אוזניות עם תרגום סימולטני.

אספרט, פנים לבנות ושיער שחור, גילתה כי לאחר הביקור בישראל, מתוכנן התיאטרון שלה להופיע בפסטיוואל אדינבורו ולסיבוב הופעות באיטליה. במקביל תתחיל נוריה אספרט לעבוד על הפקה חדשה: אספרט הוזמנה להפיק בלונדון את המחזה „בית ברנרדה אלבה" מאת לורקה בכיכובה של גלנדה ג'קסון. למרבית הפלא, אספרט מעולם לא הופיעה בהצגה זו למרות שהיא אהובה עליה ביותר. לכן בחרה לביים מחוץ לספרד דווקא מחזה זה: „אינני מסוגלת לדמיין את 'ירמה' או את 'חתונת הדמים' מחוץ לגרנדה", הסבירה. לדבריה, פדריקו גרסיה לורקה עשה עיסקה רעה עם מתרגמי מחזותיו לאנגלית. „התרגום היה רע." המחזה שיועלה בלונדון זכה עתה לתרגום חדש של הצייר רוברט מקדונלד.

לחברי להקת נוריה אספרט היתה אמורה להצטרף גם אחותו של לורקה אך ברגע האחרון הודיעה על ביטול הביקור.

סרטי הסטודנטים – לקו הזינוק

עירית שמגר

הערב, בהרמת כוסית ומיפגש רעים, נפתח רשמית הפסטיוואל הבינלאומי הראשון לסרטי־סטודנטים. היוזמה, הארגון והביצוע של הארוע באוניברסיטת תל־אביב – כולו של חבורה קטנה של בוגרי החוג לקולנוע, ועל כך מגיע להם „כל הכבוד" כבר בפתיחה.

במהלך הפסטיוואל, שימשך חמישה ימים, יוקרנו יותר מ־100 סרטים מ־40 בתי־ספר לקולנוע מכל העולם. תהיה זו הזדמנות ליוצרי סרטים צעירים להקרין את עבודותיהם הראשונות, לפגוש אנשי קולנוע כמותם וגם מרצים ובמאים ותיקים ומנוסים יותר. הסטודנטים המגיעים מחו"ל יתארחו כאן בבתי הסטודנטים הישראלים, והכל בהתנדבות.

במרכזו של הפסטיוואל תעמוד תחרות של סרטי סטודנטים קצרים מן הארץ ומן העולם והזוכה בפרס הראשון תהיה לו הזדמנות ליצור סרט באורך מלא. את הוצאות ההפקה תרמה חברת ג'"ג. לפי תנאי התחרות חייבת הפקה זו להיעשות בישראל. עוד יהיו בפסטיוואל אירועים, סדנאות וסמינרים, דיונים בנושאים שונים וגם רטרוספקטיווה של הבמאית הצרפתיה שנטל אקרמן, שתהיה אורחת הפסטיוואל ותיפגש כאן עם המשתתפים.

כוונת המארגנים להפוך את הפסטיוואל לאירוע שנתי. בכל שנה הוא ייערך בבית־ספר אחר לקולנוע ואליו יגיעו משתתפים מכל העולם. כרטיסים ניתן להשיג באוניברסיטה וגם בסינמטקים, בבית־ליסין, במוזיאון תל־אביב ועוד. 3 ש"ח תמורת הקרנה של שעתיים.

ההקרנות ייערכו במשך כל היום באוניברסיטה וגם במוזיאון תל־אביב וב„בית התפוצות". כדי לדאוג גם לגופם של הצופים הרודים ולא רק לטעמם הקולנועי, נפתח בלובי של „בנין מקסיקו" באוניברסיטה בית קפה־פאב, שיפעל במשך שעות היום והערב המאוחרות.

ביומו האחרון של הפסטיוואל, ביום חמישי, ייערך מארתון של סרטים קצרים במשך כל הלילה (שבין חמישי לששי) ובבוקר יוכלו הצופים העייפים לאכול ארוחת־בוקר במוזיאון תל־אביב, שם יהיה האירוע.

אמש בבידור

נגינה – כמעט שעשוע

צ'יק קוריאה ולהקת אלקטריק באנד באמפיתיאטרון צמח

קוריאה הקיף עצמו בליל שבת בהררי ציוד אלקטרוני, סינטסייזר, סינקלוויר ושאר כלי מקלדת ממיטב החידושים. מערכת קלידים ממוחשבת, המופעלת על ידי טכנאי מיוחד, המתכנת כל קטע במחשב שמצוי על הבמה. קוריאה השתמש במקלדת־יד אלקטרונית „קיי אקס־5" כמו בגיטרה חשמלית, ונראה שהוא מאוהב בכלי הזה עד מעל לראשו.

ההרגשה בפתיחה היתה שהאלקטרוניקה מאפילה על המוסיקאי, הגם שהאקספרימנטים עצמם היו מרתקים. צ'יק קוריאה ממשיך להפתיע, להיות מקורי וחדשני. כל אימפרוביזציה נשמעת אצלו כקומפוזיציה. הפיצוי המסויים בחלק הראשון של הערב היה בטקסטורות ג'אז רוקיות מורכבות, באילתורים ובדואטים מושלמים, עם נגניו המצויינים והנלהבים, ג'ון פאטיטוצ'י בבס חשמלי ובקונטרבס אקוסטי וסקוט אנדרסון בגיטרה.

השלימות בנגינה היא כבר מעבר לפרפקציוניזם. כמעט שעשוע. הליגה הכי מקצוענית במוסיקת הג'אז האמריקנית העכשווית.

קוריאה מבסס את המופע רובו ככולו על תקליטו החדש עם ה„אלקטריק באנד". לא שמענו שום קטע מהקלאסיקה שלו. הוא חותר לערב מגובש מראשיתו ועד סופו וגם בשלימות הזו אנו רואים את גאוניותו של המוסיקאי. קוריאה צועד צעד אחר צעד קדימה אבל אולי מהר מדי עם מחשבי המוסיקה שלו, שאינם יכולים להחליף את האדם עצמו.

יוסי חרסונסקי

אמש במוסיקה

קולות חלומיים

אנסמבל ונאנס פורטונאט (צרפת) בהנהלת אן מארי דשאם (סופרן)

בצעדים מדודים, כשהם שרים את שיר התהילה מהמאה השישית, „דגלי המלך מתקדמים" של הבישוף ונאנס פורטונאט הקדוש (על שמו נקרא האנסמבל), פסעו אט אט שבעת זמרי האנסמבל אל תוך כנסיית הדורמיציון.

בזאת לא רק החל מסע מרתק ומהפנט אל עולם אחר (מהמאה ה־6 עד המאה ה־13 במוסיקה קולית) אלא זו גם היתה תחילתו של פסטיוואל המוסיקה האמיתי, עם תוכניות ייחודיות שאינן מצויות על במותינו בכל ימות השנה.

ללא תפאורה, ללא בימוי וללא עזרים כלשהם, פרט לתלבושת נזירית בגוונים חומים, שט המאזין על גלי המליסמות המסתלסלות של שבעה קולות זכים – שלושה סופראנים, מצו־סופראן, טנור ושני בריטונים.

וכך, כאשר אל תוך חלל הכנסייה אורמים ומהדהדים הצרופים העתיקים והקולות הנפלאים הללו, שוקע המאזין באווירת הוד קדומים ובחלום שפשוט חבל להתעורר ממנו.

אורה בינור־שמיט

אמש בתיאטרון

מקפיצים את לורקה

„ירמה" – להקת נוריה אספרט (ספרד).

הנס המיוחל אירע רק לקראת סופה של ההצגה. כמו לפתע, מתוך הדיבור המתמשך, הגיחה לה הצגה הפונה אל החושים. לא רק המלים של לורקה השמיעו את דברן. התיאטרון כולו החל להתעורר.

אינני יודע במי לתלות את האשמה. תפיסתו הרוחנית של הבמאי המנוח ויקטור גרסיה ודאי שלא הועילה כאן. על הבמה נמתחה יריעת בד גדולה, עליה הילכו – או יותר נכון, קיפצו – השחקנים. אם נועדה הטרמפולינה הזאת לשוות משמעות חדשה למחזהו של לורקה, צר לי להודות, אך אני לא מצאתיה. מה שכן מצאתי הוא, שהמקפצה הזאת מגבילה את צעדי השחקנים ובולמת כל סיכוי של תנועה מעניינת.

חרף נוכחותם הבימתית החזקה של שחקני הלהקה – ובעיקר של נוריה אספרט המרתקת – נותר מחזהו של לורקה במישור המילולי. מעט מאוד עבר אלי מעבר למלים. והלא תיאטרון טוב, חייב לעבור אלינו מעבר למלים.

כאמור, קרה הנס הזה רק לקראת הסיום. או אז זכרתי שלורקה כתב טרגדיה חושנית, הספוגה כאב עמוק. נוריה אספרט ביטאה כאב זה בעמקות נדירה, אף שסביבה הוסיפו שחקניה לקפץ על הטרמפולינה.

אליקים ירון

התיאטרון הלאומי הבימה
הבית ברחוב שינקין – הערב 1.6 ב־20.30
ירמה – בבצוע להקה מספרד – יום ג' 3.6, יום ד' 4.6
הדוד וניה הערב ומחר
צ'בוב צ'בובה – בבימרתף – הערב 1.6 ● מחר 2.6
רפליקה מוזיאון ה. רובינשטיין – הערב ב־20.30, מחר ב־21.00

התיאטרון הקאמרי
טנקיש וטמבל'ה – „הצגה מהלכת" – יום ד' 4.6 ב־9.30
קידוש – הערב 1.6 בקרית גת
נישואי פיגארו – אופרה – יום ה' 5.6, 8.00, מוצ"ש 7.6, 8.30
הקן – בצוותא – יום ה' 5.6, יום א' 8.6, מוצ"ש 7.6, 7.00, 9.30

התיאטרון העירוני חיפה
הקבצנים – בתיאטרון חיפה – הערב 1.6 סדרה זהב"ב
אוסטרליה הדרומית – ג. סאליב – הערב 1.6 סדרה 127(1)
ארתור שניצלר – הערב ב־19.30
שבוע תיאטרון חיפה בסבנ הגליל – בשיתוף א. לעם המתנ"סים: 10.6–6.6
החלה מכירת הכרטיסים

תיאטרון באר־שבע
מותו של פקיד – הערב 1.6 בבאר־שבע; יום ב' 16.6 באר שבע
הספר מסביליה – יום ב' 2.6 סדרה 7; יום ג' 3.6 סדרה 8; יום ד' 4.6 סדרה 4
צריך פיאנו בחיים – יום ה' 5.6 תיאטרון חיפה

מועדון מטיילי מעריב
18 יום בסקנדינביה
היציאות: 27.6; 11.7; 25.7; 8.8; 22.8 ■ ביצוע והדרכה: „אות הסבר" ■ פרטים: „מועדון מטיילי מעריב" (טל. 03-439207).

נואייבה הים תיכונית – כפר נופש אמיתי
אנשי מחשבים ותעשיות עתירות ידע מוזמנים לסופשבוע מטורף
בימים חמישי, שישי, שבת 5–7.6.86
3 ארוחות ביום
סוסים ● סירות ● בידור ● ספורט
מחיר מבצע: 125 ש"ח בלבד
מפעלי תרנ"א מלונאות ונופש בע"מ
דיזנגוף סנטר (שער 4) ת"א טל. (03)282703
מריאל תקשורת

– לא להחמיץ –
הערב בעד־פופ :
פרינס בראיון מיוחד ובלהיט KISS
פיל קולינס – TAKE ME HOME
ג'קסון בראון – FOR AMERICA
חדש ! מעל גבי תקליטי הד ארצי

המועצה המקומית באר־יעקב
הודעה
על פי חוק עזר לבאר־יעקב הנחת קוי ביוב, מודיעה בזאת המועצה המקומית באר־יעקב לכל בעלי המגרשים והבתים בגושים ובחלקות המפורטים להלן כי המועצה החליטה להניח קוי ביוב בבאר־יעקב לפי הפירוט הבא:
1. באיזור בית חולים „שמואל הרופא" – ובי"ח באר־יעקב גוש 3784 חלקה 1, גוש 3785 חלקה 2.
2. גוש 4040 חלקות: 37, 39, 40, 41, 42, 43, 44, 55, 95, 56, 57, 58, 16, 18, 107.
3. גוש 3834 חלקות: 12, 13, 17, 10, 9, 7, 6, 5, 4, 2.
נחום איצקוביץ
ראש המועצה

כולם נוסעים ליריד. ואתה?
22 במאי – 7 ביוני
פתוח כל יום מ־17.00 עד 23.00, ובמוצ"ש מצאת השבת עד חצות. (בימי ששי סגור).
תחבורה ציבורית מובטחת ליריד וממנו: אוטובוסים: דן – 21, 28, 47, 48. אגד – 526. רכבת ישראל – פרטים בתחנות.
כרטיסי הנחה לקבוצות מאורגנות, ועדי עובדים וקיבוצים
להשיג: „הדרך קסטל" ברח' אבן גבירול 90 תל־אביב, טל. 220622/221792
★ תצוגות ואירועים ★ בוארים ★ יריד קריית ענק ★ „עיר מסעדות" ★ לונה פארק ★ חזיון קרני לייזר
מרכז הירידים בישראל בע"מ – שד' רוקח תל־אביב, טל. 03-422422
יריד אדם ומעונו '86

הסבר בן נתונות בחינות הבגרות –

אלף מאה ושלושים שאלונים שנים עשר אלף הרכבים שונים

■ **שרה פרידמן**

ליקויים חמורים בתפקוד מחלקות במשרד החינוך המטפלות בבחינות הבגרות, שיבושים ורשלנות בדיווחים המגיעים מבתי הספר, בעיית העתקה חמורה המעמידה בספק את אמינות הבחינות- אלה מקצת הממצאים שמעלה ועדת מומחים עליה הוטל לבדוק את הליכי הנפקת התעודות.

הוועדה, שבראשה עמדה הגברת חנה רדין מהאוניברסיטה העברית, הגישה את מסקנותיה לשר החינוך, בהמלצה להוציא מידי המשרד את הטיפול במבחנים ולהעבירו לגוף עצמאי. הוועדה ממליצה על צעדים מינהליים לשיפור קבלת הזכאות על ידי התלמידים כבר בשנת לימודים.

שר החינוך מבקש לפתור את בעיית העיכוב הבלתי נסבל בקבלת תוצאות המבחנים, מצב בו תלמידים ממתינים שנים לתעודות. הוועדה, שמונתה לפני חצי שנה, התבקשה לבדוק את כל הליך הבדיקה ולהמליץ על דרך לשפר את המערכת. ועדה זו פעלה במקביל לצוות נוסף, שנתבקש להכין הצעה לשינויים כוללים במתכונת הבחינות מבחינה פדגוגית. צוות זה הגיש לפני חודש את המסקנות והצעתו למהפיכה במבנה התעודה נמצאת עתה בדיונים במשרד החינוך.

אחד הקשיים שעליהם מצביעה ועדת המומחים, הוא ריבוי השאלונים הנובעים ממתכונת המבחנים. השנה היו 1135 שאלונים שונים ו-121 אלף הרכבים שונים של בחינות, שיצרו מצב בו קשה למצוא בסיס אחיד להשוואה בין התעודות. הוועדה מצאה מגבלות מינהליות במחלקת הבחינות, ליקויים בתכניות המחשב, בתקשורת שבין היחידות השונות במשרד החינוך המטפלות בנושא הבחינות, נוסף על הרשלנות בדיווחים של מנהלים מבתי ספר לא מעטים.

לדעת חברי הוועדה, גוף לא ממשלתי ייערך ביותר קלות וגמישות לטיפול בבחינות והנפקת התעודות. לדעתם הנסיון מוכיח שחלקים שונים בתהליך הבחינות, שכבר הוצאו לחברות חיצוניות, הצליחו. הוועדה קוראת להרחיב את פעולת מרכז הבדיקה הארצי של הבחינות, לרכז בו את כל הציונים, הגהת הציונים בעזרת בתי הספר ובדיקת ציוני המשרדים. כך ניתן יהיה, לדעתם, לוודא קליטה נכונה של כל הציונים לכתובת אחת, בנהלים וטפסים אחידים. כיום יש פיצול ופיזור רב.

המלצה נוספת, היא הכנת תשתית לקביעת זכאות לתעודת בגרות בבתי הספר, נוסף על תשתית משרד החינוך. קיום מערכת חילופית, לדעת הוועדה, ימנע משברים וידרבן את שני הגורמים לסיום מהיר של העבודה. סמכות בתי הספר יכולה להשתנות מדי שנה, בהתאם לאחריות ואמינות עבודתו ועל בסיס מנגנון גמיש להאצלה ושלילה של סמכויות.

מערכת המחשב סובלת מליקויים חמורים. לדעת הוועדה יש לפתח מערכת ממוחשבת חדשה, שתאפשר גישה נוחה לכל נתוני הבחינות המרוכזים במשרד החינוך. "רצוי כי בניתוח ותכנון המערכת החדשה ייעשה על ידי גורם חיצוני, שאינו כבול לתפיסה העכשווית", ממליצה הוועדה.

הוועדה מציינת כי היא מודעת לכך שבחינות הבגרות לשנת תשמ"ו החלו כבר ולא נראה שניתן יהיה לתקן בצורה משמעותית את התהליך כבר השנה. עם זאת, כדי שתלמידים יקבלו, כבר השנה, לפחות את האישורים על זכאות לתעודת בגרות, מציעים חברי הוועדה לנקוט בצעדים מינהליים כשלב ביניים עד לביצוע מלא של ההמלצות. לדעת הוועדה, אם יחליט משרד החינוך לבצע את ההמלצות הכלליות עד סוף השנה, אפשר יהיה להתחיל לבצע את ההצעות כבר לקראת בחינות תשמ"ז.

סמינר לוינסקי – מורים ותלמידים משתתפים בפרוייקט אמנותי

תואר אקדמי – בסמינר לוינסקי

■ **שרה פרידמן**

המוסד הראשון להכשרת מורים בארץ ישראל, סמינר לוינסקי, הוא מעתה גם הראשון להקנות לבוגריו תואר אקדמי.

ההחלטה להעניק למכללת לוינסקי הכרה כמוסד אקדמי, אושרה על ידי הממשלה לפני שלושה חודשים. בסוף השבוע שעבר, זכו ראשוני הבוגרים של המכללה לקבל מידי שר החינוך את תעודת הבוגר בהוראה.

17 מתלמידי המכללה קיבלו השנה את התואר בוגר. לדברי מנהל המוסד ד"ר אברהם רוכלי בגימטריה זה טוב... בין הבוגרים לא היה אפילו גבר אחד. במסלול הבוגרים שזכו להסמכה, 230 במספר, היה מספר הגברים 5% בלבד וזהו, לדברי מנהל המכללה, מספרם בממוצע משך כל השנים.

הקבוצה הראשונה לקבל תואר אקדמי אמנם קטנה אך, לדברי הנהלת המכללה, כבר עתה יש הרשמה של יותר מ-130 תלמידים למסלול האקדמי ומספר זה הולך וגדל.

המכללה מתגאה בהישג נוסף שהוא, בימים טרופים אלה, משמעותי מאד- כל הבוגרים נקלטים בעבודה. למוסד בן ה 73, שהחל את דרכו בשכונת נווה צדק בתל אביב, אומרים המנהלים, יש סיבה טובה לגאווה.

ראש עליית הנוער מציע:

להקים קריות חינוך עבור ילדים מהגולה

■ **נורית דברת**
סופרת "מעריב" לענייני חינוך

"החינוך היהודי בגולה – במשימת רגל. לא ידענו בשנים האחרונות להצמיח רעיונות חדשים כדי לשנות את המצב. אנחנו חיים מהקיף והוא אוזל. לא נוכל להמשיך לטפל באמצעים במקום שהדרוש ניתוח של ממש. סידנו את יהדות הגולה בכיוון בסמים והשכחנו מהם את הבשמים". דבריו של ראש עליית הנוער אורי גורדון, אינם נאמרים בחלל ריק. החינוך היהודי בגולה נמצא כיום, לדעת רבים, במצב של – להיות או לחדול.

מר אורי גורדון אינו מסתפק בהבחנת ביקורת. בימים אלה הוא מנסה לשכנע את הגורמים המתאימים – בארץ ובאמריקה – בצורך במהפכה. זו תתאפשר לדעתו, רק באמצעות יצירת מודל חדש של קשר בין ישראל לגולה.

"פעם הם חיפשו כל הזמן תשובה לשאלה - איך להיות יהודי. כיום השאלה הפכה להיות – למה להיות יהודי. הזהות היהודית כבר לא ברורה. בנתון זה הגולה נמצאת במעגל קסמים. ההורים מוטרדים ומתחילים לחשוב מה עליהם לעשות בכיוונו? כשמדובר בהקמת בית ספר יהודי – הם מוכנים עדיין לתרום. יער שניטע בישראל – כבר לא מדבר אל ליבם". אורי גורדון מאמין כי רק פרוייקט משותף – שיתבצע על ידם ולמענם בישראל - יוכל לחבר בין הקצוות המתרחקים.

חלום או מציאות? ימים יגידו. אם יעלה בידו להזיז דברים נוכל אולי לראות, בעתיד, קריות חינוך של קהילות הגולה פזורות ברחבי המדינה. כל קהילה, מציין גורדון, תבנה לעצמה את קריית החינוך הדרושה לה. ילדיה יגיעו לכאן כקבוצה מגובשת, עם מלווים מקצועיים ותכנית לימודים מוכרת, שתעבוד בשיתוף פעולה עם מערכת החינוך האמריקאית. אורי גורדון כבר רואה בעיני רוחו את הקריות הפזורות בגליל, בנגב והיכן לא, ואת אלפי בני הנוער היהודים המגיעים לתקופת לימודים, משולבת עם הכרת הארץ, השפה, הנוער הישראלי. וכל זאת, ליצירת גשר של היכרות, של הזדהות, שיחזק את הקשר הרופף בין יהדות הגולה וישראל.

בביה"ס למחוננים בעמק הלימודים הם – כיף

■ **נורית דברת**

[illegible]

מכללת לוינסקי לחינוך
מוסד אקדמי להכשרת מורים

יום עיון בנושא
"הוראת הערבית לאן"
יתקיים ביום שלישי, כ"ה באייר תשמ"ו, 3.6.86

בתכנית:
09.00 – 09.30 התכנסות ודברי פתיחה.
09.30 – 10.15 מדיניות ותכנון בהוראת שפה זרה – ד"ר עלית אולשטיין, אוניברסיטת ת"א.
10.15 – 11.00 הוראת הערבית בארץ ובעולם – מר ש. אלון, משרד החינוך והתרבות.
– הפסקה –
11.15 – 11.45 ביקור מודרך בחדר הערבית.
11.45 – 13.00 רב־שיח בנושא: "הוראת הערבית לאן?".
יום העיון יתקיים באודיטוריום של המכללה, רח' שושנה פרסיץ 15, קרית החינוך, תל־אביב.
תחבורה למכללה: "דן" – קווים 26, 29, 90; "אגד" קווים 501, 601.
הציבור מוזמן

הודעות מס הכנסה ומס רכוש
לתשומת לב המעבידים
ניכויים לחודש מאי 1986

כל הנתונים שפורסמו על ידינו בחוברת הניכויים לאפריל 1986, תקפים גם לחודש מאי 1986.

1. **תאום הסכומים**
לא חל כל שנוי בתקרות ההכנסה, נקודות זכוי, הנחות סוציאליות, תקרת שכר משמרות שממנה ניתן זכוי ממס של 10%, תקרת הפרשות מעביד לקרן השתלמות שאינה חייבת במס ושווי שמוש ברכב צמוד לעובד.

2. **בטול המענק לכיסוי דמי ביטוח לאומי**
החל ממשכורת מאי 1986 אין לתת מענק כאמור, ויש לנכות משכרו של כל עובד את מלוא הביטוח הלאומי המגיע.

המחלקה לניכויים ולמילוות

היתר להעלאת מחירים
לפי חוק יציבות מחירים במצרכים ובשרותים (הוראת שעה) התשמ"ו 1935.

בתוקף סמכותנו לפי סעיף 7 (א) (2) לחוק יציבות מחירים במצרכים ובשרותים (הוראת שעה), התשמ"ו 1985 (1) אנו מתירים להעלות את המחיר של כל אחד מהשרותים המפורטים להלן מעל המחיר הקובע (2) בשיעור שלא יעלה על השיעור הנקוב לצידו.

החזקת ילדים בפנימיות ובמקומות סידור אחרים מחוץ לביתם	9%
החזקת זקנים, נכים ומפגרים במעונות, במקומות סידור אחרים מחוץ לביתם	8%
החזקת נכים, עיוורים, מפגרים וזקנים במסגרת יום וילדים במשפחתונים	7%
שירותי מטפלות־בית במשפחות נזקקות ובזקנים	7%
שירותי קומכות והזנבות לנזקקים	7%
הספקת ארוחות מוכנות לזקנים	9%
הספקת מזון למעונות לנכים, מפגרים וילדים	9%
שירותי כביסה במעונות לנכים, מפגרים וילדים	20%

כ"ג אייר התשמ"ו (1 ביוני 1986)

משה נסים
שר האוצר

משה קצב
שר העבודה והרווחה

1. ס"ח התשמ"ו עמוד 2.
2. י.פ. התשמ"ו עמוד 1460.

הנהג, עשה לך מנהג קבוע – קח עמך חייל לדרך

עיריית תל־אביב־יפו
מינהל החינוך הנוער והתרבות

רישום לגני־ילדים עירוניים גילאי 3 לשנת הלימודים תשמ"ז

עיריית תל־אביב־יפו פותחת הרשמה לילדים בגיל שלוש (3) (ילידי 1983) לגני טרום־חובה בהם ניתן לקלוט ילדים בגיל זה ובהתאם למספר המקומות הפנויים באותם הגנים.

מקום הרישום: בבנין העיריה, כבר מלכי ישראל, בקומת הכניסה.

ימי הרישום: בהתאם לאזור המגורים, כמפורט להלן:

שעות הרישום: בימים א', ג', ה', 8.00 – 14.00 (בימי ו' אין קבלת קהל) בימים ב', ד', 8.00 – 18.00 רצוף.

לתושבי השכונות: נוה־שרת, הדר־יוסף, נאות אפקה, תל־ברוך, מעוז אביב, רמת־אביב, רמת־אביב ג', נוה־אביבים:
ימי הרישום: א'–ה', 1.6.86 – 5.6.86

לתושבי השכונות: תכנית ל', שכון בבלי, צפון ומרכז העיר (לב העיר), רמת ישראל ובצרון:
ימי הרישום: א' – ד', 8.6.86 – 11.6.86

לתושבי השכונות: יד־אליהו, מחנים, ניר־אביב, דרך לוד, נוה־ברבור, כפיר, נוה־אליעזר, כפר שלם, שכונת התקוה, שכ' שפירא, תל־כביר, יפו – מרכז, יפו ג', יפו ד':
ימי הרישום: א' – ה', 15.6.86 – 19.6.86.

אין יתרון לנרשמים ראשונים על פני הנרשמים אחרונים במועד הרישום ("לא כל הקודם זוכה")

ההורים מתבקשים לפנות אך ורק באחד מהימים שנקבעו לרישום לאיזור מגוריהם.

הרישום עצמו אינו מחייב את העיריה לקלוט את הילד/הילדה בגן המבוקש והקליטה מותנית במספר הנרשמים.

הודעות מס הכנסה ומס רכוש

לשימת לב המעבידים וחייבים אחרים בניכוי במקור

א. דו"חות שנתיים
מעבידים ו"מנכים אחרים" חייבים על-פי החוק להגיש דוחו"תיהם השנתיים לשנת המס 1985 על ניכויים במקור מתשלומים שאינם משכורת לא יאוחר מיום 30.6.86
את הדו"חות השנתיים הבאים: טופס 0126, 0826, 0836, 0846, 0856 יש לשלוח אל: נציבות מס הכנסה, מוקד הניכויים הארצי, ת.ד. 2648, ירושלים 91010
אין להגיש דו"חות על גבי טפסים של שנים קודמות.
כל הסכומים בדו"חות ירשמו בשקלים חדשים שלמים.

ב. אישורים שנתיים
את האישורים השנתיים (טופס 106, 806, 837, 847 ו-857) יש למסור לעובדים או למנוכים עד תאריך 20.6.85

ג. לתשומת לב מיוחדת
עפ"י סעיף 32 א' לפקודת מס הכנסה לא יוכרו הוצאות בשל תשלומים שחלה לגביהם חובת ניכוי במקור אלא אם הוגש למס הכנסה דו"ח המכיל את כל הפרטים המזהים של מקבל התשלום.

ניכית כסף במקור - מסור האישורים
ושלח את הדו"חות במועד!

מעריב

דוד ואניה מקדים

– לקו הזינוק

כמעט שעשוע

יוסי חרסונסקי

– לא להחמיץ –
הערב בעד־פופ:
פרינס בראיון מיוחד ובקליפ KISS
פיל קולינס – TAKE ME HOME
ג'קסון בראון – FOR AMERICA

המועצה המקומית באר־יעקב
הודעה
[illegible]
נחום איצקוביץ
ראש המועצה

לוח מעריב

לך על בטוח

בשיתוף עם THE JERUSALEM POST

המשרד הראשי: בית מעריב, רחוב קרליבך 2, תל־אביב מיקוד 67132.
טלפון ישיר למסירת מודעות: 439439 (רב קווי). המחיר: 5.92 ש"ח למלה, מחיר אחיד לכל ימי השבוע (כולל ערב שבת וחג) מינימום 8 מלים

דירות

■ מודעפון 383838 – שרות לקבלת מודעות בטלפון ללוח מעריב בכרטיסי אשראי ויזה, ישראכרט ודיינרס! מודעפון 24 שעות ביממה. 03־383838 (#6359)

■ דרושות דירות בכל הגדלים, ברמת־גן, גבעתיים ובני־ברק. "מביא" 03־7512380־2 (#14577)

וילות ובתים

■ בהרצליה, קוטג', 5 + מרתף, 145000, 03־484279 "ניורך". 052־84839 (#9868)

■ שרות לקבלת מודעות בטלפון, ללוח מעריב, בכרטיסי אשראי: ויזה, ויזה + 30, ישראכרט ודיינרס 03־227117, 03־227118, פתוח כל הזמן, (מ־7:00 בבקר), "פרסום – אידאל". (#9932)

■ בהרצליה פיתוח והכפר שמריהו, להשכרה בית 3 + גינה 400, קוטג' מפואר 5 1300, דירות 2 חדרים + בריכת שחיה 400, וכן בתים מפוארים לדיפלומטים. "ב.ס. נכסים" (שטיין). 052־72423, 052־552692 (#374)

■ ברעננה, מפואר בודד 7 חדרים בבניין קטן. "אמריקן דר" 052־35356 (#1115)

■ ברעננה בהזדמנות, קוטג' 6, 700 מ"ר, מינהל "אמריקן דר" 052־23585 (#1127)

■ בראשון לציון, קוטג', לקוטג, 6 חדרים, מטבח מרגש. 5516455 (#1253)

■ ברעננה, קוטג' פרטי, 500 מ"ר, מגרש, 250,000 דולאר. 052־454989 052־457788 (#2486)

■ מבצע חד פעמי, ל־3 קוטגים – סביוני אביב, רמת־אביב ג', ב־189,000 + מע"מ בגמר, אפשרות לכישת שלד בלבד, משכנתאות עד 50,000, בשבת מגיעים באתר ב־10:30–13:30. "רמת־השרון" 429799 (#3816)

■ בגבעת־שמואל, דו־משפחתי, 300 מ"ר, 100 בנוי. 03־5322721 (#8521)

■ ברעננה, קוטג' גדול, בסביבה טובה, 180,000 דולר. 052־26621 (#17503)

■ בתל־מונד, בית + דונם אדמה + אפשרות בניה. 03־709230 03־919060 (#17579)

■ בשכ"ג, בסמוך צהלה וילה עד־קית, 950 "ניורך" 052־84839 03־484279 (#17892)

■ במוניה, להשכרה קוטג' חדש, 5 חדרים. טלפון: 069־41287 (#1975)

■ בגבעת תומר ליד בי"ח שמואל הרופא, קוטג' 3 מפלסים, כ־220 מ"ר, כולל מרתף, 7 חדרים + תוספות. 03־391528 (#2226)

■ מיקום צמוד בבניית וילות ת.א. שמיר "מהנדסים ויועצים". 08־435378 (#2836)

■ להשכרה באיזור כפר־שמריהו קוטג' 5 חדרים. 052־77763 (#2894)

■ באפקה, תל־ברוך, שכון דן, רמת אביב ג' ורמות צהלה וילות וקוטגים לכל תקציב "פאק נכסים" מלד"ן. 03־424141 (#3088)

■ באפקה!! הזדמנות!! למכירה/השכרה וילה מקסימה, במיקום מעולה. 259314 (#3406)

■ קוטג' רחוב ידידים בין נווה אביבים לאוניברסיטה מתאים לבעל מקצוע חופשי, מרתף מואר. 03־421494 (#4748)

■ ברמות צהלה, בבניה, קוטג' אמצעי מפואר, מרתף, גינה וגג. 052־25345 (#8416)

■ פנטהאוז גדול ומפואר, למכירה/להשכרה, בחדרה. 063־36976 052־553205 (#9422)

■ בנצרת, למכירה/להשכרה, וילה הנישקפת על הכנרת. טלפון: 04־932082 (#9425)

■ בשדמה ע"י עשרת, בית 140 על דונם. 052־39108 (#9996)

■ בראשון־לציון, וילה חדשה, מגרש 450, בניה 200 + תוספות, השומר 63. (#10031)

■ להשכרה, בהרצליה הצעירה, קוטג' 6, מרוהט בלוקסוס מלא. 052־551050 (#15107)

■ ברמת השרון, וילה יפהפיה על ½ דונם אדמה. טלפון: 03־481580 (#16356)

■ בהזדמנות, בקרית הנביא, להשכרה וילה יפה, 5. 08־412067 (#2751)

■ למכירה קוטג' 6 חדרים + גינה גדולה, ברמת־השרון. 03־470477 (#3345)

■ בהרצליה למכירה קוטג' מסודר, בהזדמנות, 125,000. 052־85204 052־85343 (#8365)

■ סמויון, בית קטן בגבעתיים, רמת־גן. 315491, בערב. (#8846)

■ בהרצליה פיתוח, וילה 7 חדרים, לוקסוס!! דונם, בתוך תבצלות השרון. 052־70767 (#8919)

■ בהזדמנות – בית סולידי ומסודר להפליא, 149,000 "קניר". 03־230007 03־237702 (#16974)

■ בהזדמנות וילה בכפר־יונה על־יד גוניה 300 מ"ר אדמה. 053־85573 (#2047)

■ בכפר־שמריהו, למכירה וילה, 300 מ"ר – מגרש 1400 מ"ר, פרטי. תיווך "טובים לשרון" מלד"ן. 03־346770 03־481387 (#2840)

■ בקראוף להשכרה קוטג', 4 חדרים, מרוהט חלקי. "סנטר" 351425 (#2909)

■ בסביון, למכירה וילה, 5 חדרי שינה, מיידי. תווך "טובים לשרון" מלד"ן. 03־346770 03־481387 (#8393)

■ בסביון להשכרה וילה, 3 חדרי שינה (700) תווך "טובים לשרון" מלד"ן. 03־346770 03־481387 (#8398)

■ באילת ב"מגדל ביתן", שלד בנה במגרש 450 מ"ר, 40,000. 03־451939 (#8996)

■ בהרצליה פיתוח, למכירה וילה מפוארת ללא מתווכים. 052־77044 (#11166)

■ פרטי, ליד מרכז, בית על 6 דונם. 063־70219 (#2190)

■ מוספים שותף לבניית קוטג' דו־משפחתי על שטח של דונם בקרית־אונו. 712949 (#2477)

■ באבן־יהודה, בית על ½ דונם, קרקע פרטית, אפשרות הגדלה ל־4½ חדרים ברעננה. 053־99348 (#2734)

■ בגבעת־השומר קוטגים מפוארים, 6 חדרים, חצי דונם. 03־498658 (#3099)

■ בחדרה, למכירה וילה חדשה, 4 חדרים, "בוק". 055־91723 (#3137)

■ בחולון 4, בנו משפחתי + חצר + מחסן. 03־800813 03־850927 (#3208)

■ ברעננה, בית מפואר בשכונה אקסקלוסיבית!! 280,000 דולר. 052־552692 052־442375 (#3269)

■ בהזדמנות למכירה קוטג' מפואר, בהרצליה פיתוח. 052־559410 (#3274)

■ ברעננה למכירה קוטגים מפוארים דו־משפחתיים, בבנייה. 052־22455 (#3496)

■ למכירה לבני זכוכית, קרמיקה, כלים סניטריים, ארון וחוץ + אפשרויות התלמה. 03־9223718 (#4752)

■ ברמת שחיה, יש לך למען הבטיחות אתה חייב מתקן אזעקה. "רגביוסקי" 625936 (#4758)

■ באבן יהודה, בית פרטי חדש ויפה, חצי דונם. 052־32459 (#5506)

■ "מגי הרצל" בונים בהוד השרון קוטגים מפוארים, 400 מ"ר המגרש. 03־918224 052־444674 (#16619)

■ בקרית־טבעון, דו־משפחתי, מד־מר, 3 + קרקע, 03־9005589 03־9221620 (#17039)

■ ברעננה בקריית שרת, דו משפחתי, 3, גג מודהים, א.ק. פטירה 263. 052־446890 (#17115)

■ אשקלון באפרידר, קוטג' 200, מגרש 710 בלעדי. 051־33395 (#17186)

■ להשכרה דירות 2 חדרים במסרקן, מתאים לחודשים־שלושה, מרוהט מלא, 600. "קנדיאן אינטרקונטיננטל" 052־556677/2061 (#2478)

■ בהרצליה, במרכז, להשכרה וילה + גינה, לזוג ילדים או לתקופה ארוכה. "סטאר" 052־540539 (#2884)

■ בזכרון יעקב, הצעה מעניינת לבניית בית במקום יפה. 063־90435 (#2914)

■ באבן יהודה, קוטג' דו־משפחתי, 180 מ"ר + הרבה תוספות! 145,000 דולר. 053־97596 03־382772 (#3021)

■ בהרצליה פיתוח, קוטג' 8 חדרים + תוספות!! מציאה!! "אלוף" 052־551717 (#3047)

■ קוטג' בגמר בניה, בהרצליה הירוקה: מרתף מקלט + סלון וחדר אוכל ענק + חדר עבודה גדול + 4½ חדרי שינה + 3 שרותים ו־2 אמבטיות + 2 גגות מפוארים, 190,000. 03־289253 052־87243 (#3065)

■ בהרצליה פיתוח, ליד הים, וילות/דירות, השכרות לתקופת קיץ ולזמן ארוך. "אלוף" 052־551717 (#3071)

■ הרצליה־פיתוח, כפר־שמריהו, להשכרה בתים ריקים ומרוהטים, לסגל דיפלומטי ושגרירים. "אנגלו סכסון" 052־554443 (#3081)

■ דירה דו־משפחתית בגדרה + חצי דונם. 08־226691 08־226671 (#3120)

■ ברמת־השרון, למכירה בית 6 + 200 אדמה, 481106 בערב. (#3180)

■ וילה בהרצליה פתוח, 5 חדרי שינה, להשכרה מיידית, לתקופה ארוכה. 052־72759 (#3451)

■ בית ענק, שלוש קומות, בזוה הנביא, תל־אביב. 03־856672 בערב, 03־821420 ביום. (#3666)

■ ברמת אפעל, בלעדי לגמלט סביון, בית מטופח בטבעון מקורי. 03־341333 (#3712)

■ להשכרה וילה על 2 דונם, בריש־פון, משקיף לים. 052־558647 (#3888)

■ בזכרון־יעקב, דו־משפחתי על ½ דונם. 03־471766 03־425581 (#4804)

■ באזור־דבורה, מציאה דירות קרקע, ברחוב הקישון – ראשון־לציון, בבית בן 6 דירות, כניסה 15 חודש. 03־946737 (#5056)

■ בפתח תקוה, למכירה, בית + מגרש, 840 מ"ר + טלפון. 03־9324030 (#8515)

■ למכירה בצפון תל־אביב, קוטג' מרשים + גינה 168 מ"ר. 03־5464637 (#16161)

■ בזכרון יעקב וילה מפוארת + אדמה + ג'קוזי + תוספת + חבילה. 063־96692 (#16364)

■ בית במושב למכירה/החלפה, בזיקה במיר. 02־911347, מיום א'. (#16432)

■ בהרצליה הירוקה קוטג', 135,000 דולר. 052־82037 (#16522)

■ למכירה קוטגים מפוארים בכרמיה בונים, 110,000 דולר. 2½ באוסישקין, 42,000 דולר. 053־23534 (#17012)

■ ברעננה, קוטג', 400 אדמה, 180 בנוי, 158,000. 052־24897 (#17015)

■ בזכרון־יעקב, וילה 5 חדרים, 4 מפלסים, חצי דונם, מאגן. 063־96184 (#17191)

■ ברמת השרון, קוטג' מפואר 6 חדרים + מרתף מואר, 3 מפלסים. 491428, 833314 ערבית (#3108)

■ בחדרה, כפר ברנר 4 דונם + בית. 053־28274 053־23639 (#3176)

■ ההזדמנות ברמת השרון!! מה רטקת!! קוטג', 4, שמור ומסודר!!! 03־448561 (#4000)

■ בהזדמנות, בהרצליה פיתוח!!! וילה מפוארת!!! 3 מפלסים!!! תכנון מיוחד!!! 03־448561 (#4001)

■ להשכרה! באזור אפקה קוטג' 6 קומפלט, שוק יולי "גינה". 418490 (#15423)

■ ברמה"ש המערבית, דו משפחתי, 6 + גג, מרוהטת, 185,000 דולר. 03־490526 (#16481)

■ בהרצליה פיתוח, דירות קוטג' יפהפיה על הים, בשכ"ח/מכירה. 052־70530 (#16799)

■ באפקה 4 + מגרש 500 מ"ר, 240,000. בנאות אפקה קוטג' 5 + מרתף, 200,000 גימל. 424584 424472 (#16395)

■ ברמת־השרון המערבית, וילה מפוארת ביותר על 400 מ"ר. "משיזל". 03־482058 03־481256 (#16435)

■ לרציניים ביותר, בעלי אמצעים ומחירי החלטה!! בנווה אביבים דירות גג. "גינה" 429980 (#16511)

■ דו־משפחתי, באזור יפה בר"ג, אדמה פרטית + אפשרות בניה. 03־768559 (#16608)

■ להשכרה, וילה בקרית ביאליק־טוק, יהוד, ל־3 שנים. 9712102 364025 (#2648)

■ בהזדמנות נדירה וילה מפלסית, בדרך הרצליה בשיכון דן. 052־20133 (#16837)

■ בהרצליה פיתוח!! וילה חדשה 240,000. 052־558731, "שעשע". 052־72878 (#17210)

■ בהרצליה, בבניה שכונת קוטגים מפוארת, מקום מרכזי ושקט. לפנות במקום. רחוב הדגיב פינת רשי או במשרד "האחים עזרי" סוקולוב 13 הרצליה. 052־88028, א, ב־16.00–19.00 (#4681)

■ בראשון־לציון, דירות קוטג', 7 חדרים, משטנות, פינוי מיידי. 03־997208 150,000 דולר. (#4740)

■ באזור־דבורה, מציאה ב"קה־הדר" במערב ראשון־לציון, קוטג', 5½ + גג, אחרון בשכונה, כניסה 4 חודשים. 03־946737 (#5044)

■ פנטהאוז מפואר, כל הגג, בשרות 29 בגדים. 875236 (#6746)

■ לרציניים!! בשכ"ח וילה מפוארת מרוהטת, בכני בתוך, יכונה לתקופה ארוכה. 08־436585 (#7366)

■ למכירה/השכרה/החלפה, בהדרמה במרכז, וילה יפהפיה בשטח. 03־359006 (#14749)

■ וילה משוגעת + משק עזר, ליד כפר נטעים. 233021 236258 (#15055)

■ ברמת צהלה, קוטג' חדש ומדורח!!! במקום מעולה!! 03־471433 052־34441 (#15686)

■ בנווה־דסקר 4, שקטה, 130,000. "גימל" 424472 424584 (#15716)

■ ברמת־השרון קוטג' מפואר, 5 + מרתף, 230,000!! "גימל" 424472 424584 (#15718)

■ בהרצליה קוטגים מפוארים בבניה, החל מ־140,000. "גימל" 424584 424472 (#15723)

■ בכפר־סבא קוטג', 180 מ"ר מגוון + 6 חדרים ומטבח יוקרתי ומואר, 150,000 דולר. 052־31211 052־440235 (#15972)

■ בהרצליה הצעירה, למכירה, קוטג' יפהפה + 300 מ"ר מגרש. 052־85204 (#5367)

■ משק עם וילה יפהפיה מושקעת + חניה + מיבנים במושב ניר ישראל. 03־403436 (#5368)

■ דרוש פנטהאוז/וילה בראשל"צ וסביבתה, בשכירות לתקופה ארוכה + טלפון. 03־357159 (#6097)

■ להשכרה!! בהרצליה פיתוח, בית חדש ומפואר, לתקופה ארוכה. 052־552692 052־72423 (#4537)

■ בצפון ת"א, בשוכנים, למכירה, בית פרטי, מאה בני + מרתף + גינה מטופחת, טלפון: 03־822891 03־457928 (#4699)

■ למכירה (ללא מתווכים), וילת פאר מרוהטת בשיכון דן. 03־479542 (#4836)

■ ברמת־צהלה, קוטג' מטופח, 3 מפלסים, בהזדמנות. 03־490236 (#5166)

■ ברמת־גן, דו משפחתי, 3½, שמורה, 4, כ"א, 140,000 03־764735 (#5249)

■ למכירה וילה במבוך 4 חדרי שינה. 03־356468 (#5386)

■ ברחובות, פנטהאוז 5 מפואר, נוף, אותה"צ. 03־992450 03־942906 (#6463)

■ ברמת השרון, למכירה קוטג' מפואר, מרוהט חדש, 5 חדרים + עליית גג + גינה מטופחת, מיקום מצויין. 03־402836 (#6591)

■ בהזדמנות, ברמת יצחק, למכירה קוטג' דו משפחתי. 03־802526 03־376744 (#12351)

■ ברעננה!! בפרוייקט חדש ובלעדי, קוטגים מפוארים החל מ־125,000 בתנאים מיוחדים "ישראהאוז". 052־441088 (#15039)

■ ברעננה לרציניים קוטגים במיקום מעולה. "גלד" 052־445650 03־323562 (#15752)

■ בגבעתיים, בית פרטי + מגרש 470 מטר, אישור לבניית 3 קומות. 03־319969 (#5494)

■ לקונה רציני! לא לתיווך! בית על 500 מ"ר, באפקה, ת.ד. 39094 ת"א 61390 (#5833)

■ בכפר סבא, קוטג' פנטהאוז מפואר, פינוי מיידי + טלפון. 052־444429 (#6011)

■ בסביון בלעדי, וילה על מגרש גדול. תווך "דה בוטון". 03־343356 (#6499)

■ דו משפחתי + 700 מ"ר + מחסן + אפשרות לבניה, הוד השרון מנדיאל. 052־443178 (#14568)

■ בית 10 חדרים, מיכה, בסביבת מניה. 03־660271 ביום. (#15433)

■ בגבעת־עדה (מבתן יעקב) קוטג' כ־200 מטר, בנוי על מגרש פרטי, נוף מרהיב, אריה צהר. 04־725216 (#15945)

■ מודעפון 383838 – שרות לקבלת מודעות בטלפון ללוח מעריב, בכרטיסי אשראי ויזה, ישראכרט ודיינרס! מודעפון 24 שעות ביממה. 03־383838 (#6338)

■ למכירה בתל־השומר, בית ישן, 6 חדרים על 1000 מ"ר, ללא מתווכים. 341323 בשעות הערב. (#6401)

■ קוטג' מרוהט, 180 מ"ר, בנוי על־כפר שמריהו. 052־78613 03־247782 (#6532)

■ בהרצליה־פיתוח, למכירה, וילה במקום מבוקש. 052־70960 052־70591 "דיור־אקספרס". (#6579)

■ בהרצליה – פיתוח, להשכרה, וילה עם/בלי ריהוט. 052־70960 "דיור – אקספרס". (#6592)

■ ברמת־אביב, בית טורי, 5 + חצר, 160,000 דולר. 412246, לא בשבת. (#6750)

■ בשומר, 7 חדרים, 250 בנוי, 600 מגרש. 02־343948 (#15252)

■ קוטג' 5 חדרים + גינה. עקיבא 64 רעננה. 052־25472 (#15355)

■ באבן־יהודה וילה חדשה על חצי דונם, למכירה. 03־297536 (#15462)

■ פנטהאוז מפואר בזאובלו בראשל"צ מבוא. 03־7512380־2 (#15529)

■ ברמת־גן, דו־משפחתי 6 חדרים. 03־764116 לא בשבת. (#15773)

■ בבני־ברק, קוטג' דו־משפחתי, במקום יוקרתי. 03־255741, 03־347443 5 (#15836)

■ ביהוד, קוטג' + מטבח חדש, לטלפן ורצוי בערב. 03־363114 (#15857)

■ פנטהאוז ברמת־השרון! יפהפיה, שיכלולים, נוף, חדיש. אנגלו־סכסון 03־403733־4־5 (#15913)

■ ברמת־השרון! קוטג' בגמר דירה! 125,000!!! (בבנייה). אנגלו־סכסון 03־403733־4־5 (#15915)

■ לוקסוס ברמת־השרון!! קוטג' יפהפיה, מודרני, חדיש. אנגלו־סכסון 03־403733־4־5 (#15920)

■ בכפר־סירקין, בית גדול על שטח 5 דונם. 03־9324432 (#5685)

■ בגדוד ת"א, צריף, 2 + 250 מ"ר + חשמל + מים. 20,000, 854162 (#6249)

■ בהרצליה הירוקה, להשכרה קוטג' + טלפון. מיידי. 052־88585 052־540658 (#6550)

■ בהרצליה הצעירה, למכירה קוטג', חדש, לבניה. 052־88585 (#6653)

■ בראשון־לציון, פנטהאוז 6 חדרים, במערב. 945512, תיווך. (#13574)

■ באפרידר מהודר קוטג' בבניה, כולל גג רעפים. 03־234921 (#14439)

■ וילה כפולה בכפר יונה, כ־800 מ"ר, 85,000 דולר. 053־85902 (#15342)

■ בצהלה!! 550 מ"ר, אדמה פרטית כ־300 מ"ר, בנוי, מתאים לשתי יחידות מגורים (לא קוטג'). 03־473554 18.5.86־מה (#16007)

■ בזכרון־יעקב, קוטג' מפואר, 6 חדרים + נוף וגג. 03־470652 (#5631)

■ בעודה, דונם אדמה, וילה 225 מ"ר + פטיו פנימי + חניה + פיתוח. 03־906285, 057־958484 (#5632)

■ למכירה במושבה מגדל, וילה מפוארת, משקיפה לכנרת + קרקע. 067־90226 (#5744)

■ בהרצליה פיתוח, למכירה, וילה, 180,000 דולר. 052־78587, לא בשבת. (#6254)

■ בראשון, צמוד לכפר־שמריהו, בית 3 + 30 דונם, בהזדמנות!! 052־552692 052־72423 (#6370)

■ באודים, בית + 30 דונם, נוף מהרים!! 052־552692 052־72423 (#6392)

■ בזכרון־יעקב, קוטג' להשכרה, 3 + סלון + פינת אוכל, נוף מרהיב. 063־90083 (#7231)

■ בהרצליה במרכז, להשכרה בית פרטי, לזוג ילדים או משרדים. 052־541144 (#7345)

■ בכפר שמריהו בית + 800 אדמה פרטית, 320,000. 052־72423 052־552692 (#7510)

■ בהרצליה, המרכז, למכירה קוטג' מפואר, 300 מ"ר, חצי דונם, מרתף גדול ומואר, 200,000. 03־945929 (#7585)

■ וילה חדשה בבית־אריה, הכי קרוב לקרית־אונו. 03־317958 03־9712044/7 (#7645)

■ ברעננה, קוטג' בודד, 440 מ"ר בנוי + מגורים, 240,000 דולר. 052־451802 (#12653)

■ בתל־אביב, בריהודה, בנין לבניה 16 חדרים מוגמרים + 5 מטבחים + 3 חנויות מוגמרות "פאק נכסים" מלד"ן. 03־424141 (#13505)

■ בהרצליה הירוקה, בית משקע, 5 חדרי שינה, 3 שרותים, 140,000 דולר "פאק נכסים". 03־494139 (#13612)

■ ברמה"ש המערבית, 4 חדרי שינה, חדר עבודה, מרתף, 230,000 דולר "פאק נכסים". 03־494139 (#13649)

■ ברמת־אביב ג' דירות גג וקוטגים מפוארים בבניה, החל מ־217,000 "גימל". 424472 424584 (#13774)

■ בית מגן, 3 קומות + דירה דקה, בהזדמנות. 03־382912 (#14177)

■ בית קטן + גינה גדולה, ברחוב כהן יצחק. 063־71232 02־719256 (#5828)

■ בטכנולות, 2 וילות, 128 מ"ר + 158 מ"ר על שלושה דונם. טלפון: 053־96136 (#5924)

■ בנהאילך, יבנה, קוטג' בנוי 200, מגרש 435. 03־942312 (#6301)

■ קוטג' חדש, פינוי + מרתף + גינה. אלעזרוב 19 חולון. (#7701)

■ בצהלה, (רבעים) בהתחלת בניה, קוטג' סופר מהודר, 350 מ"ר. ת.ד. 22320 תל־אביב. (#5779)

■ בהרצליה, מהרעשל, חדר + סמנה + שירותים, מרוהט – להשכרה!! 052־556706 (#5872)

■ בהרצליה הצעירה, קוטג' דו משפחתי, 4½ חדרים, בהזדמנות. 263063 (#5917)

■ ביבנה, בבנה־ביתך, קוטג' מרשים, ½ דונם. 08־436626 (#5928)

■ בגדרה, קוטג' מפואר, 8 חדרים + הסקה, גינה + טלפון ועוד. 055־92274 (#6035)

■ בפרדס חנה, קוטג' מיוחד, 200 מ"ר / 700 מ"ר, 6 חדרים. 063־71662 (#6453)

■ באזור, בית חד־קומתי + גינה, 150 בניה. 03־5593165 03־821269 בבית. (#7918)

■ ביהוד, קרית־ביאליסטוק, קוטגים חדשים המוגשים לבניה. "אלדר נכסים" 03־344770 (#13184)

■ להשכרה קוטג' מפואר בהרצליה־פיתוח אפשרי + ריהוט. 03־613623 בעבודה. (#13821)

■ בקרית־ההגנה, וילה 250 מ"ר, שלושה מפלסים, דירות 4 + 2 שרותים. 08־413835 (#14406)

■ בראשל"צ שיכון המזרח דירת חדר + חצי דונם. 03־995248 (#14754)

■ במרכז הוד־השרון 500 מ"ר, 2½ בדו־משפחתי + 2½ ק ילדים באר־שר + אישורים לבניה גבוהה. 052־32256 580,000 (#7870)

■ באשקלון, אפרידר וילה בנוי, 175 מ"ר, 700 מ"ר המגרש. 051־38667 (#6361)

■ בהרצליה הצעירה בהזדמנות קוטג' 125,000, ללא תווך!!! 052־543835 052־544722 (#6549)

■ בהרצליה ב', על מגרש גדול, למכירה בית גדול ומקסים, 9 חדרים + נוף מקסים לים. "אלוף" 052־551717 (#6594)

■ בהרצליה־פיתוח, בית גדול להשכרה, מרוהט־לא מרוהט, מקום מדהים!! "אלוף" 052־551717 (#6605)

■ ברעננה למכירה בלי מתווכים ליד רחוב משה דיין, קוטג' חדש, כניסה מיידית, מתאים לבעל מקצוע חופשי. 4 חדרי־שינה, 3 שירותים, 2 אמבטיות, חדר ארונות, סלון, פ"א, חדר עבודה, מרתף ומקלט, פטיו וגינה 160,000 דולר. 052־445124 (#6970)

■ דחוף! בכנגים קוטג' מפואר. 03־864293 03־831824 03־584429 (#7686)

■ באשדוד, רובע יא', וילה מפוארת, חדשה, משקיפה לים, מיקום מעולה, לפנות לדוי. 03־594907 לא בשבת. (#7689)

■ בכפר־סבא – ברח' תל־חי, קוטגים, 6 חדרים. 03־664631 (#13704)

■ בהוד־השרון, קוטג' מפואר וגדול, במקום מצויין 165,000 דולר, תנאים נוחים. 052־455091 (#13801)

■ פנטהאוז נדיר!! – ברמת השרון!!! 310 מ"ר!!! נוף!! 03־448685 03־448561 (#13835)

■ בהרצליה פיתוח דו משפחתי, 5, שרותים כפולים, מזגנים, 1200,000 "קנדיאן אינטרקונטיננטל". 052־556677/2061 (#14057)

■ בהרצליה, במקום הגבוה ביותר, למכירה קוטג', נוף מרהיב!! 03־473293 (#14060)

■ בהרצליה פיתוח קוטג' בודד פינוי מפואר, 7, מרתף, בבניה! תוכניות במשרדו "קנדיאן אינטרקונטיננטל" 052־556677/2061 (#14079)

■ אשקלון, ברנע, דו־משפחתי, 5 חדרים, גינה, חניה. 051־32446 (#14213)

■ בהרצליה פיתוח, בקירבת הים, וילה ברזרות, חדשה. 03־450270 "פטל". (#14508)

■ בהזדמנות!! בחולון 4 + חצר גדולה, אפשרות בניה. 894505 (#14782)

■ ביהוד, קוטג' דו משפחתי, 330 קרקע, 140 בנוי. 363192 (#14808)

■ ברעננה קוטג' חדש!!! באזור ירקוני!!! מ.ה.ב. 052־31275 052־22725 (#14809)

■ בהרצליה הצעירה קוטג' חדש, 5 + מרתף 150,000 (ממון) מיידי! תיווך "לב־העיר" 052־546166 052־545998 (#14873)

■ בחולון, במרכז, קוטג' מפואר, 4 + גג. "צור" 853069 (#7953)

■ ברעננה בית פרטי + דונם – "תיווך המרכז" אחוזה 124 רעננה. (#7979)

■ ברעננה, קוטג' 250 מ"ר, מגרש 400, 180,000, בית: 052־34915 עבודה: 052־31327־9 (#8113)

■ תפסיק לשלם תווך! בשידור טלפוני פרטי, וילות וקוטגים באיזורים המבוקשים. 03־428986 "סלי־דור". (#12792)

■ משק בהרמב שרונה (10 דקות מהכיכרית), הכולל קוטג', 3 מפלסים + הסקה מרכזית + מזגני אויר + בית 4 חדרים + הסקה. בצמוד לבתים, דיר־צאן חדש בנוי על דונם ורבע + מבנים, סככות + 25 דונם זיתים + 10 דונם שקדים + כלים וציוד לתפעול המשק. בנוסף 53 דונם פלחה. 067־67936 לא בשבת. (#13298)

■ מעוניינים לשכור קוטג' + טלפון, ברעננה. 063־79018, לא בשבת. (#13335)

■ למכירה דו־משפחתי בפרדס־חנה, 4, 66,000. 063־79018, לא בשבת. (#13336)

■ ברמת ת"א, קוטג' חדש, מפואר, גג מרתף, שני מטבחים, 3 שרותים, חניה, טאבו, 80,000 דולר. לרדה. 03־397931 (#3951)

■ טלפון מיוחד למסירת מודעות 03־885־885 לשרותך 24 שעות ביממה. "פרסום און". (#12807)

■ בפתח־תקוה, קוטג' מפואר, 7 גדולים, 1 דונם, 195,000 דולר. 03־904816 03־903265 (#13041)

■ ברמת אליהו בית פרטי, 4 חדרים + שרותים. 03־9612081 03־948690 (#13169)

■ בצפון ת"א!!! פנטהאוז יוקרתי!!! 6, כל השיכלולים!!! "יהדספר" 03־462734 (#13225)

■ בגבעת שמואל, דו־משפחתי מעולה, 300, אדמה פרטית. 03־5322212 (#13284)

■ בהרצליה פיתוח, 4 חדרים, ½ דונם, ק"ק. 052־78392 (#7698)

■ בהרצליה פיתוח, וילה מפוארת, תכנון מיוחד + תוספות. 052־70903 (#7796)

■ ברמות צהלה קוטג' חדישה, 5 חדרים. 185,000 דולר. 726819 (#8023)

■ בהרצליה פיתוח, קוטג' חדש + כחצי דונם. 03־904468 052־70492 (#13420)

■ ביבנה, בנהאילך – בבנה ביתך, למכירה קוטג' מפואר. 08־436516 (#13537)

■ ברמת השרון המערבית, קוטג' 4 חדרים, 300 אדמה, "קנדיאן אינטרקונטיננטל". 490163 (#13575)

■ בהרצליה, קוטג' מפואר, 5 חדרים + מרתף ועליית גג. 03־664631 (#13599)

■ בבית־ינאי שתי קומות נפרדות על חוף הים, 250 מ"ר, דונם. 053־96040 (#12401)

■ ברעננה למכירה 2 קוטגים חדשים מגרסי, בהד השמטאים פינת עקיבא. בבקר: 03־288646, בערב: 03־269839 (#12471)

■ לרציניים קוטג' ברמת אפעל, 240 בנוי. מבוא. 7512382 (#12505)

■ בהזדמנות דו משפחתי ישן, 200 מ"ר. במרכז פ"ת, עם אפשרות השקעה לבניה, 55,000. 03־258040 (#12546)

קבלנים מציעים

■ מל בע"מ, למכירה, 5 מיידי (חדשה), בהזדמנות + 2½, מיידי, בבני־ברק. 850172, לא בשבת. (#17962)

■ ש.א.פ. מציעה בחולון דירה אחרונה בבנין המפואר הנבנה ברחוב גולדשטיין פינת תביבה רייך, לפרטים: ש.א.פ, רחוב סוקולוב 64, חולון. 03־858848 (#3374)

■ בפתח־תקוה במקום מרכזי ושקט, חברת קירת בונה דירות 4־5 חדרים, בבנין מפואר־חדשני, בכרחנות מלאים. 03־747044, 03־747054 (#16412)

■ "אחים עזרי" בונים בהרצליה שכונת קוטגים מפוארת, משרד: סוקולוב 13 הרצליה טלפון: 052־88028, א, ב־16:00–19:00. (#4555)

■ משרד תיווך ותיק עם סניפים ב[illegible], מעונין לייצג קבלנים רציניים. "פאק־נכסים". 03־424141 (#6348)

■ מודעפון 383838 שרות לקבלת מודעות בטלפון ללוח מעריב בכרטיסי אשראי ויזה, ישראכרט ודיינרס! מודעפון 24 ביממה. 03־383838 (#6382)

■ בגבעתיים, אחוזות עבודה. דירות 3 חדרים, שכלולים רבים. דירה 4 + חדר + גג, כניסה מיידית. 321304 312138 (#4166)

■ בכפר־סבא, בהזדמנות, פנטהאוז חדש, כניסה מיידית, "צל אלונים בע"מ" 03־470699, 03־491685, 03־483272 בבית: 052־445836, 052־554165 (#6707)

■ בגבעת שמואל, במבצע, דירות 4 חדרים. 03־5323160 (#6386)

■ בחולון רחוב הציונות, דירות 5 חדרים, 108 מ"ר, בבניין בן 4 דירות, שיכון עובדים. 03־390721 (#15217)

■ בחולון ברחוב ברמטיאר דירת קוטג', 142 מ"ר, 5 חדרים, בבניין בן 5 דירות, הכניסה מיידית, שיכון עובדים. 03־390721 (#15233)

■ ברעננה, רח' אחוזה – קרן היסוד, דירות 5 חדרים, 124 מ"ר, כניסה מיידית, שיכון עובדים. 03־390721 (#15602)

■ ברמת־אילן, דירות 4 ו־5 חדרים, לפנטהאוזים, 5, ו־6 חדרים למסירה מיידית, "בר" דיזנגוף 173. 03־240128 (#5978)

■ בהרצליה, במקומות היפים ביותר, דירות 4, 4 + גג, 5 + גג + מעלית בבניה! 052־84007, בערב. (#7477)

■ ברמת־גן, בבניה, דירות 4 חדרים, 4 חדרים + גג, 03־720108, ב־16:00–19:00. (#5676)

■ ויכוחרם מציע: בהוד השרון, 2 דירות 4½ חדרים! בהרצליה הירוקה 2 דירות, 4 חדרים, ק"ב + חדר על הגג!! וקוטג' אחרון תלת־מפלסים!! כניסה מיידית!! 052־543460 (#6534)

■ ברמת־גן ובגבעתיים בבניה 3½, 70,000 4½ 90,000. 726819 (#8022)

■ הקבלן אולד בונה דירות!! ברמת־גן, בני־ברק, גבעתיים, 3, 4, 5 + חדר גג לפנות הרב־קוק 10 בני־ברק, מ־8:00–13:30 ומ־16:30–19:00, 03־781640, 03־705811 (#8097)

■ דירות אחרונות בפרוייקט קסם ברמת־גן, רחוב אבן־אליעזר 46 בקור בדירה לדוגמא. טלפון: 761779 03־769961 (#12857)

■ בהרצליה הצעירה – קוטג' בודד אחרון! כ־190 מ"ר בנוי, 6 חדרים + מרתף מואר + חניה, לכניסה מיידית. חברת "קוזל", אבן גבירול 30, תל־אביב. 03־257455, מ־8:30–17:00 (#13673)

■ "דוהל" מציע וילות בני בניסימה, במחיר מבצע 44.900 דולר (ללא מע"מ) ערבות בנקאית צמודה, קרקע פרטית. 063־26191, 063־25276 03־739088 (#13996)

■ חדש, מגל ומותר לבנית מחסן פרטי, בקומת העמודים + תשלומים, מבצעים עבודות ותוספות בניה באחריות ומגד ערבות בנקאית. 03־851971 (#3963)

■ טלפון מיוחד למסירת מודעות 03־885־885. לשרותך 24 שעות ביממה. "פרסום און". (#12804)

■ דירות לאיכלוס מיידי: 1) בפתח־תקוה ברחוב רוטשילד 20 – 4 חדרים. 2) בנתניה ברחוב טשרניחובסקי 7 – 4 חדרים. 3) בתל־אביב ב"ל" איכלוס יולי 86 – 5 חדרים. לפרטים: חברת "אביב" ביאליק 155 רמת־גן. 03־7512203 (#12372)

דירות נופש

■ חופשה באילת!! להשכרה דירה מסודרת, לחופשה באילת. 052־558236 (#8433)

■ להשכרה וילה ליד הכנרת, בית בצפת. 03־9362378, 03־661371 (#47371)

החלפת דירות

■ להחלפה, דירה בעיר בדירה דומה באזור הורכב. 057־959453 (#2118)

■ קח בית בלונדון תן 4 חדרים (כשר) בירושלים מ־17.8־7.8. 03־225859 (#3630)

■ דירה בהרצליה תמורת דירה בירושלים יולי – אוקטובר, ראו נוף ת.ד. 391 ירושלים. 02־633583 (#5092)

■ להחלפה, דירה בעיר, בדירה דומה בגוש דן. 057־957073 (#7579)

■ להחלפה 3½ חדרים בפ"ת, כנגד דירה 1½–2 בת"א. 451302 (#13512)

תל־אביב

■ דירות 4, 116 מ"ר, בבאר־שבע (אפשרות החלפה בת"א) פינוי גמיש. 057־32555 (#5127)

■ למכירה בהזדמנות, בית בנורדוב 18, תל־אביב. 03־760223 (#16279)

4 חדרים ויותר

■ בנאות־אפקה, דירות גג, 4½ + מעלית, "ניורך". 03־484279, 052־84839 (#9867)

■ שרות לקבלת מודעות בטלפון, ללוח מעריב, בכרטיסי אשראי: ויזה, ויזה + 30, ישראכרט ודיינרס 03־227117, 03־227118, פתוח כל הזמן, (מ־7:00 בבקר), "פרסום – אידאל". (#9949)

■ דירות, וילות, בתל־אביב הצפונה. קניה, מכירה, שכירות. "אפק" 03־242151 (#971)

■ 4½ חדשה בשלום עליכם + מעלית + חניה, 145,000. 03־284571 03־652862 (#1641)

■ ברמת־צהלה, 4, מרווחת ומפוארת, 4 דיירים. 03־499444 03־496432 (#1958)

■ ברמת־אביב, או בצפון תל־אביב, 3, 4, 5 חדרים, בלעדיות ל"שיתול תל־אביב" 03־236320 03־236738 (#3166)

■ ביד־אליהו, 4 חדרים, לוקסוס, פינוי מיידי + דוד"ש. 03־391126 (#5274)

■ בבבלי הטייסים, 4 + תוספות, פינוי גמיש, ק"ב. 395874 (#8459)

■ בי"ל, רמת־אביב, 3־4־5, מפוארות, "דירות אביב". 03־429019 (#16249)

■ בצפון הישן, לבנון הימי! 4, מפוארת, ק"ב. 5460095 (#17343)

■ ברמת־אביב ג' בהזדמנות 5 חדרים, ק"א, ע"ע. 416918 (#17587)

■ בנוה אביבים, 4 ר"פ חדרים (רב אש"ן) בפתחות ב"פאק נכסים" מלד"ן. 03־424141 (#2890)

■ ברמת צהלה נאות אפקה, מבחר דירות 4 ויותר, "פאק נכסים" מלד"ן. 03־424141 (#3072)

■ ברמת־אביב ל, 4¼, מקסימה, ק"ד, (בלי) 94,000. 03־429356 (#9512)

■ לרציניים ביותר, בעלי אמצעים ומחירי החלטה!! בנווה אביבים דירות גג. "גינה" 418490, ובשבת 429401 (#16500)

■ ברמת אביב ג' 4 + פינת משפחה + השקעות ק"ד (בלי), 90,000. 410166 (#1916)

■ ברמת־אביב ג, 4, שקטה ומסודרת ביותר. 421741 (#8524)

■ בנווה־אביבים 5 מפוארים, קומה 11, 171 מ"ר, 180,000 "סקסט". 421042 (#16829)

■ דירת קוטג' מפוארת בנאות־אפקה, 3 חדרי שינה + חדר טלויזיה + סלון + 3 שרותים. 481831 (#1096)

■ בצפון הישן, 4, גדולה, גבוהה, פינת אוכל, מעלית, חניה. 03־217315 (#1739)

■ בעמק ברכה, 4, גדולה, שרותים כפולים, מעלית, חניה. 03־743585, 04־246301 (#3734)

■ בצפון הישן, 4, מעלית + חניה, ללא תווך. 449888 (#4708)

■ בנאות־אפקה, 5, מרווחת ושקטה. 03־492267 (#17138)

■ ברמת־צהלה, חדשה, 4 + גינה, כניסה מיידית. 02־413549 (#2406)

■ ברמת־השרון, מפוארת, 4 + גג + חדר גדול + חניה, ק"ב נוף משגע, פינוי גמיש, אוסישקין 29, 480970 (#2566)

■ 4, בבבלי הטייסים, קומה 7 + תוספות. 03־396561 03־396681 אחה"צ. (#3465)

■ לבעלי ויזה וישראכרט, מבחר של 500 דירות. 03־440053 (#3638)

■ לבעלי ויזה וישראכרט, פרסם דירתך עד למכירתה בתמורת 9 ש"ח. 5462351 (#3639)

■ בלב תל־אביב 4 ק"ג, מעלית, שירותים כפולים, חניה. 03־294169 (#3817)

■ בדרך הבצוק, 4 חדרים, ק"ק + גינה, צמוד דונם. 03־333953 (#3893)

■ 4, עוקית, יפהפיה, ברחוב שקט, קטן ומקסים, בצפון. "יורם". 440053 (#4655)

■ ברמת צהלה, 4 + גג + חדר, חדישה ומסודרת + תוספות. 03־498115 (#63491)

■ ברקנאטי, 4, קומה י"א, נוף, 140,000, "קנדיאן אינטרקונטיננטל" מלד"ן. 03־286222 (#8259)

■ בלב תל־אביב, במנהטן, ויבנה, 160 מ"ר. 03־217649 (#2971)

■ דרושה בצפון (ללא מתווכים) 4–, מפוארת + מעלית + חניה. 03־240230 (פרט לשבת), 03־225871 ובעבודה. (#17166)

■ לשרותך 24 שעות ביממה!!! מחפש 2 חדרים חייג 428224!!! מחפש 3 חדרים חייג 428658!!! מחפש 4 חדרים חייג 429527!!! מחפש 5 חדרים חייג 428227!!! "סל דיור" שרות חינם 410235/6 (#5019)

■ בבלי!! מציאה!! 3½ + 1 + גג 5461844 (אמינות) 115,000 (בלד"ן). (#4542)

■ בנוה־צהלה, חדשה, ע"ע, מטבח אמריקאי + מיזוג כפולה + חניה + מעלית, 83,000. 03־473371 (#7180)

■ ברמת־אביב ל' בגמר 4, גבוהה, "גימל". 424584 424472 (#7848)

■ ברמת־אביב ל' 5 מושקעת ושקטה, 142,000. בלעדי ל"גימל". 424584 424472 (#7858)

■ ברמת־אביב 5 גבוהה 172 מ"ר, כניסה מיידית, "גימל". 424472 424584 (#13785)

■ בהזדמנות, באזורי חן, זכות לדירות 4 בתחילת הבנייה. 053־32344 (#6213)

■ מודעפון 383838 – שרות לקבלת מודעות בטלפון ללוח מעריב בכרטיסי אשראי ויזה, ישראכרט ודיינרס! מודעפון 24 שעות ביממה. 03־383838 (#6427)

■ בתל־חיים, 5 חדרים, מפוארת, בבנין 4 דירות, ק"א, 396958, בערב. (#7400)

■ בצפון הירקון!! דירת גג גדולה ומפוארת, "סופרייט". 03־234537 03־224004 (#7466)

■ בצפון!! בבניה!! דירות בכל הגדלים דירות גג ותוכניות בבחירה!. "סופרייט" 03־234537 03־224004 (#7487)

■ בשכונאיה + דירות גג, בנאות אפקה – רמת השרון – רמת אביב – תוכנית ל' + צפון ת"א, 418030 424462 (#15125)

■ ב"ל" 5, מפוארים, בבניינו – בגה, קומה גבוהה, 140,000 "סקסט" 421042 (#15407)

■ ב"ל" בגדולא, 4 מפוארים, מרהה לים, קומה גבוהה. "סקסט" 421042 (#15428)

■ בבבלי!! 4 – מטבח אמריקאי + ארונות. 110,000. "אמינות" 461844 "בלד"ן". (#6094)

■ בבתי דירות 3 ו־4, בתל־אביב. 03־227562 (#13395)

■ ברמת אביב ג', 4, חדשה!! + מעלית ונוף. 03־421967 03־427542 (#15503)

■ ברמת־צהלה 4, 140 + גג (101) מפוארת!!! 03־421967 03־427542 (#15587)

■ בהדר־יוסף, 4, ק"א, דהמברות. 03־5321483 לא בשבת. (#13929)

■ דירת גג, 4½, ברמת־צהלה, דבורה הנביאה, 130,000. 03־481336 (#14319)

■ בבלי, דירה 4 חדרים יוקרתית בבניה. 03־298361 291783 (#14468)

■ בל פארק הירקון, 5, 140 מ"ר, 120,000 "אנגלו סכסון". 03־490269 (#14894)

■ ברמת אביב ל, בגן יוסף, 4 חדרים, ק"א, ע"ע, 97 מ"ר, אפשרות לפינוי מהיר. 03־423749 (#5913)

■ [illegible] ק"ה, מעלית. 03־426057 (#7589)

■ באבן־גבירול, דירה גדולה, 4 חדרים, ע"ע בהזדמנות. 263063 (#5918)

■ 5 חדרים, 124 מ"ר, ק"ג, שרותים כפולים, כניסה מיידית. 03־651045 03־662608, בשעות היום. (#6047)

■ בצפון! בבלי!! ובלבה!! 5A + מעלית, פנטהאוזים "סופייט". 460515 461565 (#7791)

■ בבבלי הטייסים 4 בהסדרה מפוארה + רהיטי הלקי. 03־392141 03־396170 (#13919)

■ בל 4, ק"ב [illegible] "קניף" 03־230007 03־239251 (#14696)

■ בהזדמנות – פנטהאוז [illegible] 03־219548 (#6291)

■ 4 בנאות־אפקה, חבוה, ק"א, שרותים כפולים. 03־7512381 03־494899 (#7799)

■ בגבעה, 4 + גינה + חדר שינה, בגדודת. 50,000 335952 (#13194)

■ [illegible]

■ 4 מסודרת + חניה, בעמק ברכה. 03־269053 (#13368)

■ הבימה, 4, 160 מ"ר, ק"ג, 120,000. "קנדיאן אינטרקונטיננטל" 286222 (#13815)

■ בצפון ובבלי בבניה 4 יפהפיה + נוף "קנין" 03־230025 03־237702 (#14312)

■ בפארק הירקון!!! 5 + גג מפואר ריפור 5 גדולים! 03־220952 (#14453)

■ במרכז 3 + גג וחדר, בקירבת הים 7 + גג מפוארות!!! "קניר" 03־233535 03־237702 (#14689)

■ בנאות־אפקה, 4, 80,000 דולר, שקטה. "אנגלו־סכסון" 03־490269 (#14890)

■ תפסיק לשלם תיווך!!! בשידור טלפוני פרטי דירות 4½ 5 ברמת אביב הצפון. 03־428227 "סלדיור". (#12794)

■ בבבלי, תל־אביב, 4, ק"ג + מרקן + טלפון. 391945 394066 (#12576)

■ בנמירשוב, 4 חדרים, ק"ב, חניה, מסודרת, מיידי. 03־280376 (#12798)

■ ברמת אביב ל', חדשה, 5 גדולה, כניסה יולי. 03־454321 (#12394)

3–3½ חדרים

■ בתל־כביר, 3, ק"ג + מטבח אמריקאי + דוד"ש + תוספות. 831166 (#1259)

■ 3 חדרים, ק"ב, ע"ע + מעלית ושיפורים, בהזדמנות. 03־490621 (#8994)

■ בגבעתיים, 3, ק"ג + דוד"ש + מטבח אמריקאי, מסודרת!!! 03־394939 (#17627)

■ עליד הבימה!!! 3 + מעלית, ק"ג, 77,000. ובצפון!!! 3½, 65,000 "סופרייט". 03־224004 03־234537 (#2053)

■ ברמת־אביב ל', 3 מסודרת, בקטאי, ק"ה, לחזית. 419089 (#3438)

■ 3, בצפון, בשמעון־התרסי, חזית, ק"ג, בלי. 03־448530 03־826911 (#9432)

■ בשעון אביב, 3, ק"ג, חזית, 55,000 דולר. 03־477610 (#9443)

■ בבן־גוריון, 3, ק"ג, מפוארת, עורפית, מעלית + חניה. 03־221041 (#15912)

■ בבן גוריון, 3, ק"ב, מפוארת, עורפית, מעלית + חניה. 03־221041 (#16278)

■ בבבלי מציאה, 3, מהודרת, לחזית מיידי. 454525 5464532 (#2866)

■ בגבעתיים 94, 3 מסודרת, ק"ה + מעליה + תוספות. 393284 (#4022)

■ 3, ברמהמת + דוד"ש, במצב מצוין. ק"ב, חזיתית. 375903 (#12991)

■ ברמת־אביב ב', התאמים, ק"ב, 3, מסודרת. 03־410003 (#2760)

■ 3 פינים, ק"ד, 2 מרפסות, מרכזי + טלפון ברחוב ספיר. 03־615975 03־394742 (#6004)

■ בנווה־מרגוב, 3 + פ"א + דוד"ש + טלפון + תוספות, ק"ג. 03־394667 (#8314)

■ בהזדמנות בנאות אפקה, 3, ק"ד, עורפית, שקטה, מיידי. 03־498916 (#9298)

■ ביד־אליהו, 3½ + טלפון + ארונות־קיר ודוד"ש, כניסה מיידית, 53,000 דולאר. 339377 7518951 (#2659)

■ בתל־אביב, בינגון, דירה 3 חדרים – הצר, אפשרות הרחבה. 03־337641 (#2802)

■ בנאות־אפקה 3 שקטה, מסודרת, קומה ב'. 03־485624 (#3352)

■ בגלי־יצחק, 3, מטבח אמריקאי, ארונות קיר. 03־265151 (#3540)

■ בתל כביר, 3 חדרים + טלפון, פינוי מיידי, ק"ד. 03־731854 (#3661)

■ ברמת צהלה, לכניסה מיידית, 3 + פ"א + טלפון + שיפורים. 03־483428 (#3796)

■ בבהזרה בזוהלת יצחק, 3½, ק"ג + בכליה, שיפורים בהדשה. 252394 (#16777)

■ באבן־גבירול, 3½, מרווחת, ק"ג, 3 כיווני אויר. 03־253721 (#2093)

■ בביאליק ואלנבי, 3½ ק"ב, 140 מ"ר + תוספת. 03־232518 (#3178)

■ ברמת־אביב, 3½, ק"ג + מעלית + מזגנים + ארונות, פינוי מהיר. 03־426973 (#3212)

■ לבעלי ויזה וישראכרט, מבחר של 500 דירות. 440053 (#3631)

■ לבעלי ויזה וישראכרט, פרסם דירתך עד למכירתה, תמורת 9 ש"ח. 5462351 (#3635)

■ ביד אליהו, 3 + פ"א, בסביבה שקטה, פינוי גמיש. 03־393966 (#4017)

■ ברמת־אביב, רחוב האוניברסיטה, ק"ה, בלי מעלית. 418381 (#13914)

■ בצפון בנוזהאר, 3, ויפהפיה, בשוכנה, נוף ים. 03־457199 (#3309)

■ ברמת־אביב!! בשאגור 3, 95 מ"ר, שקטה + מעלית "גינה". 429980 (#15410)

■ ברמת־אביב ב' בהרה 3, 85 מ"ר, מעלית, שקטה, "גינה". 429980 (#15438)

■ 3 פינים, [illegible] ק"ב [illegible] 207981 (#17135)

■ בשדרות בן־גוריון, 3, קרקע 155,000, 03־451319 03־450270 "פטל". (#4338)

■ 3, נוה אביבים, ק"ד, בלי, נוף לים. 64,000 421858 (#4366)

■ 3 (107 מ"ר) ק"ג + מעלית, מאר־פר/בן־יהודה. 237729 (#4962)

■ בקרית שלום, 3, מטבח אמריקאי + טלפון. 03־838966 בתל. (#5227)

■ מודעפון 383838 – שרות לקבלת מודעות בטלפון ללוח מעריב בכרטיסי אשראי ויזה, ישראכרט ודיינרס! מודעפון 24 שעות ביממה. 03־383838 (#6327)

■ בהזדמנות, 3 ביפו, מסודרת, ק"ד + דוד"ש וארונות. 828715 (#14219)

■ לשרותך 24 שעות ביממה!!! מחפש 2 חדרים, חייג 428658!!! מחפש 3 חדרים חייג 428224!!! מחפש 4 חדרים חייג 429527!!! מחפש 5 חדרים חייג 428227!!! "סל דיור" שרות חינם 410235/6 (#5045)

■ בהזדמנות בבבלי, 3, מסודרת + מעלית וטלפון. 390338 219301 (#6582)

■ בנווה־שרת, באלמגר, 3 ק"ג + דוד"ש. 45,000 03־470566 02־637311 (#15955)

■ בלאורשל 3 גדולים + חדר, ארונות ק"ב, משרד: 03־622571 בית: 03־447058 (#16254)

■ 3, בנחמיים, ק"א, ע"ע, 72 מ"ר, מסודרת. 03־394661 03־221898 (#3933)

■ בבבלי!!! מציאה!!! 3 מסודרת + מרפסות 78,000 "אמינות" 5461844 (בלד"ן). (#4520)

■ 3 חדרים, מרווחות, בחופים ים, ק"ג, בדרך השלום, מיידי. 03־295566 (#4540)

■ ברמת־אביב ל', בקשני 3, מסודרת, חזית. 03־413841 (#4710)

■ בצפון, פרטר 3 גדולים, 2 מרפסות, חזית. 03־286070 (#5010)

■ בנחמיים, ק"ב, 3 ב"א, ארונות ומטבח אמריקאי. 03־394842 (#5532)

■ בבבלי 3½ ר"ג מפוארתתתת + השקעות + שרותים כפולים + מעלית + אפשרות הגדלה אקסלוסיביות. חיתוך "בבלי". 03־5460306 (#5593)

■ 3 + שטיחים מקיר לקיר + מטבח אמריקאי + דוד"ש, 829958 בקרית־שלום. (#7037)

■ ברמת אביב ג', 3 מושקעת + נוף "גימל". 424472 424584 (#13388)

■ ברמת־אביב ל', מהודרת ומסודרת, לחזית + מטבח גדול חדש, 95 מ"ר, קומה 8, נוף ים, 108,000 דולר. 03־421882 03־228574 (#14893)

■ בקרית־שלום, בהזדמנות! 3, ק"ב + פ"א + אפשרות בניה. 03־380177 (#15601)

■ ללא תיווך 3 מרווחת ומסודרת ליד העירייה. 03־230820 03־249550 (#5373)

■ באבן־גבירול ליד העירייה, 3 + מרפסות, ק"ב. 250756 (#6602)

■ הבימה! 3 מפוארת, ק"ק, 75 מ"ר. 73,000 03־221061 (#15166)

■ 3 בנחמיים 100, ק"ג מיידי !! 45,000 דולר. 342319 (#5623)

■ ב"ל" 3 מפוארים, קומה גבוהה. "סקסט". 80,000 421042 (#6311)

■ 3, ברמת הטייסים, מושקעת + ארונות, אפשרות להרחבה. 03־768997 (#6792)

■ בצפון השקט!!! 3, שקטה ומרווחת, (מעלית). "סופרייט" 03־234537 (#7455)

■ דירה, 3, ק"ב, יסוד המעלה 6 ת"א. 03־793641 03־700716 (#7596)

■ 3½ ק"ד, ליד עמק ברכה, 110,000. 267478 791107 (#15332)

■ בצפון השקט!!! 3, גדולה ומסודרת, לחזית. "מוניטין" 460515 461565 (#15353)

■ למכירה בבבלי 3 חדרים, חזית, ק"ד, מעלית ותוספות. 03־453824 03־454407 (#15454)

■ בצפון בולוצ'יסקי, 3½, ק"ד, מעלית חזית. 135,000 254796 (#15646)

■ בנוה־שרת, דירת 3 חדרים + פ"א + ארונות מטבח. 03־490241 (#15757)

■ בנווה־ברבור, 3½, נווה המסודרת, פינוי גמיש. 03־398515 (#15867)

■ ביד־אליהו, 3 + הול, קב, 3 כיוונים, מיידי!!! 052־81002 (#16061)

■ בבית ברבור, 3 חדרים, מסודרים + מטבח אמריקאי + דוד"ש. 03־399433 (#6713)

■ ברמת־אביב הוותיקה!! 3, ק"א, ע"ע, לחזית. 03־421967 03־427542 (#15593)

■ בנחמיים, 3, ק"א, ע"ע, מטבח מרווין. 03־485473, (גמיש). (#5794)

■ 3, מסודרת + דוד"ש, ק"ב, ברחוב עדני מזל 24, בתל־אביב. 256099 (#13973)

■ בבבלי הטייסים, 3, מדורגת, מסודרת, מעלית. 393146 16:00 (#5808)

■ בצפון, 3, [illegible], 3 בישראליס 88 בבבלי. 03־226797 (#7418)

■ דירה 3 + גג, יפיפה בצפון ת"א + טלפון. 202990 (פרטי). (#4624)

■ דירה 3, בצפון ת"א, ק"ב, בסודמה מציינת. 236950 (#7005)

לך על בטוח | לוח מעריב

■ בצפון!! 3½, יפה + מעלית, חזית, „מוניטין" 460515, 461565 (#7502)
■ בדרך בן־צבי יפו, 3½, ק"ד + מעלית, יפה ומרווחת. 03־834354 (#14032)
■ בצפון!! 3½, ק"ב, 3 כ"א, חזית, שקטה! אינטר־ישראל 03־294141 (#14441)
■ ברמת אביב ליד האוניברסיטה, 3, 86 מ"ר. 03־421967, 03־427542 (#13898)
■ בגבעתיים, 3 גדולים + פ"א, ק"א + טלפון. 03־392235 (86#6652)
■ בהדר־יוסף, 3, יפה ומסודרת + טלפון. ק"ד. בלי. 03־496694 (#13562)
■ ברמת־אליהו, 3 + פ"א, ק"ב, מיידי, 43,000 דולר. 03־800018 (#13674)
■ בתל אביב 3 חדרים, יפהפיה + פ"א + טלפון כולל שיפוצים. 395710 (#13859)
■ מציאה!! ליד בן־יהודה, 3, יפהפיה, 45,000 03־200450/5 (#14254)
■ בהזדמנות, 3½, ברמת־ישראל, דו־משפחתית + חצר ענקית + אפשרות 03־663894 (#14594)
■ בבלי 3 קו (לזוגות) גדולה ומטופחת „קניין" 03־230007, 03־230025 (#14665)
■ בלעדי ל„קניין"!!! באזור הבורסה 3 + מעלית מציאה 87,000 239251, 233535 (#14681)
■ בהזדמנות, 3, ברמת־אליהו, מסודרת + טלפון + מטבח 03־392275, 03־392510 (#8253)
■ בהזדמנות מיידי, בבר־כוכבא ת"א, 3, חזית, שקט, ריהוט מלא. 03־299844 (#12680)
■ ביסוד־המעלה, 3, חזית, 25,000 בהזדמנות. 03־377118 „יסוד". (#12723)
■ בצפון, 3, בלי + הול מואר + דוד"ש + ארונות קיר + מרפסות מגודרות, ק"ב, 65,000 בערב. 03־445706 (#12964)
■ בצפון, 3, ק"ב, 91 מ"ר, מטבח אמריקאי. 03־490067 (#12994)
■ בהזדמנות בבבלי!!! 3½, יפה, לזוגות, „מוניטין" 460515, 461565 (#13102)
■ בצפון!!! (בדיזנגוף), 3 גדולים ק"ב, חזית, „ארץ" 03־220952 (#13288)
■ במפרץ משטרה ביפו דירת 3 חדרים, מרווחת, תשלומים. 052־78152 (#12474)

2–2½ חדרים
■ ברמת־אליהו, 2 + הול, 3 כ"א, 37,000 דולר. 03־396819 (#9829)
■ ע"י העירייה, מתאים למגורים/קליניקה. 03־247518 מ־12:00–14:00 (#1608)
■ בצפון, 2, מפואר, ע"ע, חזית, לא בשבת. 03־292816 (#10224)
■ 2 חדרים, יפהפיה, מושקעת, ק"ק, מרווחים. 03־258295, 03־298194 (#5715)
■ בהזדמנות!! 2, ק"ק, שקטה, (מרפסת), מיידי, „ת.ד.מ.". 03־440469 (#9516)
■ בהדר־יוסף, 2, ק"ק + גינה + דוד"ש. 03־483881, 03־474675 (#17183)
■ דירה בת 2 חדרים + 2 מרפסות + דוד"ש. 03־813591 (#9098)
■ בהדר־יוסף!! (קהילת ורשה) 2 חדרים, ק"א + מרפסת. 455205, 478535 (#16626)
■ קרוב לים, 2, ק"ב, בלעדי ל„פנטהאוז". 03־444375, 03־5460503 (#2388)
■ 2 חדרים, מרתף + טלפון, במרכז הבימה. 03־282020 (#3500)
■ 2½, חזית, ק"ב, הדר הירשנברג. 03־445240 75,000 (#2723)
■ בהזדמנות!!! לזוגיים לעסק/גרפים, 2½ + גינה, ואפשרות הרחבה. בערב 03־263954 (#3035)
■ בצפון השקט, יפהפיה ומסודרת, 2½ גדולים, ק"ק. 03־232888 (#3375)
■ ברחוב 2½ חדרים, ק"ב, חזית, מרפסות, מסודרת. 03־499590 (#16843)
■ ליד הבימה, בהשמונאים, 2, גדולים, ק"ק, 46,000 03־222529 (#2416)
■ בצפון 2 + הול + טלפון, ק"ג, חזית. 03־246790, 03־454946 (#3394)
■ לבעלי ויזה וישראכרט, מבחר של 500 דירות. 440053 (#3401)
■ לבעלי ויזה וישראכרט, פרסם דירתך עד למכירתה, תמורת 9 ש"ח. 5462351 (#3420)
■ 2½ חדרים בהזדמנות, מיידי, ק"ד. 497948 (#16261)
■ בצפון, 2, ק"ב, מטבח ואמבטיה חדשים + טלפון. 220817 (#2081)
■ ביפו 2 + פ"א, מסודרת יפה, חזית. 03־829468, 03־823150 (#3388)
■ בהזדמנות בצפון 2, כ־2½ + תוספת. 55,000 248273 (#3418)
■ בצפון השקט!! 2½ + מעלית + מק ק"ב. ת.ד.מ. 03־446483 (#16753)
■ בתל־אביב, בז'בוטינסקי 4, 2 פרטר. 03־749178, 03־246437 (#4579)
■ דירת גג אמיתית!! (2½), בסביבת הבימה. 03־451319 „מטל". (#14497)
■ בצפון, 2 + מעלית + דוד"ש. 03־457479 (#15275)
■ בהזדמנות 2 בצפון השקט, ק"א, ע"ע, „אופיר" 03־5463089 (#3927)
■ לשרותך 24 שעות ביממה!! מחפש 2 חדרים, חייג 428658!! מחפש 3 חדרים, חייג 428224!! מחפש 4 חדרים, חייג!! מחפש 5 חדרים, חייג 428227!! „טל דיור" שרות חינם. 03־410235 (#5030)
■ בצפון השקט!! (חדשה) 2½ + הול, ק"ק, „רקפת" 03־216750 (#5504)

■ ברמת צהלה, 2½ כ־3 מסודרת!! 33,000 דולר. 03־499663 (#5157)
■ בהזדמנות בצפון מקום שקט, 2 חדרים ק"ב. 03־411239 (#5354)
■ 1½, ק"ק, טלפון, דוד"ש, מגנים. 03־357394, 03־229394 (#7574)
■ דירה 2½, מסודרת + גינה ברמת החייל — 44,000. 03־490553 (#15285)
■ בצפון, 2½, מרפר גבוה, 70,000 דולר. 03־444024 (#15709)
■ 2½ בשדרות, 14, שקט, גבוה, למגורים, לקליניקה, מיידי. 03־217743 (#15927)
■ בצפון השקט!!! 2, חדישה, ק"א, חזיתית, „מוניטין" 03־234537, 03־224004 (#7446)
■ בצפון!! 2 + חצי + גג + מעלית, „מוניטין" 03־234537 (#7448)
■ 1, ק"ב, אפוטרופוס. 226131, 442331 (#7868)
■ 2½, ק"ד + דוד"ש + רשיון לבניה. טלפון 398899 (#15000)
■ בבבלי!! 2 גדולה, לזוגות, שקט. „מוניטין" 461565, 460515 (#15325)
■ בשלמה־המלך, 2 גדולה ומרווחת, ק"ב, שקטה. 03־232410 (#15750)
■ 2½ חדרים, מסודרת, ק"ד, מיקום מצוין. 03־492059 (#7012)
■ בבבלי!! מטופחת!! 2½ „אמינות". 461844 (מלד"ן) (#16275)
■ 2½ גדולים, באזור המלונות, מיידי!! „שיווק ת"א" 03־236320, 03־236738 (#6312)
■ בצפון 2½ מרווחת, חזית, ק"ב „מנוף" 462140 (#7292)
■ בצפון השקט!! 2 ק"ק + תוספת, מרווחת. „מנוף" 462096 (#7298)
■ 2 יפים + חדר אוכל, ק"ב + מטבח, נורדאו־דיזנגוף, מיידי. אפשרות לריהוט קומפלט, בהזדמנות!!! 03־449580 (#7351)
■ בצפון, מיוחדת, 75 מ"ר, ק"ב (בלי), 69,000. 03־453042 (#7652)
■ 2 מרווחים, מסודרת + מטבח, טלפון, 28,000. 03־493498 (#13207)
■ בהזדמנות 2 + הול, מסודרת, קומה אחרונה. 767330 (#6018)
■ ביפו דירת 2 + פ"א מסודרת, חזית, ק"ב. 03־870104 (#12491)
■ ביפו, 2½, מסודרת, אפשרות להחלפה. בשעות הצהריים 828646 (#13075)
■ 2½, ביפו, ק"ב + מטבח אמריקאי. 03־866032 (#14077)
■ בשלמה המלך 2, ק"ב, 04־241942, 04־381257, 052־83671 (#14211)
■ 2 מרווחים בישראליס, ק"ב, 237453, הול מ־16:30 (#14346)
■ בצפון!!! 2, ע"ע, חזית, שקט, „מוניטין" 460515, 461565 (#8071)
■ באזור שקט ומטופח ביפו, 2½, ק"ד. 592642 (#6434)
■ בצפון השקט, 2½, מסודרת, ק"ב, חזית, „אדמות ישראל" 03־441784 מלד"ן. (#6839)
■ ביפו, 2, ק"ק, „אדמות ישראל" אלאלוף, 03־441784 מלד"ן (#6855)
■ בז'בוטינסקי, 2 חדרים גדולים, ק"ב, מ־17:00־19:00. 03־225040 (#6909)
■ דירת נופש ב + 200, ק"ק. 067־93261 (#7100)
■ 2½ גדולים, ק"ב, מרכזית, בדרך השלום, 46,000 03־474202, 02־865614 (#7378)
■ 2 + פ"א + טלפון + מזגן + מטבח. 03־821488 (בערב) (#14128)
■ בדיזנגוף, 2½, יפים + טלפון, ק"ב, חזית. 03־741060 (#14400)
■ בדרך חיפה 2, ע"ע, מסודרת + טלפון. 03־447622, 03־444139 (#14654)
■ 2 גדולים ומסודרים, בלורינסקי, 03־763297, 03־746022 (#14741)
■ ביפו 2½, ק"ק, בבנין 4 דיירים + גינה + תוספת, 48,000 ש"ח. בעבודה: 03־802353. בבית: 050־22073 (#8012)
■ 03־442376, בצפון השקט, 2 מסודרת + תוספת. „עמית" 03־442376 (#12787)
■ בצפון!! 2½ מרווחת + מעלית + חניה!! „רקפת". 256853 (#12504)

1–1½ חדרים
■ בצפון, מרפר + אינטרקום, מרכזית, מרפסת, למגורים — משרד. 03־736705 (#6701)
■ ברמת־אליהו, 1½ + טלפון, ק"ב בסביבה שקטה. 334681, אחה"צ. (#9039)
■ בהתקוה, דירת חדר, מרווחת, דוד"ש + טלפון. 375180, 339307 (#6745)
■ דירת חדר, משופצת, ר"ג ק"ב, אמצעית. 743932 (#4931)
■ בצפון, 1½, שקטה, במצב טוב, מיידית, הול. 03־455889 (#2420)
■ בגבעתיים, דירת חדר, קומה א', ק"ע. 03־736507, 03־731326 (#5374)
■ בצפון השקט 1½, ק"ק + חצר, מסודרת, לרציניים. 03־446445 (#15815)
■ גג מרפסת 100 מ"ר + חדר + מעלית „רקפת". 216750 (#7827)
■ בצפון השקט, קרקע 55 מ"ר, 45,000, „קנדיאן אינטרקונטיננטל". 03־286222 מלד"ן (#13756)

■ ק"ק, 1½ משופצת, למגורים מסודר + טלפון. 03־428629 (#8028)
■ 1½, מסודרת, למכירה, בצפון ת"א, ביום ובערב 451839 (#12764)
■ בצפון, דירת חדר, מרווחת + מרפסת סגורה „עמית" 03־442376 (#12785)

דירות בשכר חודשי
■ בבבלי, 6 מפוארת, ק"א, לתקופה ארוכה, 900 ש"ח. 03־202357, 03־456479 (#9803)
■ להשכרה או בדמי מפתח שנת 82, כולל טלפון, לעובדים בלבד. טלפון 01־12345
■ בעמק יזרעאל 5, 2 חדרים, 110 דולר. 03־800605, 03־268189 (#8540)
■ בל' הבימה אביב, 3, 4, 5, מפוארות „דירות אביב" 03־429019 (#16248)
■ בים, 3, ק"ב + מקרר + טלפון + ריהוט חלקי. 919150 (#2664)
■ 4½ חדרים, חדשה, מפוארת. 03־223637 (#8307)
■ בצפון!! דירה בכל המדלים + טלפון. „גיול" 233088, 241869 (#8374)
■ לקוסטה!!! 4, חדשה, בדיזנגוף סנטר + מעלית, 450. „בלבר" 03־226132 (#8508)
■ ברמת־אביב, 3 + טלפון, מסודרת + ריהוט חלקי, 260. 485953 (#1863)
■ 4 גדולים בצפון, מרוהטת. 03־240730 (#4634)
■ בצפון קרוב להילטון, 3 חדרים גדולים + טלפון. 03־419207 (#8302)
■ בת"א 3 מרוהטים + טלפון חדשה ושקט. 03־739411 (#8510)
■ על־יד צהלה, 3 + פ"א + תוספת וטלפון. 481277, 474464 (#3805)
■ דירות וטלפון: 4 ברוטשילד — 320. 3 בהאה"ה — 260. 2 בהאה"ה — 140. דירות חדר — 90 (בלי טלפון). 03־230430 (#8445)
■ בצפון, 3 + טלפון, אפשרי ריהוט. „העיר" 245832, 451939 (#3986)
■ ברמת־אביב ג', 5, חדשה, גבוהה + מק. „סידה" 03־479408 (#8481)
■ 3, ברמת־אביב + טלפון + ריהוט, בשבת: 748181, אחה"צ 427550 (#1977)
■ שותף שלישי, סולידי, 25+, לדירה יפה בצפון. 440985 (#2099)
■ בנאות־אפקה ברחוב לאה, 3½ + טלפון, לשנה מראש. 03־319547 (#2153)
■ 3 + פ"א + טלפון, קומה 2. 270, 234913 (#2487)
■ מבחר דירות מרוהטות במרכז ובצפון ת"א. „קרנו" 03־285774 (#3259)
■ 3 + 3 + טלפונים, במושבה בן יהודה, ק"ב, 14:00־17:00. 03־296069 (#15590)
■ בצפון, 3, לקליניקה, לרופא, 4 ימים בשבוע. 03־223464 (#5321)
■ 4 חדרים בקירבת העירייה, 3 טלפונים, לבחורה (לדיור עם משרד). 03־263612 (#16980)
■ שותף לדירה, 2½ + טלפון + דוד"ש, מרוהטת, בים. 823364 (#6686)
■ דירה 3, בפארק־הירקון + חדר שינה וטלפון. 403294 (#15936)
■ בכיכר מלכי ישראל, 3 גדולים + טלפון לזוגות „אדמות ישראל" 03־441784 (#4701)
■ במרכז תל־אביב, בית + חצר, מרוהט, 1–3. 295398 (#4984)
■ 4½ (לא מרוהטת), ברחוב האוניברסיטה 95, רמת אביב, שקטה (לא חזיתית). 03־415765 (#5334)
■ בצפון!!! 3 + מטבח אמריקאי בבבלי!!! 4 + מעלית, „אמינות" 5461844 מלד"ן. (#3996)
■ 2 + טלפון (אפשרות 3), (גם לבודדת). 03־656019, 03־652270 (#4424)
■ להשכרה, חדר מרוהט + טלפון, במשרד בחיפה. 04־251167, 04־251279 (#12360)
■ מפואר 170 מ"ר, מרוהט/לא מרוהט, 900, „קנדיאן אינטרקונטיננטל". 286222 (#6096)
■ קרוב לאוניברסיטה, 4 חדרים, ריהוט מלא, לשנה. 03־411539 (#7391)
■ דירה מפוארת ע"י העירייה, 4 חדרים + מעלית. 03־297536 (#15449)
■ למרגלות צהלה, 2½ מרוהטת ומשופצת. 03־240102 אחה"צ. (#15580)
■ 4 חדרים בבבלי, גדולה, חניה, מעלית, ק"א. 03־225428 (#13630)
■ בשכ"ת, 4 חדרים בצפון + מעלית + חניה. „קרנו" 03־285774 (#6760)
■ חדר כפול עם שירותים, להשכרה לחייל לזמן קצר. 03־2017205 (#13485)
■ חדר בצפון לבחורה 25 + תמורת ניקיון מ־14:00. 03־235316 (#13196)
■ ברמת־אביב 5 מפוארת, 420, 2½־3 מ־250. 03־421967, 03־427542 (#13312)
■ 4 מיוחדת, בנאות אפקה, ללא תיווך, לא בשבת. 479599 (#12502)

דירות מרוהטות
■ ברמת־אביב, 3 גדולים ויפים, לתקופה ארוכה 375, אנגלו־סקסון. 03־490269 (#9813)

■ בל' 4 + טלפון, מיולי. 03־424470, 03־324260 (#117)
■ 2 דירות פאר, 150 מ"ר כ"א, ריהוט מלא, מתאים לשגרירות. 03־426507, לא בשבת. (#479)
■ 3 חדרים + טלפון + ריהוט, ק"ן. 229549 (#17964)
■ בנאות־אפקה א' 3 חדרים, לשנה, פינוי מיולי. 496070 (#8444)
■ מיידי, ברחוב צהלה, 170, ק"ב, 2 חדרים, שקט. 418835 (#9436)
■ להשכרה, דירת 4 חדרים מפוארת, שרותים כפולים, מרוהטת + טלפון, 680 ש"ח לחודש, כניסה מיידית. טלפונים: עבודה: 282412, בית (בשבת): 237306 (#1774)
■ ברמת־אביב ג' 4 + טלפון, מרוהטת חלקית, 350 דולר. 03־424835 (#2051)
■ „פנטהאוז"!! מתמחים בהשכרת דירות לתווך קצר־ארוך. 03־444375, 03־5460503 (#2346)
■ 3 בתל־אביב + טלפון, ק"א 03־805498 מ־16:00, 03־379393 לשבתיה. (#2438)
■ 3, מרוהטים + מזגן, ברמת־אביב ג'. 427881, 450479 (#3754)
■ לזוגיים, דירה או חדר + טלפון + מזגן + וידאו. 03־262427 (#16655)
■ בצפון השקט 4, מפוארת + חניה + מעלית. „מנוף" 5463926 (#16774)
■ שותפה לדירה 2 מרוהטים בגבעתיים — שינקין, מיידי. 03־316596 (#2968)
■ ב — „לנדר", 3, מפוארים!! ומרוהטת, לשנה, מיולי. 03־421967, 03־427542 (#16548)
■ לתיירים 2 יפהפיה ומרוהטת, ע"י דיזנגוף ת"א. 03־223319 (#2557)
■ דירת חדר, ק"ק, ליד העירייה (ללא טלפון) 160, 03־820084 (#3542)
■ לתיירים ולנופשים, מרוהטת ומרווחת ליד הים. 03־9362378, 03־661371 (#4735)
■ לתיירים, ע"י הים, דירת נופש, לתקופות קצרות. 03־455322 (#5172)
■ בצפון, 2, יפהפיה, ק"ב, לתיירים, לתקופות קצרות. 03־230464 (#6530)
■ שותפה ל־3 חדרים, מרוהטת בצפון ת"א + טלפון. 03־225550 (#12369)
■ בצפון, 3, מרווחת, טלפון ק"ק. 03־742316. 052־445690 לא בשבת. (#5276)
■ 2½, בצפון ק"א, טלפון, מזגן, דוד"ש, מיידי. 03־437306, 03־623094 19.00 (#5337)
■ 3־4 + ריהוט + מיזוג. 03־416292 (#6272)
■ בצפון, בהורקנוס 2, קומפלט יפה, תיווך. 233021, 236258 (#13797)
■ בדוד המלך, 4 + טלפון, מעלית, קומפלט, 500 דולר. 03־240785 (#15430)
■ בצפון, גם לתיירים, 2½ + טלפון (אפשרות לזיקה). 03־238711 (#6492)
■ בדיזנגוף, ליד הבימה, 2½, מסודרת, ק"ב + טלפון. 03־445036 (#6800)
■ בצפון!!! דירה מרוהטת/ריקה (תיווך). 03־224004 (#7443)
■ בבן־יהודה 2 חדרים, ק"ב, חזית, טלפון: 849035, 297951 (#15940)
■ בצפון!!! 2½ יפהפיה + מזגן + טלפון (260). „אמינות" 461844 מלד"ן. (#6294)
■ דרושה שותפה לדירה מרוהטת + טלפון. 393340 — בשעות הערב. (#5764)
■ 3, לתקופה ארוכה. 03־259206, מ־16:00־18:00 (#6887)
■ לתיירים על־יד „מלון דן", מרוהטת + תוספת. 03־246932 (#14040)
■ 3 חדרים מרוהטים + מחסן + טלפון, ברמת־אביב ג', מיום א'. 03־427881 (#13659)
■ בצפון תל־אביב 3 חדרים מרוהטים, יולי־ספטמבר. 459310 (#6222)
■ דו מפלסי, אקסקלוסיבי, באיזור הבימה, „שיווק תל־אביב". 03־236738, 03־236320 (#13829)
■ 3 בין כיכר דיזנגוף והים, גדולה ומרוהטת היטב, (450) 460076 (#14185)
■ 3½, מהודרת, בשדרות דוד־המלך, ק"ב (410) 03־265484 (#12810)
■ לתיירים!!! דירה מרוהטת + טלפון, למספר שבועות. 03־231155, 03־223556 (#12451)

דירות ברמ"פ
■ ברמ"פ, דירת 2½ גדולים, ק"ב, ברחוב עליה. 03־378419 (#2166)
■ 2 חזית, ק"א, 35,000 דולר, בדיזנגוף 177/8. 03־398176 (#18040)
■ „דמי — מפתח", מרפסים — דוגמאות, אחה"צ 20 תל־אביב. (#9312)
■ 5½, חדרים, טוב למגורים, לגלריה ולקונפקציה. 03־833398 (#2296)
■ ברמ"פ במרכז, 2, קרקע + טלפון, מזגן, דוד"ש. 03־624118 (#2076)
■ ברמ"פ, דירת גג משופצת + הגדלה, 15,000 דולר. 836119, 826474 (#2137)
■ 3 חדרים גדולים, ק"ב. טלפון: 852517, 614465 (#6695)
■ בבן־יהודה, ק"ב, חזית, דירה גדולה, במצב מצוין. 03־232518 (#3121)
■ בצפון, 3 גדולים + 2 מרפסות גדולות, חזיתית. 03־226347 (#3205)

■ בתל־אביב, 3 מסודרת + תוספות, בעמק יזרעאל, בערב 18:00. 052־455314 (#6191)
■ ברמ"ג 3, 3 חדרים, ק"ב, 25 ת"א. 03־372279 (#5459)
■ 3, יפים ביהודה הלוי, ת"א, חזיתית, ק"ב 614834 אחה"צ. (#16258)
■ 2 חדרים, בשלמה המלך, ק"א, ברמ"ג. 233219, אחה"צ. (#5959)
■ 3 חדרים + 2 מרפסות + הול, ברחוב העבודה. 03־203018 (#12551)
■ דירת 1½ (קרקע). 03־856002 בערב. (#14758)
■ במרכז ת"א, ברמ"ג, דירת 2 חדרים, למשרד, מחסן ולתעשיה קלה. 03־373877 אחה"צ. (#6043)
■ 2 מפוארים, המלך ג'ורג', מול לב דיזנגוף + ארון קיר, ארכיטקטוני + מערכת חימום חשמלית + מיטה כפולה משובבת. 03־280542 (#6748)
■ למכירה, 2 גדולים, ק"ב, יפהפיה + תוספות. 03־657243, 03־653264 (#7803)
■ ברחוב ת"א, 3 מרוהטים + טלפון. 03־822371, ובעבודה: 03־611827 (#14700)
■ ברמ"ג/בית מלאכה, ק"ב, 2 חדרים + שרותים, 15 ת"א, 15,000 ש"ח. בעבודה: 050־22073. בבית: 03־802353 (#8010)
■ בקירבת הים, ק"א, ע"ע, 2 + טלפון, „מנוף". 463926 (#8258)

לתשומת לב המפרסמים בלוח מעריב
כל המעוניינים להמשיך ולפרסם את מודעותיהם לאחר הפרסום הראשון, מתבקשים להתקשר לטלפון 03־439479 (רב־קווי). ולמסור את מועדי הפרסום הרצויים וכן את מספר הקוד שהודפס בעתון בסוף המודעה (־#). הודעות חידוש מתקבלות כל יום עד שעה 18.00 ובערב שבת וחג עד 11.00 בלבד.
הנהלת לוח מעריב

חדרים מרוהטים
■ לזוגיים!! מגורים + חניה בדירת יחיד (48). 03־656410 מ־14.00 (#8554)
■ חדר לזוגיות, בדירה מרוהטת ת"א (רבבת צפון). 03־260634 (#9271)
■ בצפון, 2 חדרים, חלקית + טלפון. 347852 (#1851)
■ ע"י העירייה, חדר + מרפסת, לבחורה סולידית (עובדת). 249421 (#5282)
■ לתיירים!! בצפון ת"א, חדר מרוהט קומפלט, כניסה מיידית. טלפון: 449844 (#15266)

ביקוש דירות
■ בשכ"ת 3½ גדולים + טלפון + מעלית, מסודרת לא מרוהטת בצפון השקט, לתקופה ארוכה 03־849530, 03־373085 (#8488)
■ זוג מעוניין לשכור בצפון/רמה"ש 2 עד 2½ + טלפון. 479136 (#749)
■ ללא מתווכים!! עבור תושב חוץ!! מבוקשת דירה גדולה באיזור כיכר המדינה!! או דוד המלך!!! 03־738325 (#16665)
■ דרושה בשכ"ת, בצפון תל־אביב, דירה לתקופת שנתיים. 745905 (#2116)
■ מעוניינים ברמ"ג, 3, בצפון ת"א, קומה ביניים. 03־399238 (#3990)
■ זוג מחפש דירה בת"א וסביבתה. 03־652270, 03־861003 (#16688)
■ דרושה דירה להשכרה בנורדאו/דיזנגוף. 03־768980 (#6539)
■ בית או דירה 2־2½ + טלפון, בהרצליה. 052־558438 (#5357)
■ בצפון 2 + טלפון, אילה בעבודה 212224, בערב 423061 ללא תיווך. (#5430)
■ בית/חצי בית בצפון תל־אביב והסביבה, ישן/חדש. 444185 (#6356)
■ דרושה דירה בצפון ת"א, רמת־אביב, תנאי תשלום מצויינים. 03־224414 (#6082)
■ מעוניין לשכור, בצפון, דירות 2־3 חדרים בקרקע. 03־454040 (#15261)
■ דרושה בשכ"ת 2 חדרים בצפון, לתקופת שנתיים. 03־249794 (#16227)
■ דרושה, דירה מטופחת, 2־2½, על עמודים, צפונה מהעירייה, ברחוב שקט. 03־231520 (#6905)
■ לבחורה רצינית, נקייה ומסודרת, דרושה דירה בשכ"ת 1½ — 2 חדרים + טלפון, בצפון ת"א/מרכז רצוי + דוד"ש. 03־450656 (#15087)
■ מעוניין לקנות במרכז תל־אביב — צפונה, 3־4 חדרים. 03־941872 (#15128)
■ דרושה דירה, 3־4, והסביבה. 491952 (#7877)
■ 2½ — 3 חדרים, במרכז או צפון ת"א, מעלית וחניה, טלפון ע: 03־9716213־4, טלפון ב: 03־245686 (#6046)
■ דחוף!! דרושה דירה ללא תווך ברמת אביב, נווה אביבים והסביבה. 03־427965, 03־417587 (#13970)
■ דרושים דירות למכירה/להשכרה, ללקוחות רציניים. „קרנו" 03־285774 (#6773)
■ דרושה דירה 4־5 חדרים, בלב ת"א. 03־223904 (#6976)

■ דרושה דירה מרוהטת במרכז בצפון ת"א לחודשיים. 229087 (#4557)
■ בשכ"ת 3½־4 גדולים + טלפון במרכז, באיזור שקט, לתקופה ארוכה. אחרי 19:00. 02־665013, לא בשבת. (#6385)
■ מעוניין בדירת 2½־3½ בצפון ת"א, רצוי מעלית. 263063 (#13014)

גוש דן
■ למכירה 2½, 3½, ר"א ברמת־גן. 03־7512380 „מבאי". (#16333)
■ קונים דירה? — מידע סביבתי ובדיקות אקולוגיות. 03־9226901 (#3201)

4 חדרים ויותר
■ 4 חדרים, ק"ד, (ללא מעלית), 244807, 341740 (#9860)
■ בגבעת־שביט, 4, בלי, 48,000, מושקעת. „מידע לדיור" 03־350588 (#1286)
■ מציע ברמת־גן: דירות מפוארות 4 ו־5 חדרים + פנטהאוזים במבנה מגורים יוקרתי הנבנה ליד רמת־גן המשקיף לפארק הירקון. 03־7510823 (#17582)
■ ברמת־גן 4, 4 + גג, 6 דיירים, ערבות בנקאית צמודה. 03־7513518 (#17601)
■ בגבעתיים, 4 + 4½ + 5 דירות גג מפוארות 03־7510223 (#17606)
■ למכירה, פנטהאוז 4 חדרים, 39 פ"ת, מיידי, 140,000 דולר. 053־51246 (#3117)
■ ברמת־גן/גבעתיים, 5 חדישה/יפהפיה + תוספת + מעלית, בהזדמנות. 03־452257 (#2941)
■ 4, חדשה, ק"ב + מעלית, השופטים 3, מחנה יהודה, פתח־תקוה. (#16515)
■ במרכז ר"ג, שקט ויוקרתי 4, חזית, 3 כיווני אויר, קומה ב', על עמודים + מרפסות גדולות, 120 מ"ר. 03־728033 (#2662)
■ בגבעתיים, דירת קוטג' חדשה, 5 חדרים, 3 מפלסים, מרפסת גג גדולה, מחסן וחניה מקורה, טלפון, מיידית. 352860, 5321973 (#2996)
■ בפתח־תקוה, בגבעת־שביון, 5 חדרים. 03־769112 בערב. (#3073)
■ בגבעת־שמואל, קוטג', 5 + גג, כניסה — שנה, 92,000 דולר. 03־900942 (#3959)
■ בגבעתיים, 4, גדולה ומיוחדת, נוף + חניה, ק"ב, בלי. 03־313688 (#5083)
■ בתל־גנים, לזוגיים, 4 מרווחת, טלפון, נוף. 02־825098 (#16983)
■ בהזדמנות, 4 חדרים בקיראון, ק"ד, (בלי), מסודרת + 2 מזגנים + תוספת. 03־353495 (#2308)
■ בני־ברק, 4, מיוחדת, מפוארת, 3 דיירים. 798828 (#2974)
■ בפתח־תקוה, 4 + גג, חדשה, מיידי. 7513497, לא בשבת. (#3514)
■ בגבעת־שמואל בדו־משפחתי, ק"ב, 4½ חדרים + גג. 03־5322195 (#16203)
■ ברמת־גן, לרציניים, 4 מפוארת + תוספות + חניה. 03־739687 (#16811)
■ 5, מפוארת, 4 דיירים + תוספות!!! 138,000 דולר. 03־492673 (#16825)
■ בפתח־תקוה, לרציניים! 4 מיוחדת, חדשה + מעלית + תוספות, בלעדי ל„מגדל". 911294 (#2381)
■ ברמת־גן, 4 + פ"א, 112 מ"ר. 03־778646 לא בשבת. (#4660)
■ בשיכון ותיקים, 3 + גג ואישור בניה, מרפסת, ארונות, ק"ב 03־258693, 04־384961 (#4811)
■ לזוגיים ברמת־גן, לב־הזהב, ק"ב, 4, אפשרות הגדלה. 03־769402 (#4888)
■ בפתח־תקוה, עקיבא 4 תוספות, ק"ד בלי. 03־904918 (#5573)
■ בפתח־תקוה 4, בהזדמנות. 03־908674, 03־9228468 (#14181)
■ בקריית־הרצוג, בני־ברק, 4 + פ"א + תוספת, ק"ב חזית. 03־701258 (#14944)
■ בהרצליה 4 חדרים + גג + חדר, מיידית. 03־734538 (#16615)
■ בפתח־תקוה 4, ק"ד + מעלית, עורפית, מיידי. 03־907114 (#16763)
■ בפתח־תקוה, 4 + גג, מסודרת + מעלית, הדר הרצל. 03־912610 (#16893)
■ בפתח־תקוה, בעין־גנים השקט, 4 מרוהטת + חניה, ק"ד + מעלית, 85,000 03־905038 (#17060)
■ בגבעתיים, 4 מסודרת + שירותים כפולים + מעלית + חניה. 03־734842 (#2322)
■ בקיראון, דירת 4 חדרים מסודרת. 03־712808 (#2519)
■ ברמת־גן מול תלפיות, מפוארת, 4 + 4 + גג. 03־723070 (#2790)
■ 4 חדרים, קומה 9, שיכון ותיקים, ר"ג. 03־783102 (#2809)
■ במרכז רמת־גן (שקט) + נוף + מעלית + חניה + מחסן. 03־235067 (#3143)
■ בתל גנים, 4 חדרים יוקרתית ומפוארת, ק"ג, 90,000 דולר. 740068 (#7920)
■ ברמת־אילן, 5 חדרים, ק"פ, משופצת + תוספות. 03־356453 (#16552)
■ ברמת־גן, חדשה, 4 + גג + חזית, ק"ג + חניה. 03־778160 (#4016)

■ למכירה בהזדמנות, 4 ברחוב בר־אילן בני־ברק, מטבח אמריקאי, דוד"ש, חניה, ק"ב, 3 כ"א. 03־780620 (#4613)
■ ברמת־גן, 4, ומסודרת, ק"א, 3 כ"א. 03־764137 (#5296)
■ בפתח־תקוה, 4 חדרים במרכז, חדישה, ק"ב. 739705 (#6112)
■ דירה יפה, 5 חדרים + גג, עין־גנים פ"ת. 03־903901 (#7656)
■ בר"ג, 4 חדרים, בבנין 6 דיירים, ברחוב המגן. 7519972, 7510570 (#14512)
■ 5, ק"ב, מסודרת, 03־358736 בערב. 68,000 (#4735)
■ בפתח־תקוה, 4 + ת"א, חדשה, ברחוב 95. 03־9221502, 03־918476 (#4975)
■ בגבעת־שביט ובקיראון, מבחר דירות חדשות ויד־שניה, „מידע לדיור" ליד אשכול 76, קיראון. 03־350588 (#12710)
■ בפתח־תקוה, 4 חדרים, 110 מ"ר, ק"ב + חניה. 052־456864 (#4160)
■ בפ"ת ברוטשילד, 4 ק"ב, חדשה + דוד"ש + חניה + טלפון. 03־900778, 03־903568 (#4492)
■ בפתח־תקוה, כפר גנים, 4, ק"א במצב חדשה, יפה. 03־9232345 (#5489)
■ בשכונת הלל, רמת־גן, דו־משפחתי, קומה שלמה, חצי דונם, מפוארת, 5, תוספות, ריהוט, 270,000 דולר. 03־784421 (#5932)
■ לרציניים!! בבנין היוקרתי ברמת־גן, 230,000 דולר. „טל בניה" 03־732248 בשבת: 03־741492 (#6247)
■ בבני־ברק, 4 חדרים + מרפסת גדולה, מושקעת, 825436, 704444 (#6085)
■ מודעפון 383838 — שרות לקבלת מודעות בטלפון ללוח מעריב. בכרטיסי אשראי ויזה, ישראכרט, דיינרס. מודעפון 24 שעות ביממה. 03־383838 (#6402)
■ בהזדמנות, 4 שמורה, ק"ד + טלפון + דוד"ש. 03־355082 (#14972)
■ בקריית־הרצוג, ב"ב, 4, ק"ד, חזית, מסודרת. 03־705457 (#15532)
■ בכפר גנים, 5, גדולה ומפוארת מאד + תוספות. טלפון: 03־9228528 (#15669)
■ 4, תוספות, לא בשבת. 341546 (#15875)
■ בפתח־תקוה ליד בלינסון, 4, ק"א + חניה, מסודרת ומטופחת. 9225364 (#16239)
■ לזוגיים, 4, ק"ב, מעלית שקט, ר"ג, מרווחת + שיפוצים. 779542 (#16320)
■ בקיראון, 4½ ק"א מטבח, שירותים כפולים, ארונות. 03־253671 (#16325)
■ למכירה בנאות אפקה, 4 חדרים, ק"א + דוד"ש. 03־475402 (#6203)
■ ברמת־גן/בגבעתיים, דירת 4 ויפהפיה בהזדמנות. 03־767944 (#14315)
■ ברמת־אילן, 5 ק"ד מיוחדת + תוספת, 110,000 דולר. 03־351593 (#15014)
■ בקריית אונו, 4½ ק"ה + מעלית + שירותים כפולים + ארונות. 03־357366 (#15094)
■ בפתח־תקוה, 4 + כיוונים + שרותים + מעלית + ארונות. 03־9327129 (#15371)
■ בגבעתיים — 4½ חדרים, קומה 2, שרותים כפולים + מטבח גדול, 87,000. 324322 (#7719)
■ בקיראון, 4, פ"א, מטבח, ארונות + מזגן, מסודרת. 03־355760 (#13398)
■ בפתח תקוה, 5 חדרים יפים וטלפון 03־734990, 03־706710 (#5869)
■ ביהוד, בסביבה שקטה, ק"א, 4 03־342283 (לא בשבת). (#7362)
■ „קרוב" בונה בגבעתיים, דירות מפוארות 3־4־5 חדרים ודירות עם גג. המשרד: אבן־גבירול 30 תל־אביב. 03־257455 בשעות 08:30־17:00 (#13782)
■ בני ברק, ביהודה הנשיא, 4 ק"ב, 125 מ"ר, מושקעת. 772697 (#14745)
■ בפתח־תקוה, 5, מפוארת, בבנין 4 דירות, 150,000. 03־9227264 (#14285)
■ מבצע בחודש מאי! בר"ג 4 חדרים בז'בוטינסקי, 80,000 כולל + כרטיס טיסה זוגי לאירופה. „מביא" 03־7512380 (#14585)
■ 4½ מלאים, בגבעתיים, בהזדמנות מיידית. 03־760472 (#6881)
■ דירה לזוגיים, בפתח־תקוה, 4½ חדרים, ק"ב. 053־45300 (#7390)
■ בגבעתיים 5 + גג בבניה, נוף מרהיב. 726819 (#8021)
■ בפתח־תקוה, לזוגיים, 4 גדולים + מטבח + דוד"ש, שרותים כפולים, קומה ג', בלי. 918380 (#13403)
■ בפתח־תקוה, באחד העם, 4 חדרים ק"א, ע"ע + מעלית + חניה + טלפון, פינוי מיידי. 910149, 911550, לא בשבת. (#13427)
■ בקריית־הרצוג, בני־ברק, דירות 3, 4 חדרים, דירות 5 חדרים עם גג צמוד. 03־664631 לזוגיים בלבד (#13654)
■ בגבעתיים — דירות פאר 4, 5 חדרים. 03־664631 לזוגיים בלבד! (#13665)
■ פתח־תקוה — 3, 4 חדרים, לבנייה מיידית 03־664631 לזוגיים בלבד (#13697)
■ 4½, יפהפיה, לזוגיים, ק"ב, גבעתיים, פינוי גמיש. 03־746046, 03־237554 (#13722)
■ בגבעתיים, 4 חדרים, מיוחדת!!! שקטה!! + תוספות, רמב"ם. 03־313381 (#14059)

■ ברמת־גן, 4 חדרים, מיוחדת, שקט + מרכזי + מעלית. 03־732914 (#14068)
■ ביהוד, 4, מסודרת, חזית, שירותים כפולים + מזגן. 03־362714 (#14663)
■ בפ"ת, 4, ק"ב, 3 כיוונים, מרווחת + תוספת. 905396 (#12761)
■ 4, מרווחת, מטבח איכותי, מחסן וחניה. 5323202 (#12383)
■ „בבני־ברק" דירות מפוארות יפהפיה, 2 מיפלסים + גג. בעבודה 701827, בבית 792021 (#12412)

3–3½ חדרים
■ בפתח־תקוה, 3 + פ"ע, ע"ע + טלפון + חניה + דוד"ש. 03־9232327, 052־39203 לא בשבת. (#434)
■ בפתח־תקוה, 3 + 1, ק"ב (בלי) + טלפון, מזגן, ארונות ומרפסות. 03־9233797, 03־911090 (#905)
■ בפתח־תקוה בטרומפלדור, ק"ב, 3½ + ½, מרווחת + תוספת. 03־9221597 (#1068)
■ בר"ג 3+½, תוספת, ק"ב שקטה ומטופחת. 03־745464 (#8558)
■ בפתח־תקוה, 3 חדרים, מסודרת, 3 דיירים, 70,000 דולר. 03־913022 (#9191)
■ בפתח־תקוה, 3½ גדולה, ק"ב + חניה 50,000 דולר. 03־916557 (#10155)
■ בפתח־תקוה, 3 מסודרת, ק"ב + טלפון + דוד"ש + ארונות. 9322011 (#17762)
■ 3½ חדרים + תוספת, לפנה"צ: 03־613598, אחה"צ: 03־344762 (#1984)
■ 3 בגבעתיים ההסתדרות 26 ק"ב, ע"ע. 740115 (#2180)
■ 3½ בפתח־תקוה, חזית מסודרת + דוד"ש. 03־9233104 (#2856)
■ ברמת־גן, 3, ק"א, לעומדים, מסודרת + דוד"ש, פינוי גמיש. 773777 (#9293)
■ דירת 3 חדרים, ק"ב בפתח־תקוה, טלפון: 342165 (#15814)
■ בגבעתיים 3 גדולים (מחולקים ל־4), ק"ב, חזית, מרכזי ושקט, מטבח, הסקה, חניה ותוספות. 03־317467, אחה"צ (#16660)
■ בגבעת־שמואל, 3 + פ"א, מסודרת + תוספות, בהזדמנות. 5321764 (#2357)
■ ברמת־גן, 3 חדרים, ק"ב, טלפון מעלית וחניה. 03־726940 (#3127)
■ בפתח־תקוה, ק"ה + מעלית, 3 חצי. 03־9227339 (#4989)
■ בגבעת־שביט, דירה בת 3 חדרים, מסודרת. 341418 (#6484)
■ ברוך השלום, 92 מ"ר, ק"א, ע"ע יפהפיה. 70,000 03־763159 (#8771)
■ בני־ברק, ביהודה הנשיא, 3 + ½, ק"ב. 780582 (#17200)
■ בפתח־תקוה, 3 חדרים בבילו, מסודרת, ק"ה, (בלי). 03־9227018 (#348)
■ ברמת גן, 3½ + חצר, ק"ק, מיוחדת בשכונה. 03־702296 (#870)
■ בקיראון 3 + 1, בהזדמנות, ק"ה, מיידי „מטה" 351425 (#2144)
■ 3½, במרכז רמת־גן + דוד"ש + מזגן, מסודרת. 03־738148 מ־17:00 (#12508)
■ בקיראון, 3 חדרים, ק"ד, בלי, 76, 38,000 03־345634 (#15926)
■ בפתח־תקוה דירת 3 חדרים (בלינסון), מסודרת. 03־9320294, 03־9225604 (#16456)
■ רמת־גן, 3 חדרים וטלפון, בערב ובשבת 03־395380, 03־808462 (#16610)
■ בגבעתיים, 3 ע"ע + מעלית + חניה, 80,000. 311702 (#17215)
■ 3 + חצי, ק"ב, לזוגות, 3 קומות. 03־768074 (#2460)
■ ברמת־גן, 3 + ½, מסודרת + חניה ודוד"ש. 03־767804 (#2571)
■ בפתח־תקוה, 3, מיוחדת, 71,000 דולר. 9222842 (#2641)
■ 3½, בבני ברק, ק"ב + ארונות + מזגן, 3 מרפסות. 052־447349 (#3223)
■ בהזדמנות בבני־ברק, 3 + פ"א, יפהפיה, 32,000 דולר. 03־709592 (#3370)
■ בפתח־תקוה, 3 + סוכה, ק"ב + טלפון. 03־9224754 (#3425)
■ בפתח־תקוה, באורלנסקי, 3 + פ"א, ק"ב, חזית, מיידי. 03־9226592, 03־911084 (#16473)
■ במרכז קיראון, 3 מסודרת ק"ב. 03־827211, בעבודה 03־347858 (#16558)
■ בהזדמנות + תוספת באזור טוב, ק"ד (בלי). 9320378 (#16678)
■ בפתח־תקוה, עין־גנים, 3½ + גג, מושקעת. 9322104 (#1747)
■ 3 חדרים, ק"ב, מסודרת + דוד"ש + פ"א. 797926 (#1880)
■ בגבעתיים, 3½ גדולה, במרכז ושקטה + חניה 052־440864, 03־735385 (#2096)
■ 3 חדרים בגבעת־שמואל + טלפון. 03־5322332 לא בשבת. (#2396)
■ ברמת־גן, 3 חדרים גדולים + מרפסת, קומה ג'. 764570 (#2589)
■ ברמת גן, במקום מרכזי ושקט, 3, מרווחת, ק"ב + פ"א + ארונות קיר + מזגן + טלפון + דוד"ש, מיידי!!! 73,000 דולר. 03־344522 (#2601)
■ בפתח־תקוה, 3 + מרפסות, משופצת יסודית ק"א. 03־900176 (#2653)
■ בגבעתיים, 3 חדרים, במקום מרכזי, שקט ויוקרתי, 3 כיוונים מלאים, מיוחדת, 105,000 דולר. 726143 (#2696)

■ בפתח־תקוה, 3, ק"ג (בלי) + דוד"ש + חניה + חדר שינה. 03־912088 (#2739)
■ בפתח־תקוה, 3 חדרים, ק"א, מרווחת, מיידי, בהזדמנות. 03־911138 (#3250)
■ בגבעת שביון 3 חדרים, ק"ג, 86 מ"ר + טלפון. 03־747558 (#3260)
■ בקיראון, ביהוד, 3 חדרים + חדר, טלפון: 03־357579 (#2922)
■ בפתח פ"ת, 3½ מרווחת, ק"א ע"ע + טלפון + חניה, לא בשבת. 03־907060 (#3169)
■ בפתח־תקוה, 3, ק"ג, דוד"ש, טלפון, חזית, בערב: 03־9231056 (#3189)
■ בפתח־תקוה, 3, ק"ד (בלי), מסודרת + חניה + דוד"ש. 03־904288 (#3238)
■ בפתח־תקוה, 3 יפהפיה, ק"ב + דוד"ש + מטבח אמריקאי. 9225168 (#3376)
■ בפתח־תקוה, 3 מסודרת + דוד"ש + טלפון, ק"ד (בלי). 03־9325556 (#3386)
■ בפתח־תקוה לזוגיים, 3 + מטבח אמריקאי, דוד"ש. 9230837 (#3462)
■ ברמת גן, 3 חדרים + חניה + דוד"ש, ק"ב + טלפון. 704734 (#3536)
■ בפתח־תקוה, למכירה/השכרה, 3, ק"ג, משופצת. 03־377733, 03־448223 (#3642)
■ בהזדמנות, 3, מרווחת, סוף ביאליק, רמת־גן. 736495 (#3759)
■ ברמת־גן, יפה, מסודרת, 80 מ"ר + מטבח אמריקאי, ק"ק 60,000 דולר. 03־774530 (#3777)
■ ברמת החייל 3½, ק"ב, כניסה נפרדת + גינה + תוספות. 03־475862 (#3781)
■ לזוגיים, בקרית הרצוג, ק"ג + מעלית, חזית, תוספת, חדישה. 03־762127 (#3881)
■ ברמת־גן, 3, 92 מ"ר, פינוי מיידי, מטבח אמריקאי, דוד"ש, ארון קיר. 760273 (#4821)
■ 3½ חדרים, ק"א, ע"ע, 120 מ"ר, בפתח־תקוה + חניה סגורה + שיפוצים. 9262689 (#4991)
■ ברמת־גן, 3, מיידי, מטבח + דוד"ש + מעלית וחניה מסודרת. 03־7519904 (#15324)
■ בפתח־תקוה, 3, ק"א, חזית, שמורה, מיידית. 03־9221981 (#16463)
■ בהזדמנות!! 3 + הול, ק"ב, מטבח אמריקאי, במרכז בגבעתיים. 03־318459 (#16490)
■ בפתח־תקוה, 3 + תוספת, מרכזי ושקט. 03־9233860, לא בשבת. (#16537)
■ לזוגיים ברמת־גן, דירה מיוחדת בתוספת עליית גג. 03־768492 (#16595)
■ 3 יפים בגבעתיים, שקט ומרכזי. 03־318169, 03־315366 (#16927)
■ בקיראון, 3½, ק"ג, ברחוב צה"ל, מסודרת. 03־345197, 56,000 (#2086)
■ בקריית־אונו, 3, ק"ד + דוד"ש, נוף, פנוי, גמיש. 03־358173 (#2464)
■ ברמת גן 3½, ברחוב שקדיה, קומה ד', 110 מ"ר + מטבח חניה. 7516775 (#2510)
■ בפתח תקוה, 3 + ½, ק"ג (בלי). 03־903997 (#3141)
■ בקיראון, 3, ק"ב + טלפון + דוד"ש + ארון קיר. 03־347120 (#3663)
■ בהזדמנות ביהוד, 3 חדרים + טלפון ודוד"ש. 03־363506 (#5130)
■ בהזדמנות!! ברמת גן 3 + חצי, ק"11, מסודרת + נוף. 03־7517761 (#16945)
■ בגבעתיים, 3, חזית, מרכזי ושקט, הזדמנות לרציניים! 03־708156 (#4533)
■ בהזדמנות!! ברמת־גן, 3½ חדשה, + הגדלה. 03־7516980 (#4672)
■ דירה למכירה, 3½ חדרים, יפהפיה, בגבעת־רמב"ם. טלפון: 316782 (#4876)
■ בהזדמנות, בגבעת־שביון, ק"ד, מסודרת + מטבח חדש. 03־341837, 34,000 דולר. (#5140)
■ בפתח תקוה, כפר גנים, 3, מטופחת, מרווחת, ק"ה, בלי. 9229958 (#5516)
■ 3, בפתח־תקוה, בבוקר ובערב, 56,000. 053־38813 (#13998)
■ ברמת־גן, 3 מסודרת, חזית, 03־731415, 03־768632, 03־768382. (#14606)
■ בפינקס, רמת־גן, 3½ + פ"א, ע"ע, חזית, 65,000. 03־230841 (#5195)
■ בגבעתיים, גבעת רמב"ם, 3, ק"ב, מרוהטת. 03־321071 (#6194)
■ 3, 98 מ"ר, ק"א, ע"ע. 03־739107 (#12350)
■ ברמת־גן 3½, איזור שקט. 03־751280־2־3 (#15541)
■ בקריית־אונו 3, ק"א, מסודרת, חזיתית, 50,000 דולר. 03־346676 (#15886)
■ בגבעתיים בבורוכוב, 3 יפהפיה, מרכזי ושקט, ק"ב. 725682 (#16283)
■ בגבעתיים 3, ק"ב, עורפית, מסודרת, 58,000 דולר. 03־316575 (#4352)
■ בגבעתיים, 3 חדשה, כניסה מיידית. 03־720108, 03־762695, מ־16:00־19:00 (#4697)
■ בגבעת שמואל, 3 + פ"א, מסודרת, ק"ב, 26,000 דולאר. 03־5321761, בשקל. (#12352)

■ בפתח־תקוה, 3½ + הול, שרותים כפולים, ק"ק + גינה, 100,000 דולר. 03־768623, (לא בשבת). (#15738)
■ בפתח־תקוה, בהזדמנות, בבניה, 3־4, ערבויות בנקאיות ואפשרות למשכנתא. אנגלו־סכסון 03־900479 (#15375)
■ בפתח־תקוה 3 חדרים ק"ב + טלפון + סוכה. 052־39603 בערב. (#5297)
■ 3 חדרים + מעלית + חניה ודוד"ש. 03־777391 (#6740)
■ בפתח־תקוה ליד בלינסון, ק"ה, יפה ומסודרת. 03־9233568 (#6790)
■ בפתח־תקוה, 3, ק"ד + פ"א, בצה"ל 32/5. 03־9228597 (#14769)
■ בפתח־תקוה, עין גנים, אחד העם, ק"ב + מעלית, 3 + טלפון. 913444 (#15030)
■ בפתח־תקוה, 3 מרווחת, ק"ב + חניה. 917761 (#15066)
■ בגבעתיים!! 3 מסודרת, מיידי, 48,000, 324601 „לירם". (#15075)
■ בפתח־תקוה, 3½ + ק"א + תוספות. 03־904033, 03־9323217 (#15641)
■ בגבעתיים מרכזי ושקט, 3. „אנגלו־סכסון" 03־738121 (#15862)
■ בפתח־תקוה, 3 + פ"א, ק"ד (בלי) + דוד"ש + טלפון. 03־919170 (#15873)
■ בפתח־תקוה, 3½ + טלפון + גג ק"ד + מעלית. 9327896 (#16180)
■ 3, בגבעתיים, אמצעית, מרווחת, 62,000, 03־315702 (#6102)
■ לזוגיים, בגבעת־שביון, 3 חדרים + מעלית, פינוי גמיש. 341262 (#6142)
■ בהזדמנות (ליד גבעת שביון) 3, מסודרת, ק"ב, חזית. 341815 (#6220)
■ בפתח־תקוה, 3½ חדרים, חזית, ק"ב + חניה + דוד שמש. 916458 (#6260)
■ בפרדס כץ, 3, יפה ומסודרת, ע"ע + דוד"ש + תוספות. 705854 (#6425)
■ 3½, ק"ד, מעלית, משופצת ליד בלינסון, 67,000 דולר. 03־9228495 (#6496)
■ למכירה, דירה יפהפיה, 3 חדרים, בשיכון ותיקים ברמת־גן, ק"ב, 67,000 דולר. 796841 (#6622)
■ בגבעת־שביון, דירת 3 חדרים, קומה 2. 9328759 (#7076)
■ בפתח־תקוה — 3 גדולים, ק"ב. 03־901724 (#7301)
■ 3, בקרית הרצוג, ק"ה, במצב מצוין + פ"א ודוד"ש, הזדמנות נדירה, מיידי. 03־791790 (#7605)
■ בפתח־תקוה, אורלנסקי, 3½, ק"ב, 45,000. 03־901934 (#13578)
■ בפתח־תקוה ליד בילינסון, 3 חדרים, שקטה, מסודרת + תוספות. 03־9226236 (#15077)
■ בפתח־תקוה, צה"ל 3, ק"ה, מסודרת 40,000 03־9224055 (#15345)
■ 3 חדרים, יפה + תוספות, באזור שקט, קומה ד'. 03־911045 (#15504)
■ ברמת־גן, 3, אמצעית, 3 כיוונים + ארונות + דוד"ש. 03־767332 (#15674)
■ ברמת־גן, 3 מסודרת והגדלה + פ"א + חימום + חניה. 03־769174 (#15676)
■ ברמת־גן, 3, ק"א, מטבח גדול + תוספת. טלפון: 03־777374 (#15740)
■ ברמת־גן, 3 + חצי גדולים, ק"ב. 03־764005 (#15799)
■ בגבעתיים, בגבעת־רמב"ם, 3½ יפה ומרווחת, ק"ה, חזית. 03־321090 (#15919)
■ בפתח־תקוה, 3, מסודרת, פינוי גמיש. 03־9324987 (#16088)
■ בגבעתיים 3 לזוגיים, ק"ב, אפשרות בניה. 03־764572, 03־324161 (#16089)
■ בפתח־תקוה 3, מרכזי ושקט, בחדשה, „דירות דירן". 03־905593 (#16162)
■ בגבעת שביון, 3 חדרים, מסודרת מאד, ק"ד, פינוי חצי שנה. 351239 (#6533)
■ בפתח־תקוה, 3 + גג + חדר על הגג, חדשה. 03־914709, 03־9233927 (#15784)
■ 3½, רמת־גן, מסודרת, ע"ע. 03־774988, (לא בשבת). (#7182)
■ בפתח־תקוה, כפר גנים, 3 + ½, מעלית, חניה, מזגן. 03־9224934 (#5738)
■ בפתח תקוה, 3, מפוארת, ק"ב, לא בשבת. 03־916968 (#6198)
■ בתל־גנים, בגבעתיים, 3½ גדולים, מטופחת, 113,000 דולר. 771658 (#7333)
■ בקריית־אילן, 3 + דוד"ש, ק"ק + חצר וטלפון. 03־9240019 (#7407)
■ דירה למכירה בגבעתיים, 3 חדרים + חניה + טלפון + תוספות, 78,000 דולר. 052־453997 (#12582)
■ בפתח־תקוה, 3 בבילו + פ"א + דוד"ש, ק"ג, מסודרת. 03־9220895 (#13618)
■ בגבעתיים 3, מטבח חדש, ק"ב בלי. 764759 (#13734)
■ 3 חדרים, בהזדמנות בגבעת שמואל. 5321265 לא בשבת. (#13736)
■ 3½ + גג, עורפית, 75,000 03־776099 (#13810)

המשך מודעות לוח 23–34

שיכון ופיתוח קניה בטוחה בחברה אמינה

מעריב THE JERUSALEM POST יחוד עם

חדש
דליקטים
יוגורט
מחלב עיזים טהור
250 גר'
0.68 ש"ח ליח' במקום 0.80 ש"ח ליח'
חדש
לבנה
גבינה לבנה
מחלב צאן
250 גר'
1.46 ש"ח ליח' במקום 2.32 ש"ח ליח'
37% הנחה
חדש
גורמה
גבינת רוקפור מותכת
בסגנון צרפתי
גלילית 200 גר'
1.74 ש"ח ליח' במקום 2.05 ש"ח ליח'
15% הנחה
על גבינות ומוצרי איכות מחלב עיזים וכבשים
אלפינה
פטה עיזים
1 ק"ג
ש"ח לק"ג במקום 9.62 ש"ח לק"ג
הרדוף
גלילית 200 גר'
2.34 ש"ח ליח' במקום 2.75 ש"ח ליח'
פטה כבשים
SHEEP CHEE
פטה כבשים
באריזות 1 ק"ג, 4.5 ק"ג
ובמשקל – בפחית של 15 ק"ג
10.06 ש"ח לק"ג במקום 11.84 ש"ח לק"ג
פרובונה
גלילית וקופסה 200 גר'
2.22 ש"ח ליח' במקום 2.61 ש"ח ליח'
גליל
חריץ.
11.10 ש"ח לק"ג במקום 13.06 ש"ח לק"ג
חפיסות 200 גר'
2.35 ש"ח ליח' במקום 2.77 ש"ח ליח'
תנובה

לך על בטוח לוח מעריב

■ ביהוד, 3½ + טלפון, משופצת, אופציה לבניה, מיידית. (#14321) 04"916754
■ בקרית הרצוג, ב"ב, 3, ק"ד, חזית, בהזדמנות. 03"701977 (#14886)
■ בגבעתיים, 3½, גדולה + תוספת, ק"ג בלי, 75,000 .324432 (#14926)
■ בפתח-תקוה, 3½ + חניה, ספורט, 108 מ"ר, עין-גנים. (#6181) 03"908650
■ בגבעתיים, למכירה/השכרה, בינוי, 3, ק"ב, מושקעת. 324260 (#5713)
■ ברמת גן, הבילויים, 3, 3½, ק"א, גודים טובים. 03"745880 (#5920)
■ בגבעתיים, 3, ליד קולנוע „שביט", ק"ב, יפהפיה. (#6185) 03"318799
■ ברמת-גן 3½, פ"א, במרכז. (#6517) 727430 לא בשבת.
■ 3½ בגבעת שמואל, 3 כיווני אויר, ק"א טלפון 5321329 (#7543)
■ בגבעת שמואל, 3 חדרים + ממ"ד + מזגן ק"ב. 03"5322606 (#13740)
■ בבני-ברק, בסוקולוב 57, 3½ מסודרת 3 כיוונים. 704059 (#13817)
■ ברמת-גן, 3½, ק"ב, מרווחת + תוספות 03"763307 (לא בשבת). (#7135)
■ 3, גדולים, במרדיקין, ק"א, מרשקעת 03"705808, לא בשבת. (#7480)
■ ברמת-גן, 3 + דוד"ש + חניה + טלפון + פינת אוכל. 766952 מ-18:00 בערב. (#12999)
■ בהזדמנות!! 3½, מושקעת, חזית, ק"ב, גבול בני-ברק ורמת-גן, אפשרות בתשלומים עד 20 חודש. (#13152) 789834
■ ברמת-גן, 3 ,פ"א, יפה ומרווחת, בסביבה שקטה + מעלית. (#13870) 03"778635
■ בפתח-תקוה 3½ + גג + טלפון + ארונות וחניה, בחיים כהן. (#13888) 9231386
■ בגבעת-רמב"ם, 3-3½, שקט, „רמב"ם" 03"313381 (#14150)
■ ברמת-גן, שיכון ותיקים 3 + הול, מטבח אמריקאי, שרותים כפולים. (#14258) 03"798336
■ בפתח-תקוה, 3, ק"ב, 6 דיירים, דוד"ש, מסודרת ויפה. 03"900158 (#14391)
■ בגנת תקוה, במטספורד' 3 + ½, מרווחת, 95 מ"ר, ק"ד + מעלית + מטבח + מזגן + תוספות + טלפון. (17:00 בשעה) 903534 63,000. (#14691)
■ 3 + גג, בפתח-תקוה, חזית, פרטית, מסודרת. 7518944 (#14834) 9240002
■ בפתח-תקוה שפרינצק 3½, חזית, ק"ב + דוד"ש + מזגן, מסודרת. 9329938 (#12526)
■ 3, ב"ג 3 כ"א + טלפון + תוספות. 052"24914 ,03"7516090 (#12732)
■ ברמת-גן!! 3½, חזית (רחוב ארניה) ק"-ב' 3 ק"-א' 56,000 שמ"א. (#13324) 7517074 ,788531
■ בפתח-תקוה, 3, ק"ב, מושקעת + חניה + ריהוט חלקי. 905880 (#12942)

2–2½ חדרים

■ לזוגות צעירים 65 מ"ר מרכז ר"ג, שקט, משופצת 03"362552, 03"795433 (#1176)
■ 2½ ק"א 41,000 3-1 ו-4-1 הכלליים רמת-גן. 03"745880 (#1489)
■ 2½, במרכז גבעתיים, גדולה ומסודרת + תוספות, ק"א (#10153) 03"729769
■ בגבעת – רמב"ם, ק"ב, 2 + פ"א מרווחת + פינטגיאל, שקט, נוף, (#10340) 03"324603 61,000
■ ברמת-גן, מרכזי ושקט, 2 + הול + מרפסות. 03"721552 45,000 (#17336)
■ בקריון, 2 חדרים גדולים, מסודרת + דוד"ש. 340448, (#11568) 7512484
■ ברמת-גן 2½ גדולים, ק"א ע"ע. (#16912) 777091 לא בשבת.
■ בגבעתיים 2 + חצי + מרפסות, 70 מ"ר, ק"ה, בלי. 317958 (#1882)
■ 2, יפה, באיזור שקט ב/ע"ע, צה"ל 60 פתח-תקוה. 9232652 (#2026)
■ 2 + מרווחת ומסודרת במרדכי + תוספות, בהזדמנות (#2215) 03"285471 ,03"795772
■ בבני-ברק, 2½, גדולה + הול, 3 מרפסות, ק"ב 03"708434 (#2359)
■ 2 מרווחים + מרפסת + טלפון מחיר 41,000 דולר 03"797797 (#3087) בתול.
■ ברמת-גן, מרכזי ושקט, 2, גדולה, בהזדמנות „העיר". 451939 (#9943)
■ ברמת-גן, 2½, ק"א ע"ע, 3 כ"א מרפסות גדולות, פינוי מיידי. 7516205, בין השעות: 09:00-12:00, לא בשבת. (#15005)
■ 2 חדרים במרכז רמת-גן, ק"ק + טלפון. 03"745855 ,03"720019 (#2095)
■ ברמת-גן, 2½ בהזדמנות, יפהפיה, מטבח אמריקאי. 741245, (#2677) 337068
■ 2, כנר שלום, ק"ג, ע"ע, בגבול רמת-גן, בני-ברק, מאווררת ויפה, 59,000 ש"ח. 03/781884 (#3351)
■ ברמת גן, 2 + הול, מואר, מטבח אמריקאי + ארון. 793719 (#4367)
■ ברמת-גן!! 2 גדולים (בשיכון הותיקים), הנם הבנויים? ק"ב, חזית, 53,000 „שניא" 788531, (#4673) 7517074

■ בבני-ברק ליד הפירה 2 גדולים + מרפסות ע"ע 03"782568 (#5584)
■ ברמת-גן, 2½, ק"ב, 3 כיוונים, תשלומים נוחים. 739629 (#2235)
■ ברמת-גן, 2 + הול + תוספות, אזור שקט, אפשרות בניה. (#8572) 03"764770
■ בבני תקוה, דירת 2 חדרים + חצי זוגם לבניה. 03"344704 (#15909)
■ בגבעתיים, (סירקין) בהזדמנות!! 2 מרווחים ושקטים (#17071) 720819 39,000
■ במרכז הראה"ג, 2 + חצי, ק"ג שרפית, ארונות. 03"415788 (#1771)
■ 2, ברחוב אוסית בגבעתיים, עם אפשרות בניה. 03"296215 (#3229)
■ ברמת-גן, ביוסף הגליל, 2½ ק"ג, מטבח, א"ק ותוספות. (#3839) 03"736266
■ 2½ חדרים בבני-ברק, קומה ראשונה. (#3878) 03"781149
■ 2, ברמת-גן, ק"ב, מרכזי ושקט. (#4920) 03"719723, לא בשבת.
■ בגבעתיים, כצנלסון, ½ + 2½, ק"ב + דוד"ש. (#17022) 741847
■ 2½ חדרים, ק"ב, מסודרת ויפה, בכצנלסון גבעתיים. 318158 (#2225)
■ 2 ברמת-גן, במזה יהושע, חזית, ק"ב + (בניה). 052"543874 (#2347) 03"281504
■ בבני-ברק הזולונות, גבול רמת-גן, 2 חדרים ק"ב + טלפון. (#3702) 03"440596
■ ברמת-גן 2, ק"ב, חזית (מול הפרדס) + טלפון. 7510144 (#4029)
■ בגבעתיים 2, ק"ב, 38,000 2½, „דירתם". 48,000 03"312732 (#4386)
■ ברמת-גן, שכון ותיקים, 2 גדולים + טלפון, ק"א, 43,000 דולר. (#6719) 03"708483
■ בפתח-תקוה, בקרית-מטלון, 2½, ק"ב, מסודרת + אפשרות בניה. 03"907577 ,03"9226686 (#15293)
■ 2, גדולים, רחוב קריניצי-רמת גן. 50,000 דולר. 03"730887 (#15069) 052"453422
■ ברמת-גן ברחוב האם, 2½, ק"ג, 07:00 – 03"768503 43,000 (#4641)
■ 2½, במקום מרכזי ברמת-גן, 48,000, ר"ג במרכז גבעתיים. (#5284) 03"314510 40,000
■ בפתח-תקוה, 2½, ע"ע (מבנת ק) מרווחת באור. 03"904897 (#7768)
■ בהזדמנות 2 + חצי, בגבול רמת גן בני ברק, מסודרת ומרווחת. (#16081) 03"705976
■ ברמת-גן, 2½ יפהפיה + מזגן, מסודרת ונוחה. 03"730516, (#16136) 03"225075
■ ברמת-גן, הראה"ה, 2½ + הול, ק"ב. 057"55370 ,052"451331 (#6915) בתול.
■ בבני-ברק, בז'בוטינסקי, 2½ + חצי, מסודרת, ק"א, בהזדמנות (#7172) 03"795788
■ בגבעתיים!! בשוקין! 2 גדולים, ק"ב, 4 דיירים. 324601 „לירם". (#15067)
■ בפתח-תקוה, במרכז, 2½, ק"ב 3 כיווני אויר. 03"903844 (#15484)
■ בגבעתיים, 2 מרכזית, קומה גבוהה + סורגים + טלפון. (#5791) 03"359279
■ דירת 2 חדרים ברמת גן, רחוב שקט. בערב: 260827, מ-14:00 (#6770) 767722
■ ביהוד, 2 חדרים, ק"ד, 24,000 דולר, טלפון. 241401 (#7653)
■ 2 + ½, משופצת, קק"ל, בגבעתיים. 03"321198, פינוי מיידי. (#14695)
■ בבני ברק 2 גדולים + הול + פ"א + מטבח אמריקאי, ברחוב סביה. (#15070) 03"707066 לא בשבת.
■ ברמת-גן, באזה פוקר, 2½, ק"ב, עסקית, פינוית, גבוה. 730584 (#15179)
■ בפתח-תקוה, במרכז, 2 + גג, 275 מ"ר, בפינסקר. 03"9228774 (#15339)
■ ברמת-גן, 2½ מרכזי ושקט, ק"ב, טלפון: 264138, 732494 (#15465)
■ ברמת-גן, 2 + מרפסת סגורה + טלפון, כניסה מיידית. בשעות העבודה: 03"376665, בערב (#15549) 052"550645
■ 2 גדולים + מרפסות, ק"א, בשדרות העצמאות, ר"ג, 03"731243 (#13453)
■ במרכז גבעתיים, 2-2½, „קבוצת דוד" 03"315366 ,03"318169 (#14378)
■ ברמת גן 2½, ק"א, מסודרת + ארונות, במקום שקט. 03"764476 (#15658)
■ ב"ב – בני-ברק, 2 + חצי + טלפון ודוד"ש, מסודרת. 790831 (#5679)
■ בקרית-הרצוג, 2 + הול, ק"ב 3 כיווני אויר, 29,000. 03"787517 (#5729)
■ בפתח-תקוה, בכפר גנים, 2½, ק"ב, מסודרת + מטבח. (#6944) 03"9224815 לא בשבת.
■ בפתח-תקוה, 2 + הול + מרפסות, ק"ב, אנדרטביק, המב"ם 36. (#6578)
■ בפתח-תקוה, ביאליק, ½ + 2½ + תוספות, ק"ד + דוד"ש. (#7456) 03"902556
■ בגבעתיים, 2 + פ"א ק"ק, מרכזי ושקט. (#7760) 746042
■ בבני-ברק 2½, רח' יהודה הנשיא 56, ק"ב, מסודרת. 741595 (#7823)
■ 2½, כ-80 מ"ר, ק"ד, בלי + טלפון. 03"298107 ,03"396377 (#14778)

■ בפתח-תקוה, 2+½, ק"א + טלפון + דוד"ש. 9366613 ,900280 (#14781)
■ 2 חדרים + הול, בגלילבוע, בני ברק, בבעלות. 782467 (#6505) 705901
■ בהזדמנות במרדכיכי, 2½ חדרים, מסודרת ויפה. 796940, בערב. (#7014)
■ ברמת-גן, 2 יפים, ק"ק + דוד"ש, מרכזי ושקט. 03"797030 (#6169)
■ בהזדמנות!! ב"ג, 2½, משופצת, במקום מרכזי ושקט!! (#6184) 03"7513864
■ 2, בגבעת-שמואל, טלפון + דוד"ש + ק"ד, 33,000 ש"ח. (#6512) 769469
■ בבני-ברק, תל גיבורים, 2 גדולים + אפשרות הרחבה. 03"705979 (#7294)
■ ברמת-גן,2, חדרים, ק"ב, מסודרת. 7518095 ,443666 אחה"צ. (#7874)
■ בגבעתיים, 2 גדולים + מרפסות, קומה ראשונה. 03"778635 (#13886)
■ 2½ מרווחת, מטופחת, ב"ב, שקט. 03"745189, לא בשבת. (#14093)
■ בקרית-אונו, 2 ק"ב + טלפון + דוד"ש + גג אפשרות בניה. (#14481) 03"716091 לא בשבת.
■ ברמת-גן, 2 + ½, ק"ב, מרווחת, רחוב שקט. 794267, 613188 (#14504)
■ למכירה דירת 2 חדרים, ק"ק, אזור שקט ויפה. 729802 (#8158)
■ ברמת גן, באבא הלל 57, 2½, מסודרת. 03"721917 (#8176)
■ בפתח-תקוה במרכז 2½ + מרפסות ק"ק + טלפון, שמורה. 902352 (#12542)
■ בגבעתיים, ק"קל, 2 + ½, ק"ב, חזית, משופצת. 323885 (#12982)

1–1½ חדרים

■ למכירה דירת חדר ומרפסת מיידי. 03"5322342 ,03"743327, בגבעת שמואל. (#2896)
■ ברמת-גן, בגן הבד"ק, ק"ק, דירת 1½. „רנן" 726545 (#4930)
■ דירת חדר בז'בוטינסקי, ערפית, מרווחת, ק"ב, 21,000 (#3096) 03"7516924
■ ברמת השקמה, חדר, מרפסת וחצר, פינוי מיידי. 266866 (#17220)
■ ברמת-גן השקמה, חדר, מרפסת וחצר, פינוי מיידי. 266866 (#2958)
■ בגבעתיים, דירת חדר, משופצת ויפה + ריהוט. 03"322154 (#16964) 03"312527
■ ברמת-גן, 1½ + טלפון + דוד"ש, ק"ד. 03"899220 18:00-14:00 (#43451) תקוה.
■ סלון + ח"ש, הול, פ"א, ע"ע, בגבעתיים. עבודה: 722916, ביתי: (#5291) 323860
■ למכירה דירת חדר גדול ברמת גן ברחוב שמואל. 03"784731 (#7386)

דירות בשכר חודשי

■ בקרית אונו, 4 חדרים, ע"ע, בשכ"ת. 03"347677, מ-20:00, רק גן. (#9808)
■ 3½ + טלפון בגבעת שמואל / ורק גן. 300 ש"ח. 03"346281 (#505)
■ 3 בקריון (160), ק"ב, 03"916365 אחה"צ ובערב. (#559)
■ בשכ"ת, דירת חדר ליחיד, בגבעתיים, טלפון: 320025 03" (#844)
■ במרכז גבעתיים, 4 + ריהוט חלקי. 03"322251, לא בשבת. (#890)
■ מיידי!! ברמת-גן, 1½ + ריהוט חלקי, באזור שקט. 03"763082 (#1369)
■ לזוגות בפתח-תקוה „משהב" 3, ק"ה, חדשה. 903326, אפשרי מיידי. (#17419)
■ בפתח-תקוה בשהב"ב לזוגות, 3, ק"ג + מעלית + דוד"ש. (#3244) 055"25568
■ בגבול רמת-גן בני-ברק, 4 מרוהטים!! + טלפון, ק"ב. 03"708355 (#8954)
■ 2 חדרים בקרית הרצוג + טלפון, ק"א. 5322024, 791245 (#3253)
■ בגבעתיים, חדר + שירותים, כניסה נפרדת. פרטים בערב: (#8304) 057"76785
■ בפתח-תקוה, 4 + טלפון, בבן יהודה ליד גן הנשיא. 03"916562 (#13377)
■ בגבעתיים, 3 יפהפיה + ארונות + טלפון + חניה. 280 ,316964 (#2705)
■ 2 בסמולנסקין בפתח-תקוה, כניסה מיידית. 03"224089 לא בשבת. (#3640)
■ בפתח-תקוה, 3 מרווחת, ק"ב + מעלית. 03"474820, בעבודה: (#2587) 03"292818
■ ברמת אפעל, 5, שירותים כפולים, טלפון, ק"ב, כניסה מיידית. (#4083) 04"223634
■ בגבעתיים 3 חדרים + טלפון + דוד"ש. מטבח אמריקאי. (#17093) 03"765034
■ בפתח-תקוה, בהרצל, 2½ + חצי, ריהוט חלקי + טלפון. 269556 (#5292)
■ בפתח-תקוה לזוגות, 3½, מיוחדת + טלפון, אופציה למכירה. (#6717) 03"902670
■ בפתח-תקוה 3 חדרים, מנוהלת + טלפון, 130 דולר. 03"915757 (#15507)
■ ברמת האוניברסיטה בר-אילן, למשרד/מגורים, 4 + 2 טלפונים, אפשרי מרוהטת. 03"493834 (#5283)

■ בגבעתיים, להשכרה 3 + תוספת, 220 דולר. 03"317458 (#4705)
■ בקריאון, להשכרה בית מרוהט קומפלט + טלפון, מיידי. (#12354) 03"359184
■ בפתח-תקוה, בכפר גנים, בשכ"ת דירת 4 חדרים, מיידי. (#16445) 03"9227796
■ בקריון, 3, ק"ד + מעלית + טלפון + דוד"ש. 03"234248, (#16472) 03"251049
■ בבני-ברק!! 2½ חדרים גדולים, ק"ק, 03"786638 לא בשבת. (#5524)
■ בהדר-יוסף, בגבעתיים, 3½ חדרים, 360 דולר. טלפון: 315790 (#13781)
■ בקריון, 4, ק"ג + טלפון + ריהוט חלקי, מיידי. 03"357322 (#15733)
■ בקרית אונו, 3, השכרה או מכירה. 358620, לא בשבת. (#16071)
■ בפתח-תקוה 4 מפואר + בריכה לבית. 03"782831 לא בשבת. (#5609)
■ בקריאון, 4 חדרים + טלפון + ריהוט חלקי. 03"311017, בערב. (#14960)
■ להשכרה, בית מרוהט, במושב תלמי-אליהו. 057"82218 (#15704)
■ במרכז פתח-תקוה, שטמפר 29, 3 גדולים, ק"ב. 03"745877 (#15651)
■ בפתח-תקוה הגוף!! ברזל הפרשות, חדשה + גג לשמונים + טלפון. 03"9327994 (#6553)
■ ברמת-גן, מרכז, 4 מפוארת, ריקה + טלפון. 03"724021, (#7690) 30"763780
■ שותפה לדירה מרוהטת, המרות אחוזת הדירה. 707348 (#13109)
■ בפתח-תקוה, אלחריזי 13, 2½ חדרים, בלי טלפון. 03"656181 (#14348)
■ במזה-עוז פתח-תקוה, קוטג' מרוהט, ריהוט חלקי. 03"9220255 (#13170)
■ דירה ברמת-גן, קטנה, 4 + טלפון + חניה, לשנה 03"324371 (#13645)
■ בקריון, בשכ"ת, A, ק' 4, מעלית + טלפון. 425487 (#13672)
■ אין טלפון, ברמת-גן, 1½ מרוהטת חלקית, מנוהלת. 846336 (#13689)
■ להשכרה במרכז גבעתיים 2 חדרים ללא טלפון. 03"656181 (#12550)
■ בפתח-תקוה, בכפר-גנים, 4 ר ½A, ק"ד + מעלית + טלפון. (#12924) 03"9233280
■ להשכרה ביהוד 2 חדרים, חדשה, טל. 03"764383 בערב. (#13067)
■ בפתח-תקוה 4 + גג, בהזלת צבי. בערב 9226583, 256307 בעבודה (#12493)

דירות מרוהטות

■ דרוש שותף/ה לדירה בגבעתיים ל-3½ + טלפון, מרוהטת. (#86) 03"321143
■ בפרדס-כץ, במקום טוב, 2 + הול, מסודרת ויפה. 03"854265 (#1030)
■ בגבעתיים 3 קומפלט + טלפון + דוד"ש, ע"ע, בפועלי הרכבת. (#1704) 03"994535
■ במרכז גבעתיים, 2 + טלפון. 266820 להתקשר משעה 17:00. (#8327)
■ ברמת-גן מרכז, דירת חדר מרוהטת + טלפון. „אקספרס". (#17625) 03"724021
■ ברמת-גן, 3 + ריהוט + טלפון, 250 דולר. 03"7516090, (#9567) 052"24914
■ דרושה שותפה לדירה, מרוהטת יפה, ברמת-גן. 730384 (#5688)
■ שותף/ה בגבעתיים ל-3, מרוהטים + טלפון, 115 דולר. 316419 (#8400)
■ בפתח-תקוה, כפר-אברהם, קרסל A, מיידי. 783212 ,456793 (#2397) (לא בשבת).
■ להשכרה!! בפתח-תקוה מפוארת, כ-450 מ"ר, (אחורי בלינסון), 400. „שניא" 7517074 ,788531 (#4678) סלו"ן.
■ שותף/ה שקט/ה, 3 + טלפון, מרוהטת, במרכז גבעתיים. (#16858) 03"731805
■ ברמת-גן, הזאה, 2 מסודרת + טלפון. 03"7519637 ,03"788286 (#3535)
■ ברמת-גן, 2½, מרוהטים קומפלט + טלפון, 275 דולר. 748395 (#4865)
■ ברמת אביב, לחצי שנה, יפהפיה (ובצפון השקט) תיווך. (#16443) 03"297536
■ דירת 2 חדרים, מרוהטת, ברמת-גן, + טלפון. 784116, 222025 (#15126)
■ 3, מרוהטים, בני-ברק גבול רמת-גן, 250 דולר. 03"226863, (#6785) 03"786463
■ מחפשת שותפה לדירת 2 חדרים במרכז גבעתיים. 322438,אחרי 13:00 (#15607)
■ ברמת-גן בירדן ב'ג"א, קומות טובות. 03"745880 (#13310)

דירות בדמ"פ

■ בלב רמת-גן, מרווחת, 3, ק"ב, חזית. 03"5462175 בערב. (#2682)
■ 2 + הול במרכז פתח-תקוה לבוגרים ללא ילדים. 03"907908 (#14789) 04"935098

חדרים מרוהטים

■ שותף/ה שלישי/ת, ל-3 חדרים, ברמת-גן, 74, לשרבוט חודשים. (#2692) 03"725423 ,03"721093

ביקוש דירות

■ 2½/3 ג"ג, ברמת-גן, מרכזי ושקט, עד 58,000 03"850489 (#17585)
■ ברמת-גן, מעוניינים לשכור דירת 3 חדרים או בית פרטי, באזור אבא הלל, הרזה ותקופה. 7519940 (#3130) 03"381378
■ מחפש בית להשכרה + חצר באיזור הצרכי לטווח ארוך, מוכן לשפץ. 052"72269 (#2253)
■ מבקשים לשכור, 4 + טלפון ברמת-גן, מרגש פתח-תקוה מיולר. (#2260) 03"9222049
■ בגבעתיים!! וברמת-גן!! דרושות דירות למכירה/להשכרה. (#4761) 324601 „לירם".
■ דרושה לקנייה, דירת 3½/4 חדרים, ב"ר/גבעתיים. 704625 (#5032)
■ במרכז רמת-גן, בית פרטי או מרתאות, לטווח ארוך. 729847 (#15606)
■ מחפשים בבני ברק, דירת 5ש חדרים, רבוי + גג. 03"790261 (#14416)
■ מעוניינים בגבעתיים ורמת גן דירות 3-4 ש"ס, פאר 739018 (#6002)

איזור השרון

■ בכפר-סבא, מטהאוז קוטג', 360 מ"ר, מיידי. „הצומת" 052"20533 (#6627)
■ בכפר-סבא, „בגני אלים", A, ק"ב, נוף, מיידי. „הצומת" (#12795) 052"20533
■ בהרצליה, 3, בכניסה לשכונה, מסודרת + טלפון ודוד"ש. (#12793) 052"81183

דירות למכירה

■ ברעננה, 3 + פ"א ק"ה, מרפסת, מושקעת ויפה. 052"449194 (#8429)
■ בהרצליה-פיתוח, דירת 5 חדרים, 170 מ"ר, גבוה, נוף ים, 2 אמבטיות, חימום מרכזי ובריכת שחיה, 255,000 ש"ח. „אנגלו סכסון" (#3066) 052"554443
■ „יריד – דירות" קניית דירות ללא תיווך!! בהרצליה, דירות וקוטג'ים, 052"543835, (#7501) 052"544722

4 חדרים ויותר

■ ברעננה, 5 יפהפיה, דו מפלסית, ק"א, 85,000 דולר. „אמריקן דרים" (#1123) 052"35356
■ בהרצליה פיתוח, 5 ק"א, ע"ע + חניה, 100,000 דולר. 052"559589 (#1650)
■ ברעננה אוסטרובסקי 36, חמישה חדרים, קומה 5. 052"451933 (#1740) 03"729483
■ ברעננה, בשכיק, ק"א A, חניה, מאזב, מיידי. 052"35161 (#9431)
■ בהרצליה 4 + 3 מרפסות + טלפון + חניה, ק"א ע"ע, גדולה ומסודרת. 052"553086 (#17655)
■ ברעננה 3, ק"ב + טלפון + דוד"ש + פ"א + חניה. 063"72237 (#1884)
■ ברעננה, 5 במקום טוב + תוספות + שרותים כפולים. (#2887) 052"451498
■ בהרצליה, 4 + גג + חדר! 6 דיירים!! הרשהו!! 052"445469 – בשעות 052"550579 – בערב. (#8598)
■ אנחנו עוזרי בע"מ, קונים בשמונה קוטגים, במקום מקסים, מרכזי ושקט, בהרצליה ודר' הנדיב פינת רש"י, פיתוח ומיסוד מושלם, נותן 25 שנה לפתוח, לפנות במקום או במשרד, סוקולוב 13 הרצליה, טלפון: 052"88028, בשעות: 16:00-19:00, חוץ מיום ב'. (#9394)
■ ברמת-השרון 5, ר"5 + גג + חדר במקום הגבוה ביותר. „בשיתול". (#16417) 03"482058 ,03"481255
■ בהרצליה, 4, ק"א, ע"ע, מרווחת + תוספות. 052"82410, (#16566) 053"28489
■ בכפר-סבא, 4, ק"א ע"ע, חדשה ומפוארת + חניה. 03"835667 (#1757)
■ ברעננה, במקום טוב, A, דו-מפלסי, ק"ב, 052"453749, בעבודה: (#1815) 03"783606
■ ברעננה, בגבול העברי, דירה 5 חדרים. 03"453362, 057"961429, (#3595) בערב.
■ בהוד השרון 4 + גג באיזור כפרי, 80,000, „בלל". 052"34766 (#16628)
■ בהוד-השרון, 4 חדרים + טלפון, 48,000 דולר. „בלל" 052"457812 (#16727)

■ מעוניינים לקנות ברעננה, דירת 4 חדרים - 3½ + מעלית, או בקומות התחתונות + טלפון, לכניסה מיידית, מחיר, 052"446672 בערב. (#8886)
■ ברעננה, 4 + דוד"ש, דו-מפלסית, ק"ב. 052"23773, אחה"צ. (#9037)
■ בהרצליה הצעירה 4½ + גג, ק"ב, מפוארת, 140,000 דולר. (#9320) 052"553118
■ ברמת-השרון, 3, מושקעת + גג מפותח, בלי, 90,000 03"492406 (#17172)
■ בהרצליה בהזדמנות!! מיידית!! 6 מושקעת, ק"ב, בלי, מרכזי ושקט, אופציה לגג. 052"544106 (#2766)
■ ברעננה, 4 חדרים, ק"ה + מעלית + חניה טלפון 052"452289 (#7369)
■ ברמת-השרון המערבית, A, ק"ב, שקטה, 124 מ"ר. „מירה" 479408 (#8487)
■ ברעננה, 4 + גג, ק"ד, ללא מעלית, 85,000 דולר, מיידית. (#2449) 052"27248
■ ברמת-השרון, דירה מקסימה, יחידית, 180 מ"ר, 3 חדרי שינה, 2 חדרי שירותים, סלון 70 מ"ר עם שיש איטלקי, חניה בטאבו, המחיר המבוקש אינו נמוך. ביום: 20:00, משעה 03"661045 (#2657) 03"483982
■ בכפר-סבא, 4 גדולים, איזור יוקרתי, 4 דיירים ק"ד. 052"450986 (#2821)
■ ברעננה, 4 + פנטהאוז מפואר, כניסה דצמבר. „סמאר" (#2888) 052"540539
■ ברמת-השרון, בב"ש מרכבבה, דירת A, דו-מפלסית + גינה, (#3156) 03"474375 155,000
■ ברמת-השרון, נוה רסקו, דירת פנטהאוז מיוחדת + מעלית, 6 חדרים + גג + חדר על הגג + 2 כניסות. בעבודה: 8:30-13:00, 03"481339, אחה"צ ושישי שבת: (#3403) 03"403943 ,03"471959
■ ברעננה פנטהאוז 7 חדרים מפוארים, 260,000 ש"ח. (#3488) 052"25554
■ ברעננה-רמה, 4 חדרים, במרכז + תוספות, לא בשבת 052/451818 (#4908)
■ ברעננה, 4 + גג, יפהפיה + חדר + מעלית „דירות רק". 052"22352 (#16784)
■ בהרצליה, 4 + גג, יפהפיה, מרכזי ושקט, בהזדמנות. 052"543967 (#17000)
■ בהרצליה!!! 4 + גג, 11195,000 A, 052"84594 + מעלית. 174,000! (#17119)
■ בהרצליה, A, חזית + חניה, ק"ג (ללא מעלית), ארונות קיר, מטבח אמריקאי, 82,000 דולאר. (#3900) 03"793002 ,052"542418
■ בכפר-סבא, הבהלת השרון 21, פנטהאוז מפואר, דו-קומתי, (#4457) 13:00 מ-052"444006
■ 4 חדרים + טלפון, האשל A, נקיים, למעוניינים, לשלוח הצעות לתיבה עד 20.6.86, בצרוף 10% מהסכום. אין הח"מ מתחייבים לקבל את ההצעה הגבוהה. לפרטים פרישה לה"מ עו"ד טקלים עו"ד באבי 03"912347 (#4964) 03"613939
■ ברמת-השרון, שקט, 3 + גג + חדר, מפוארות + תוספות. (#15282) 03"484639
■ ברעננה, 4½ + חדר ארונות + דוד"ש, חניה והתוספות. 052"35629 (#6167)
■ ברעננה, בשבוק, A, שרותים כפולים, פינוי מיידי. 052"23669 (#6853)
■ בהרצליה 5.5 (145), מרווחת, שירותים כפולים, חניה, גג + הדרן. (#14138) 052"85072
■ בהרצליה מיידית!! A, מרווחת, ק"ד + טלפון. 052"552932 (#15624)
■ בכפר-סבא, 4½ ק"ב, באזור מרכזי ושקט + תוספות. (#15861) 052"442492
■ בהרצליה A מטבח מפואר, שרותים כפולים, ק"ב. 052"82559 (#5066)
■ ברמת-השרון, מרכזי ושקט, 4 + פינת עבודה + שירותים כפולים, ק"א, 120 מ"ר, 103,000 דולר. 03"495237, ובבית 03"492742 (#5273)
■ 4 יפהפיה, 135, לוקסוס, בהרצליה – וויצמן, 76,000. (#6593) 052"550628
■ ברמת-השרון, דירת 4 חדרים, יפה ומרווחת, 125 מ"ר, ק"ד + מעלית, 110,000 דולר. 481458 (#14019)
■ ברמת-השרון, A, ק"ג, עליונה, מחודש יולי בערב. 04"935606 (#15695)
■ ברמת-השרון, 4 ק"ב, במקום שקט, יפה ומסודרת. 478582 (#3993)
■ בהרצליה, 4 גדולים + פ"א + חדר ארונות + תוספות. בין 6 דירים. 052"88711 (#4543)
■ בהוד השרון, דירת A, פינוי מיידי, ק"ה. 052"34561 ,03"473660 (#14862)
■ בכפר-סבא, 4 + פינת עבודה + שרותים כפולים + טלפון. (#6277) 052"443122
■ בהוד-השרון, 4 חדרים, שירותים כפולים, מטבח אמריקאי, 63,000, (#8120) 052"457279
■ בכפר-סבא, ברחוב ויצמן, דירת 4½ חדרים, 65,000 03"739114 (#11848)
■ בכפר-סבא, 5 חדרים, יפהפיה, שרותים כפולים + חדר ארונות + מעלית + חניה. 03"764248 (#16305)
■ בהוד-השרון, במקום שקט, 4 + מטבח אמריקאי, מסודרת ויפה. (#6242) 052"442589
■ ברמת-השרון, 5 + גג, מעלית, נוף, גבוהה, „דוקר (נכסים)". (#6255) 03"494139

■ ברמת-השרון, 5, מסודרת, ק"ב + מעלית. 03"478791 (#6632)
■ ברמת השרון, במקום שקט, דירת 4 חדרים, בהזדמנות!! (#14172) 03"483986 „אשלי".
■ בכפר-סבא בבנייה!! 5 + מרפסת מרווחת!! ק"ב, 80,000. „אנגלו סכסון" (#14255) 052"25381
■ בכפר-סבא ברחוב ויצמן, מפוארת, 4½ חדרים, 78,000 (#14376) 03"739114
■ בכ"ס, A, 130 ק"ג + מעלית, 57,000 „תוך לפיד". 052"33603 (#14516)
■ ברמת השרון, ברחוב המלאכה 8, 4½, בשלבי גמר אחרונים, קבלנים „נוה לי", סוקולוב 61. (#5298) 03"475325
■ בהרצליה, A, גדולה במיוחד, באזור מבוקש ושקט. 052"81790 ראשון: 03"490178 (#15365)
■ ברעננה, רח' אחוזה - קרן הסוד, דירת 5 חדרים, 124 מ"ר, כניסה מיידית, שיכון עובדים. (#15592) 03"390721
■ בקרית-ספיר בכפר-סבא דירת 4 ו-4½ עם מרפסת גג ופנטהאוז בגמר שלד. בנייני „אביהוד" (#15770) 052"32490
■ בנוה-אמירים, 5 חדרים + מפוארת, קומה שמינית. 052"558788 (#6150)
■ בהרצליה במקום טוב, 5, יפה, בהזדמנות!! 052"88585, (#6637) 052"82812
■ בהוד-השרון בגאולה, 4 חדרים, יפהפיה, 3 כיווני אויר, חזיתית, מושקעת. 052"456886 (#15150)
■ ברעננה 5, ק"ג, מסודרת ומרותב + ארונות + חניה. 052"452354 (#15202)
■ ברמת-השרון, 3 + גג + חדר, מסודרת + מזגן מרכזי. (#16199) 03"492178
■ ברמת-השרון המערבית, A ק"א, ע"ע, מסודרת + תוספות. (#5866) 03"493073
■ ברעננה, ק"ג, ללא מעלית, 4 + דירת גג + גג מרוצף, 280 מ"ר, בית. 052"33267 ,03"747054 (#7078)
■ בכפר-סבא, דירת פנטהאוז 5 חדרים בבנייה. 291783, (#14459) 03"298361
■ בהרצליה, 4 ק"א, שרותים כפולים, מרווחת, מאווררת. (#6691) 052"550402
■ בהרצליה, לגדל נסיגה, A½, ק"ב, מסודרת. 052"88174, לא בשבת. (#8165)
■ בהרצליה בהזדמנות, 5, ק"ה, גדולה, תוספות, נוף. 052"86153 (#13345)
■ במרכז רעננה, A½, ק"ה, יפהפיה ומושקעת היטב. 052"452683 (#13610)
■ בהרצליה הירוקה, 4 + גג, מסודרת, ק"ב, בלי, 100,000 (#5873) 052"87501
■ במרכז כפר-סבא, A½, מושקעת, ק"ד + מעלית 052"443633 (#6523)
■ ברמת-השרון A, גג חדר!! 4 משפחות!! בקומתיים. (#6647) 03"402927
■ בהרצליה, A גדולה, במרכז, מיידי, 69.00 ,052"85204 (#7921) 052"85343
■ בהוד-השרון 5, גדולה + טלפון, מעלית חניה. 03"225760 בערב. (#13867)
■ ברמת-השרון A,יפהפיה ק"ב מרשקעת 100,000 דולר. 03"483657 (#7818)
■ בנוה אמירים, 5, מפוארת, גבוהה, שרותים כפולים, 03"421967 (#13844) 03"427542
■ בכפר-סבא, A, ק"ב, חזית במרכז, מטבח חדש. 052"447310 (#6318)
■ בהרצליה A, ק"ג + מעלית, שרותים כפולים, גמיש! (#6520) 052"545429
■ בהרצליה, 4 + גג, ק"ב, יפהפיה, ללא תיווך!! 052"544722, (#6557) 052"544711
■ בהרצליה ב', 5 חדרים 135 מ"ר + גינת גג „אלקף" 052"551717 (#6590)
■ בהרצליה, 4 מסודרת + דוד"ש + טלפון + ארונות + מטבח אמריקאי. (#6606) 052"83412
■ בהרצליה A, ק"ג + דוד"ש + חניה, מרכזי ושקט. 052"83010 (#6628)
■ בהזדמנות בהרצליה A, ק"ג, בלי + תוספות. 052"554608 54,000 (#6696)
■ ברמת-השרון, 4½ חדרים חדשה + מעלית במקום שקט!! „בשיתול" (#13541) 03"482058 ,03"481255
■ לזוגיים – ברעננה, ברחוב שברק, דירות A, 5 חדרים, ופנטהאוזים 6 חדרים. (#13679) 03"664631
■ בהזדמנות! בכפר-סבא 4 + שירותים כפולים + גג מרוצף + חדר. (#13698) 052"28705 79,000
■ בהרצליה הצעירה, A, ק"ג + גג + מעלית, 052"553979 130,000, לא בשבת. (#13880)
■ ברמת-השרון 5 חדרים, מפוארת + מושקעת, מסודרת + חניה. (#14007) 03"479291
■ ברמת-השרון 4 גדולים, ק"ב, במקום מעלה „קבדוק אינטרקום-מינואל". (#14326) 490163
■ ברעננה A, גדולה, יפה ומסודרת!! ק"א, 73,500 דולר „דירות דן" (#14446) 052"28091
■ בהרצליה 4 + גג, מקבלן, מושקעת ביותר, במקום מרכזי! (#14460) 052"87856
■ בהרצליה, A, שרותים כפולים, ק"ב 6 דיירים. 052"543963 (#14729)
■ בהרצליה, 4 + גג מפותח + חדר, מרווחת ומאוד. 052"85617 (#14905)
■ בהוד-השרון, A, מצוחה, פינוי גמיש, 60,000 דולר. 03"9362364, מ-14:00, לא בשבת. (#13331)

■ בהרצליה בבנין לב-הציר, דירות אחרונות 4"5, חדשות, נוף מקסים, לכניסה מיידית! „לב-העיר" (#14751) 052"545998 ,052"546166
■ ברמת-השרון 4½, שקטה ומסודרת 100,000 דולר. „יריד דירות" ללא תיווך! 03"492322, בערב: (#13015) 03"491231
■ בהרצליה, 4 מרווחת, מחודשת, ק"ב, שכונה טובה. 052"551196 (#13278)
■ ברמת-השרון, 4 + חצי, גדולה, יפהפיה, במקום שקט ויפה. (#12386) 478436 הבית: 222820
■ בהזדמנות בהרצליה 4 חדרים, לקוטט מלא, 78,000 דולר, בגמר בניה. 03"738643 ,03"739097 (#12529)

3–3½ חדרים

■ בהוד-השרון, ברחוב הנבנים, 3½ חדרים, מסודרת. 052"444784, בשבור. (#9916)
■ בכפר-סבא, באיזור מגדיין 3½ יפהפיה. ק"א + חניה. 052"20288 (#1231)
■ ברעננה, 3, ק"ב בלי + פ"א + טלפון. 052"33347 56,000 (#2463)
■ 3, בהרצליה הצעירה, ריקה + טלפון, לתקופה ארוכה, רק לטווח ארוך, 180, תשלום חצי שנתי, מיידי. (#10532) 03"232756
■ בנתניה, באזות שקד, 3, מסודרת + מטבח חדש, 32,000 (#17247) 053"58122
■ הוד-השרון, 3½, ק"ה, בלי, 86 מ"ר, טלפון, שכונה צעירה, 41,000 03"415706, בערב: (#4806) 052"32615
■ בהרצליה, 3½, ק"א, מסודרת + טלפון + חניה, גמיש!! (#15864) 052"554508
■ בהרצליה, 3 + ½, מסודרת + דוד"ש, מזגן, ק"ב. 052"542959 (#1104)
■ בהרצליה, 3½, גדולה ומסודרת + מרפסות, ק"ב, במרכז. (#3829) 052"88340
■ בהוד השרון, 3½ חזיתית, חדשה ומרווחת + חניה. 052"448864 (#16091)
■ בהוד השרון, 3 חדרים, הכל ב-35,000 „בלל" 052"457812 (#16735)
■ ברמת-השרון, מזה מגן, 3, ע"ע, ק"א, חזית, 53,000 03"478239 (#1927)
■ ברמת-השרון, 3, ק"ב, במקום מרכזי ושקט, חניה. 03"492179 (#8311)
■ מרדה, 3½, בהרמים סמואל, מנוה, שמורה וטלפון. 051"26432 (#8379) גמישה.
■ הוד השרון, 3, גדולים, כיוונים טובים, קרוב למרכז. 052"443679 (#2364)
■ בכפר-סבא, ב-ב"ר-אילן, מסודרת, ק"ז, 50,000, נוף מסעב. (#2370) 052"444464
■ בכפר-סבא, 3½, ק"א, מקסימה + מטבח אמריקאי, מיידי. (#2602) 052"441288
■ בהוד-השרון, 3 חדרים ב-35,000 דולר, לזוגות צעירים. „בלל" (#2754) 052"21993
■ רעננה, 3½, מסודרת, + פ"א תוספות, 6 דיירים. 052"452205 (#4744)
■ ברמת-השרון, 3 + גג + נוף, מרשקעת גדולה „דוקר (נכסים)". 03"494139, בערב 03"473845 (#16468)
■ בכ"ס 3 מסודרת (כבר אילן), 48,000 משכנתא (תוך לפיד). (#16603) 052"33603
■ בהוד השרון 3 + פ"א + טלפון + מטבח + חניה, מיידי. (#16860) 052"547818
■ ברעננה, דירה מטופלת, 3 חדרים, 75 מ"ר, למכירה, כל יום אחה"צ. 052"446672 (#2131)
■ בכפר-סבא – בינספסל, 3 + חוה + טלפון, מסודרת, ק"ב. (#15116) 052"453125
■ ברמת-השרון, 3, גדולה, מרכזי ושקט. 052"450443 (#4508)
■ בכפר-סבא, 3½, ק"ד, ע"ע + נוף, בלי מעלית, מטבח מסודר + דוד"ש. 052"442039 (#5482)
■ 3½, כ-A, היפה ביותר ברמת-השרון בבנין בן 4 דירות, שקט, פרטיות, כרי-דשא ואיכות חיים למבינים: (#6490) 03"484984
■ בהרצליה, 3, ק"ב, מרכזי ושקט, מצויינת, מיידי. 052"544867 (#6804)
■ בהרצליה, 3 + פ"א, מסודרת + טלפון + דוד"ש + חניה. (#16044) 052"542032
■ בהרצליה ב', 3½ + טלפון, בבית 4 דירות. 052"78759 (#7053)
■ ברעננה, 3½, גדולה, מפוארת ומסודרת + חניה + תוספות. (#7423) 052"453169
■ ברמת-השרון בכבה, דירת 3 מדהיל יפה. 491596 (#13558)
■ בהרצליה, 3 חדרים + תוספות, טלפון: 052"544216 (#14993)
■ בהרצליה קרוב למרכז, ברחוב הרב-קוק, 3, יפה. 03"7516457 (#15108)
■ ברעננה, 3½ + חדר עבודה + גג לא מפותח, 115 מ"ר. 052"33908 (#15442)
■ 3, בהרצליה, הנדיב, טלפון, ק"ד, בלי. 052"83884 39,000 (#15564)
■ בכפר-סבא, 3½ חדרים, אזור טוב, מסודרת 052"21308 58,000 (#15751)
■ בהרצליה, מעמנת שהיא!! 3 פ"א, מטבח אמריקאי!! 48,000 דולר. 052"545767 (#15829)
■ בהוד השרון, בכרמיה, 3½+ פ"א, חניה, ק"א, מטבח. (#13321) 053"99541
■ בהרצליה, 3 חדרים גדולים, ק"ה, ללא מעלית. 052"540279 (#6063)

■ בהרצליה, ק-רשל, 3 ק"ב + סטודנט אמריקאי. 052"86438 (#2386)
■ ברעננה, 3, ק"ב בלי + פ"א + טלפון, שקט. 052"445970 (#2475)
■ ברעננה 3½ כמו 4 + פ"א, ק"ג + מעלית + חניה, 73,000 (#2560) 052"21171
■ בהזדמנות, בהרצליה, אזור שקט, קרוב למרכז, ק"ד. (#2775) 052"553302
■ בכפר סבא, 3½ חדרים, ק"ק, כניסה גמישה, בהזדמנות. (#4122) 052"446142
■ בהרצליה, 3 מסודרת + טלפון + תוספות, ק"ב, גמישו!! 052"87837 (#16623)
■ לזוגות צעירים החדרים!! למכירה 2 ר"ג חדרים בהרצליה והוד השרון, ב-35,000 דולר. „מרכז הדיור" (#16919) 03"490037
■ ברעננה, 3, ק"ב, 3 כיווני אויר + דוד"ש. 052"540355 (#2949)
■ דירת גג, בהרצליה פיתוח, רח' הנשיא, 3½. 03"217649 (#2962)
■ ברמת-השרון, שקטה!! 3 חדרים, ק"ב + טלפון + חניה. (#3159) 03"472532
■ בנתניה באזרי, 3½, מטופחת, ק"ב + מעלית + דוד"ש. (#3304) 053"25044
■ ברעננה, 3, ק"ב, מסודרת + טלפון + דוד"ש. 052"445947 (#4501)
■ בכפר-סבא יוספטל, 3, 60, אפשרות בניה, מסודרת. 052"443560 (#4552)
■ למכירה 3½ + תוספת, רחוב המלך, כפר סבא. 052"33389 (#5553)
■ בהוד השרון, 3, גדולה, באיזור יוקרתי ומבוקש. 052"25048, (#5739) 052"33839
■ בהוד השרון, רחוב התחיה, 3 חדרים, מקום שקט. 052"440681 (#6176)
■ בהרצליה, מסודרת, מרווחת, ק"ב, סוקולוב + טלפון. (#3984) 052"81680
■ בכפר סבא 3½, ק"ב, מרווחת + דוד"ש + מעלית, שקט. (#5234) 052"35798
■ בכפר סבא, חייבת למכור, 3, יפהפיה, 33,000 דולר. פלד (#5281) 052"457555
■ מיידי, בהוד השרון, כפרי, 3 + ארונות, מקסימה. בעבודה (#5348) 03"7545503
■ בהזדמנות!! באוסישקין 3½ גדולים + גג + חדר + תוספות. (#6117) 480301
■ ברעננה 3 + גג + מעלית + חניה, מרכזי ושקט. 052"447093 (#6950)
■ הוד השרון, 3, ק"א, מסודרת יפה + תוספות. 052"447917 (#13365)
■ בהזדמנות בהרצליה, 3½, ק"ג, מרווחת, פנויה. 03"451138 (#14119)
■ בהרצליה 3 מסודרת, ק"ב, מסדרן בת מסורה. 052"551371 (#14217)
■ ברעננה, 3, שלושה כיווני אויר, ק"ב. 052"446665 (#14662)
■ 3 חדרים בגבריאל הוד-השרון. בבית: 052"442948, בעבודה: (#7461) 052"455890
■ בהרצליה הצעירה, מסודרת + פ"א, במקום שקט. 052"554984 (#13474)
■ בהרצליה, במקום מרכזי ושקט, 3, מסודרת + תוספות. (#5896) 052"545322
■ בהרצליה, שקט, 3½, גדולה יפה ללא תיווך!! 052"544722, (#6617) 052"543835
■ 3½ חדרים בהרצליה, ק"ב, שמורה, מטבח אמריקאי. 052"544810 (#7754)
■ בהרצליה, ק-רש"ל!! 3, + פ"א, ק"א, 40,000 דולר. (#8052) 052"86605
■ בהרצליה, גרוש"ל 3½ לזוגות, ק"א, מסודרת נאות 052"84763 (#13008)
■ בהרצליה, הרב קוק, 3½, ק"ב 63,000 דולר. 052"556364, מ-16.00 (#13637)
■ ברמת-השרון, 3, ק"ב, מרווחת, חזית, מרכזי ושקט. 03"485927 (#14159)
■ בהרצליה, 3 + פ"א גדולה, ק"ג + דוד"ש + חניה. 052"542184 (#14205)
■ בכפר-סבא, 3 במרכז ק"ק, מיידית!! 40,000. „אנגלו סכסון" (#14234) 052"25381
■ בכפר-סבא, 3 במרכז ק"ק, מיידית!! 40,000. „אנגלו סכסון" (#14323) 052"25381
■ ברעננה, 3, מסודרת + טלפון, ק"ב, מטבח אמריקאי. (#14755) 052"446912
■ 3½, חדרים, במרכז הוד-השרון, 110 מ"ר ק"ב, מסודרת. (#8030) 052"28681
■ ברעננה 3 ק"ב 95 מ"ר, מסודרת + דוד"ש. 052"34521 (#8093)
■ בהרצליה בפיתוח!! 3 (80) + פ"א, ק"ד. 052"551702 בערב. (#13006)
■ במרכז כפר-סבא, 3 + פ"א, מסודרת, ק"ד, בלי. 052"443695 (#12789)

2–2½ חדרים

■ בהרצליה, שיכון גורדון, 2½, ק"ב + טלפון, מיידי!! (#8559) 052"550386
■ בהרצליה פיתוח, ליד מלון השרון, 2, מרווחת + חבילה וטלפון. (#3057) 052"70833
■ בכפר-סבא!!! 2½ + טלפון + ארון קיר!! אפשרות בניה!! (#3975) 02"531304

■ ברעננה, 2, ק"ב, בלי טלפון, נוף יפה. 052"457112 (#12029)
■ הרצליה פיתוח, 2 גדולים, ק"א על יד הים. 02"661713 (#16361)
■ בנתניה,בהזדמנות, 2½ חדרים, במרכז, קומה ג', 24,000 דולר. (#12370) 053"42759
■ בהרצליה, בהזדמנות, 2½, במקום מרכזי ושקט, ק"ק. (#6500) 052"88585
■ בהרצליה, 2 + דוד"ש + טלפון, ק"ג, מסודרת, 29,000. (#13386) 052"88074

1–1½ חדרים

■ להשכרה, ברחוב אחוזה ברעננה, חדר המתאים למשרד/מעבדה וכו'. (#7276) 03"200744

דירות בשכר חודשי

■ ברעננה, בבוזר העברי 5 + שרותים כפולים וחדר ארונות. 225 דולר. קוראל 03"288943, (#453) 03"292616
■ ברעננה, 4 ללא טלפון, ק"ב, חזית. „אמריקן דרים" 052"35356 (#1165)
■ ברמת-השרון, להשכרה, 4½ חדרים + גג בבניין חדש, בלי טלפון. „בשיתול" 03"482058 ,03"481255 (#16165)
■ ברמת-השרון, סוקולוב, 3, מרשקעת – גג – חדר, מפוארת. (#16388) 403405
■ בפתח-תקוה, ברח' סמס 29, 4 חדרים. בעבודה: 03"806094-5 (#1830)
■ להשכרה, קוטג' 5 חדרים בגור רב המה"ש. 03"491992 (#2262)
■ ברעננה, 3½ + טלפון, מסודרת + נוף, 5 דיירים. 449520 (#4603)
■ במרכז רעננה, 3 + ארון קיר, ק"ב. 052"446918 לא בשבת. (#7132)
■ ברעננה, 3, ק"ב, מרווחת, דוד"ש, מטבח, מיידי. (#13619) 052"449671
■ להשכרה בכפר-סבא, 4 חדרים במקום טוב, חדשה. 052"31524 (#2467)
■ בכפר-סבא, בשיכון ותיקים, 1½, אפשר ריהוט. 052"20710 (#2583)
■ משפחה מסודרת, מחפשת בית להשכרה בהרצליה-פיתוח 4 חדרי שינה, 2 אמבטיות, לטווח ארוך, ללא תיווך. 052"70055, (#3103) 052"70071
■ בהרצליה, 4 מרוהטת, (בלי ילדים) מיולי, לשנתיים. (#3150) 052"553477
■ ברעננה 5 חדרים, להשכרה או הולפה, ביחה בני-ברק לתקופה ממושכת. 052"457196, לא בשבת. (#3484)
■ בהוד השרון, 3 חדרים עקית, ק"ב + טלפון. 03"910978 (#2578)
■ ברעננה, 4 חדשה! לטווח ארוך! 200. „סמאר" 052"540539 (#2955)
■ ברעננה 3 + טלפון + דוד"ש, ק"ב, בלי. 052"445394 (#16644)
■ בכפר-סבא, במרכז, 4 חדרים גדולים, קומה ב'. 03"265691 (#2446)
■ 4 בהרצליה, בשוק, ק"ב + טלפון + דוד"ש, מיידית! (#2466) 052"543874
■ בהרצליה, בודראו, פנטהאוז 5, נוף הדר, טלפון: 052"543249 (#16427)
■ בכפר-סבא, 4 חדרים, ק"א + מרפסות, 052"21779 מ-16:00- (#4721)
■ בהרצליה במרכז, 3 + ארונות + טלפון, ק"א, 052"87092 מ-13:00- (#15820)
■ בכפר סבא בשמונת הדרים, חדשה, 5 חדרים לתקופה ארוכה. (#15850) 03"412992 בערב.
■ להשכרה, 4 חדרים, 120 מ"ר, מפוארת. 03"490041 (#7584)
■ בכפר-סבא, A, סוקולוב, ק"ב, טלפון, דוד"ש. 052"443182, (#7121) 03"240272 בערב.
■ ברמת-השרון, 3½ מיידי + טלפון!! פנטהאוז חדש + טלפון. (#6668) 03"491231 (24 שעות)
■ בכ"ס, דירת גג גדולה, 1 + 5 + טלפון. 03"9362149 (לא בשבת). (#6728)

דירות מרוהטות

■ לזול-אנוטס, ליד מלון שרון, 2½, מרוהטת. 02"222359 (#3472)
■ ברעננה, במרכז, 4 מרוהטת + טלפון, מיידי!! 03"799559, (#2768) 03"7515184
■ ברמת השרון, להשכרה, 3 ק"א + טלפון מרכזי ושקט. 03"471354 (#2375)
■ בגינות שומרון, 3 חדרים וטלפון, ק"ק. 03"357687 (#3875)
■ בוילה בהרצליה הצעירה, 2 מרוהטת + טלפון. 03"421882 (#5406)
■ לצעירים! בהרצליה הצעירה, 4 + טלפון, מרוהט. 052"88585, (#6624) 052"540865
■ לנופשים, בנוף ים, 2½ מרוהטת + טלפון + מיזוג + בריכה. (#14923) 052"78610
■ להשכרה ברמת השרון, 4 + גג, מקום מעלה, לשנה וחצי. (#15383) 03"821491
■ ברמת-השרון, לתיירים, 2½, יפהיפה, ליום, 450 דולר. 236251 (#7633)
■ בהרצליה 3 חדרים, מרוהטת + דוד"ש. 052"83761 ,03"769197 (#14153)

הכתובת הראשונה לקבלת משכנתא בנק טפחות

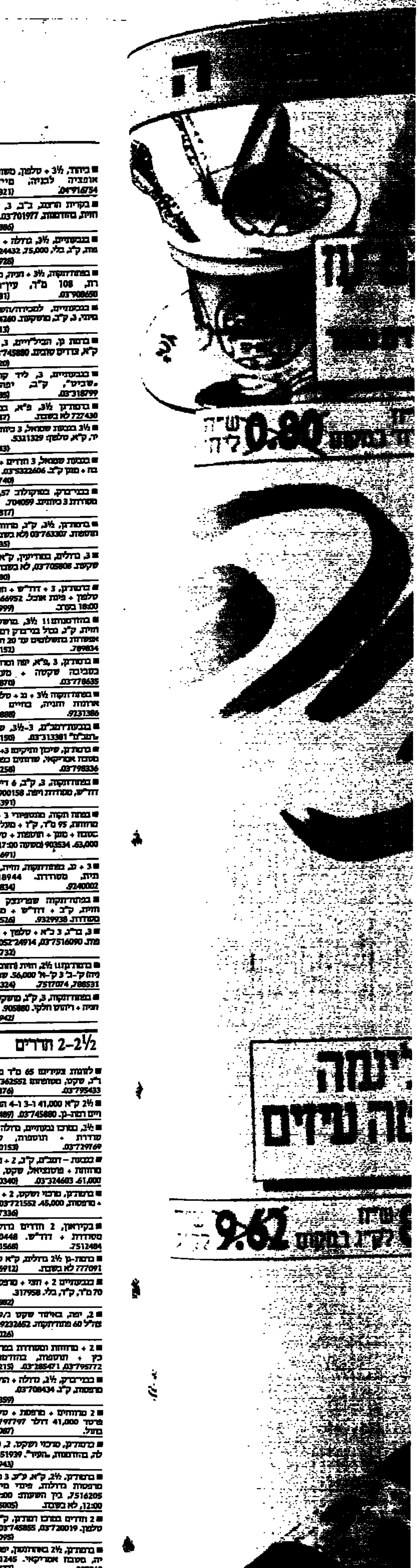

לך על בטוח | לוח מעריב

חדרים מרוהטים
■ ברמת השרון, 4, מרוהטים, טלפון + מעלית + חניה, מיזוג, 450. (#3724) 03-402248

ביקוש דירות
■ מעוניינים לשכור דירת 3½-4 + ארונות + טלפון, לתקופה ארוכה ברמת השרון. (#4585) 483050
■ מעוניינים לקנות דירת 2½-3½ בהרצליה הדעשה. 052-88008 (#6508)
■ מעוניינים לקנות דירת 3 חדרים, ק"א, ברמת השרון. 475663 (#14099)

חולון/בת-ים

4 חדרים ויותר
■ בחולון, 4, ק"ב + מעלית + הסקה, כחדשה!! 03-7515859 (#525) 03-243005
■ ברמת השיא, 4, 120 מ"ר + מעלית + חניה, מסודרת. 5511131 (#1140)
■ חייבת להשכיר!! בחולון, בקרית שרת, 4, ק"א + שרותים כפולים + דוד"ש + מטבח אמריקאי. (#1306) 808044
■ בחולון, 4, ק"ג + מעלית, כחדשה!!! בבית: 03-243005 (#1723) 03-7515859
■ בקרית שרת, 4 + ½, ק"ב, מסודרת, שירותים כפולים. (#9265) 03-808542
■ בחולון, 4 גדולים, בדו-קומתי + תוספת. 807182 5563744 (#10522)
■ בחולון, 3½ - כ-4 באזור יוקרתי, ק"ד + מעלית, פ"א. 807506 (#17724)
■ במרכז בנדים ק"ו10, 4 חדרים בבר-שאול, מפוארת. 589920 (#17918)
■ בחולון 4 ק"ב ע"ע + מטבח, חדר שינה. 887714 בערב. (#16817)
■ בקרית-שרת, 4 גדולים + שירותים כפולים. 47,000 דולר. (#16864) 03-9612740
■ בני אפנה, ראשון לציון, 4, דירה חדשה, מיידית. 03-317533 (#1783) 03-257515
■ בחולון, 5, חזית, חדשה + טלפון. 03-825854 03-595218 גמיש. (#3342)
■ בנאות-יהודית, 5 + 3 שירותים + 3 כיווני אויר, קומה 3. 03-807851 (#8902)
■ בבנדים 4, מפוארת, מושקעת, שירותים כפולים, 3 כווני אויר + חניה, ק"ד + מעלית. 03-594723 (#3056)
■ בחולון, בדו קומתי, 4 מפוארת, חזית, ק"ב, מ- 13:00 03-895091 (#13836)
■ בחולון, 4, חדשה, שירותים כפולים, מיקום מעולה, כניסה מיידית. בעבודה: 03-821491 (#15236)
■ בקרית ברמוזין מפרטי! 4 חדשה + תוספת, ק"ד, מיידית!! + חניה + מעלית. 052-87411 (#16692)
■ בקרית ברמוזין 4 + מטבח + שירותים כפולים + חניה. 843848 (#2265)
■ בחולון באיזור יוקרתי 4 (בוקמר 5) ק"א, עקית יפה + תוספת. (#2427) 03-884098
■ באזור, למכירה/השכרה, 4 + מחסן, מקסימה, כל השכלולים. (#4714) 5592540
■ בחולון באלופי-צה"ל 55, 4 שרותים סקי לקיר, חזית, ק"ד + מעלית, חניה מקורה. 806254 (#4724)
■ קרית-שרת, 4 חדרים + תוספת, 52,000 דולר. טלפון: 805572 (#4728)
■ בבתים, אחד מפואר, 4 + גג, גמיש, מעלית. 03-587802 (#6195)
■ בבתים, בשפירא, דירה מיוחדת, 4 חדרים + גג + חדרון. (#5113) 03-585888 03-597154
■ בבתים, 4 + פ"א מרוהט, ק"א, ליד העיריה 594550 (#4775)
■ 4 חדרים, ברחוב הציונות מספר 29, חולון, על עמודים, מטבח אמריקאי. (#12365) 03-889086
■ בבניה, בקרית שרת (שיכון ומרחנה), 4 ק"ה, כניסה 12-1986, גמישה. (#15626) 03-804656
■ בחולון, באגרליביץ, 4 חדרים, ק"ב, מסודרת + תוספת. (#15636) 03-858705
■ 4 חדרים, יוקרתיים, בגבול בת-ים, בבדר ההדרמה. 03-877715 (#6952)
■ בחולון רחוב הציונות, דירת 5 חדרים 108 מ"ר בבניין 4 דירות, שיכון עובדים. 03-390721 (#15035)
■ בחולון ברחוב בתשחאי דירת קוטג', 142 מ"ר, 5 חדרים, בבניין בן 5 דירות. הכניסה מיידית, שיכון עובדים. 03-390721 (#15226)
■ בבתים, 3 + ½ + גג + גינת גג משפט. 03-592182 (#15598)
■ בחולון, 4 מקסימה, 3 כ"א + מטבח מפואר. 5562707 (#15603)
■ בבת-ים, 4 מסודרת, שרותים כפולים + חניה + דוד"ש. 594083 (#16129)
■ בחולון, 4 + פ"א + ק"ב + דוד"ש, מטבח אמריקאי. 880313 (#6179)
■ בחולון 4 + פ"א, מסודרת השקטה, ק"ק. 03-5591610 46,000 (#5717)
■ בחולון, קרית שמונה, ק"ה, 4, חזית, 80,000 דולר. 800479, בערדוב. 633810 (#5860)
■ בקרית שרת, 4, ק"ד, בלי + מטבח אמריקאי + דוד"ש. (#7954) 03-805230
■ בבת-ים, 4½, מטבח אמריקאי + שרותים כפולים + חדר ארונות. שפירא 6, דירה 8. טלפונים: בעבודה 03-296121 03-376322 (#14627)
■ בנאות רחל, 4, גדולים + מעלית, ק"ב, חזית. 03-587416 66,000 (#14652)
■ בברכו 4 + טלפון, עיצוב מיוחד, עקלוב 22/12 תולף. (#13283)
■ בחולון מפואר דופלקס מירחו, 4½ + יחידה 2 בחדרנות. ת.ד. 2961 חולון (לציין טלפון). (#6902)

■ בחולון, 4½ ק"ב, 6 דירות, 115,000 דולר, מיוחד. 856547 (#14940)
■ בחולון 4½ + גג עקי, (210 מ"ר), 150,000 דולר. 03-886429 (#7034)
■ בבנדים, מטופח בדול, לקינוים בלבד. קומה 7. 869801 (#7572)
■ מציאה! – בחולון, 5½ חדרים מפוארת 150 מ"ר. 888447 (#7713)
■ 4 (לשעבר 5), בקאוות, 65/15 (#13626) 859623 5566175
■ בחולון 4, ק"א, לקטום מלא + מחסן + חניה. 886283 (#13648)
■ 4½, ק"ב + מעלית + טלפון, דיקה, באלופי צה"ל 33. 03-416344 (#13767)
■ בחולון, 4 + גג, חדשה, יפה, מיוחדת ומושקעת תבנה לראות!! (#14817) 5563720
■ טלפון מיוחד למכירת מודעות: 885-885, לשרותך 24 שעות ביממה. „פרסום אך". (#12876)

חדרים 3–3½
■ בחולון, 3½, ק"ק, בכנות + דוד"ש, יפה. 49,000 03-880191 (#347)
■ למכירה, דירה, 3 חדרים + פ"א מסודרת. 03-5511984 (#358)
■ בחולון, דירת 3 חדרים, ק"ד, חזית. 800077, בבית. (#1212)
■ קרית שרת, 3 + פינה + דוד"ש + ארונות קיר, ק"א. 802816 (#1359)
■ בבנדים, 3 בהזדמנות!! מרוהטת משקפה ק"ד (בלי). 03-599993 (#17291)
■ בבנדים 3½, בשפירא מול העיריה, ק"ד בלי. 591098 (#17431)
■ בחולון, 3 גדולים, ק"ג, חזית, בנבע"ש. 840324 (#17549)
■ בברכו חולון, 3, גדולה ומטוחה, ק"ד (בלי). 03-844426 (#17590)
■ באגרוהל, 3 + פ"א, ק"ק, דוד"ש, לא בשבת. 844171 (000....222)
■ בחולון, 3, מרוהטת, ק"ב, 882566 39, בתרצים 41,500 (#17663)
■ בקאוה, 3 + פ"א + מטבח אמריקאי. (לא בשבת). 894473 (#17861)
■ בישות, 3 + ½, חזית, ק"ב, בלי, מיוחדת. 869005 (#2832)
■ הזדמנות בחולון, 3 מסודרת + דוד"ש. 854794 884412 (#6274)
■ בהזדמנות ברמת השיאים, 3 + פ"א, גדולה ומושקעת. 5511414 (#8795)
■ בברכו חולון 3 יפה + תוספת, פינוי גמיש. 03-887545 (#16393)
■ בברכו חולון 3 + ק"א, ע"ע, 55,000 דולר. 842993 (#2822)
■ למכירה/להחלפה לירושלים, בבנדים, בברכו, 3, מציאה. (#3474) 02-761460
■ למכירה/השכרה בבנדים, באזורים, 3 + פ"א + טלפון. 5517530 (#7077)
■ 3, ברמת השיא (אפשרות החלפה ל-4 + הגיס). 03-5513507 (#8800) בערב.
■ בבנדים, 3, 3 מרפסות, שירותים כפולים. 55,000 03-862915 (#9967)
■ בבנדים, הנביאים 3, 3½, ק"ה, (בלי), 45,000 דולר, כל הקודם זוכה!!! 03-5513668 (#1914)
■ בבנדים, 3 מסודרת + פ"א גדולה, חזית לים + חניה. 03-590302 (#1937)
■ בבנדים 3, ק"א + דוד"ש + מטבח אמריקאי. 03-876989 מיידי. (#1983)
■ 3 + פ"א מרוהטת, ק"ד בלי, 3 כיווני אויר. 03-867918 (#8662)
■ ברמת השיא, 3 + פ"א + דוד"ש + טלפון + מזגן, ק"ד. (#13258) 03-5515986
■ למכירה, דירה 3 חדרים + פינת אכל, 3 כיווני אויר, ק"ב, הפרצים. (#15777) 03-885446
■ ביוספטל בבנדים, 3 ק"ד + מעלית + תוספת + דוד"ש. 876064 (#2331)
■ ברמת השיא, 3 + חצי, גדולה, מסודרת + תוספת. 03-5513601 (#2350)
■ דחוף מיידי, 3 חדרים קרית שרת סמטוריי ק"ב, עם טלפון, אלופי צה"ל 3. טלפון: 03-315039 (#3276)
■ ברמת השיא 3 + פ"א + דוד"ש, ק"ב 44,000 דולר. 03-5518028 (#3369)
■ בברכו חולון, 3, חזית, ק"א, ע"ע. 612296 856252 (#3802)
■ 3 + פ"א, ביוספטל, 47/17, חזית + חניה + דוד"ש. (#17112)
■ בבנדים, 3, יפהפיה, חזית, פיצים, מושקעת. 03-580629 (#2243)
■ בחולון, 3, בדו-קומתי, 4 דירים + חניה. 03-894952 (#2361)
■ ברמת השיא, 3, 86 מ"ר, ק"ה, מרוהטת. 03-5510405 (#3522)
■ ברמת השיא, 3 + פ"א + מעלית + טלפון + מטבח אמריקאי. (#3660) 5515874
■ בבנדים, 3 מרוהטת, סביבה מלאה, מטבח אמריקאי, ויטרינות. (#4003) 597264
■ בחולון, 3, במבצע סיני, מזגן + דוד"ש + טלפון. 882083 32,000 (#8566)
■ בחולון 3 גדולים, ק"ב, מרפסות + דוד"ש + חניה. 884163 (#2410)
■ בחולון, 3, באיזור יוקרה, ק"ב + פ"א. טלפון: 884186 (#2588)
■ בבנדים 3 + פ"א + דוד"ש, שנה לפינוי, 42,000 לא בשבת. (#2667) 03-5518133
■ בבנדים, 3 חדרים + פ"א, ק"ב, 3 כ"א. 03-5517394 (#3032)
■ בחולון, קרית בן-גוריון, 3 יפהפיה, עד' בן-גוריון 28/10, ק"ג - שנה. (#3314)
■ בחולון, דירה למכירה, 3 חדרים + 2 ארונות קיר. 03-895073 (#5205)
■ בבת ים, רמת יוסף, 3, ק"ב, 3 כ"א. 35,000 03-863081 (#6790)
■ בבנדים 3, ע"ע, כחדשה, דוד"ש, יפהפיה. 333762 243568 (#16773)
■ בבנדים, 3, ק"ג, יחזשלים, מסודרת. 879070 (לא בשבת). (#17036)

■ בחולון בחוב ביק 3, ק"א ע"ע, מסודרת. 03-883196, אחה"צ. (#3924)
■ 3 בנאות שושנים, מרוהטת ומסודרת, ק"ה, בלי. 03-5560172 (#5033)
■ בבת ים, 3 + פ"א, ק"ב + מעלית + תוספת. 03-5519267 (#5309)
■ ברמת יוסף, בכמלפון, 3 + פ"א, מטבח, פלדלת, דוד"ש. (#12349) 03-593984
■ למכירה בהזדמנות, 3 חדרים ו-3 מרפסות, טלפון: 826244 (#15869)
■ מיידי, 3 + ריהוט בברכו – חולון, 75,000 דולר. 03-994325 (#5117)
■ בבנדים, 3, ק"א, מזגן + חדר שינה + טלפון. 846122 (#5120)
■ 3½, בתחו-יוסף, קומה עשירית, יפהפיה, מטבח אמריקאי. (#6078) 03-862946
■ בברכו חולון, דו-קומתי, חזית, 3, כ"א, מסודרת. 851346 (#7308)
■ בבנדים, המערנשיא דירת 3 חדרים בבניה גם לזוגות צעירים. (#14524) 03-298361 291783
■ ברמת יוסף, 3, שטוחה ומסודרת + סאונה + דוד"ש ותוספת. (#7064) 875842
■ ברמת השיא, 3½ מסודרת + דוד"ש ופלדלת חדשים + ויטרינות ותוספות פינוי גמיש. (#16220) 03-5513195
■ בחולון 3 + פ"א, מרוהטת. (#7914) (לא בשבת). 808179
■ בבנדים, בשי עגנון, 3½ מסודרת, ק"ה + חניה כפולה. (#13868) 03-597788
■ בבנדים 3, בהשושנאים, חזית, מרוהטת, ק"ד, בלי. 03-868011 (#15953)
■ 3, בבנדים, 90 מ"ר, תואים מחים, מסודרת. 03-5515585 (#5838)
■ בבנדים, 3 מחולקת ל-4, ק"ד, בלי. 052-20368 39,000 (#6638)
■ ברמת השיא, 3½ + פ"א מסודרת ומושקעת. בערב: (#6775) 03-5516272
■ בחולון, 3, מסודרת, ק"א, על עמודים. טלפון: 599447 (#7035)
■ ברמת-השיא, 3 חדרים + חדרים!! 03-5518927 03-5518254 מיידי. (#15163)
■ ברמת השיא, 3 גדולים, ק"א + טלפון + דוד"ש, מיידית!!! (#15352) 03-283470
■ בבנדים, במעטל ½ + 3½, פיר' חזית ק"ב + פ"א + מטבח. (#16229) 868444
■ בתלאביבים, 3 + מטבח אמריקאי + דוד"ש, האצל 10/26. (#6118) 03-895837
■ בחולון, 3 ק"ב,ע"ע, מסודרת, טלפון. 03-802244 (#6334)
■ בנאות יהודית, 3, ק"ב, מטבח אמריקאי, מסודרת. 03-5592629 (#15662)
■ בבנדים, 3½, חדר שינה מהורס + חניה פרטית. 586655 (#6639)
■ בחולון, 3½, ק"ק, דוד"ש, שירותים כפולים. 49,000 03-852740 (#14570)
■ 3 בבלפור + חניה + ארונות, חזית. 53,000 דולר. 03-865603 (#5633) 03-338033
■ טלפון מיוחד למכירת מודעות: 885-885, לשרותך 24 שעות ביממה. „פרסום אך". (#12881)
■ בחולון, ביבנאלי, 3, ק"ג + חניה, מפוארת, 65,000 דולר. (#6041) 888967
■ בבנדים, בהר הרשת, 3½, גדולה, מושקעת. 474191 877888 (#7597)
■ בנאות רחל, 3, ק"ב, מסודרת ויפה + תוספת + דוד"ש. (#7452) 03-885933
■ בחולון, 2½ + ½, מרוהטת, שטוחה, דוד"ש, מרפסות, ק"ד. (#7681) 03-598786
■ 3½, ק"ב מיוחדת, בבחולי חולון (#13272) 03-856554 . 72,000
■ בהזדמנות! בחולון 3½ משוחררת + דוד"ש + תוספת + מזגן. (#13409) 801862
■ בבנדים, 3 ק"ב + פ"א + דוד"ש, הרצל 17/4, מתפצים. (#13519)
■ בחולון 3½ ב-„לחמונים", 4 כיוונים, פינויות, מיידי: 340875 (#13770)
■ בחולון תל-גיבורים, בדו-קומתי + 3 + גינה, גדולה. 895013 (#13941)
■ בחולון, באחדיהודית בהזדמנות 3, ע"ע, מסודרת. 802622 (#14035)
■ בבנדים, 3 ע"ע + טלפון + מרפסת סגורה. 03-587473 (#14399) 03-9241110
■ בבנדים 3½, מרוהטת וגדולה חזית, ק"א + תוספת. 861385 (#14517)
■ בחולון 3½ + פ"א + מטבח אמריקאי. הציון, טלפון: 03-856693 (#14747)
■ 3 + דוד"ש + טלפון ק"ג, מסודרת, הצמפלים בחולון. 887484 (#14917)
■ בבנדים, בתחו-יוסף, 3, מסודרת, ק"ד + פ"א + דוד"ש. (#8003) 03-862787
■ ברמת-השיא, 3, ק"ב + טלפון + דוד"ש + מעלית, מסודרת. (#8051) 5512793
■ בבנדים 3½, חזית, מסודרת + שיש + חניה + דוד"ש. 03-878534 (#8188)
■ בבנדים 3½ + פ"א, ק"א חזית. (#12517) 03-587148

חדרים 2–2½
■ בחולון, 2 + ½, ק"ב דו – קומתי, מרכזי. 842429 (#1192)
■ 2½ כשלושה מסודרת קומפלט, 3 כיווני אויר. 03-5517239 (#17546)
■ בחולון, יצחק הלוי, בהזדמנות, ק"א, 37,000 842592, ובשבת: (#17737) 593092
■ בחולון, יפהפיה, 2, ק"א, מרווחת, חזית, גמיש. 887214 (#17884)
■ ביוספטל ליד העיריה, 2½, מסודרת, 4 כ"א. 594401 (#1875)
■ בברכו חולון, ק"ק, 2½ + גינה, מתאים לבנה. 03-5565752 (#8087)
■ בחולון, 2½, ק"ה, בלי + דוד"ש, מסודרת. 854321 (#13390)
■ בחולון – 2½, ק"ב, ע"ע, ליד המרכז, חזית. 850707 (#16954)

■ בבנדים בביאליק, 2½, ק"ג + דוד"ש. 03-823632 03-876264 (#4777)
■ ברמת יוסף 2 חדרים + פ"א, ק"ב מיידי. 03-880649 (#6513)
■ בבנדים 2½ גדולים, פ"א, מסודרת + ארונות ודוד"ש. 03-879973 (#16267)
■ מיידי בבנדים, 2 + חצי + פ"א, ק"ב, מסודרת. 03-866247 (#3654)
■ בחולון 2½ חדרים, מרוהטת, כדאי לראות. 885358 (#16259)
■ 2½ בבנדים בקייזר, מושקעת + דוד"ש, ק"א, טלפון: 582955 (#16742)
■ בבנדים 2½, 72 מ"ר, ק"ה, שופית, בלי. 03-592623 (#16762)
■ בציונות בחולון 2 + הול, ק"ב + אפשרות בניה. 854020 (#2295)
■ בחולון 2½ + דוד"ש + מזגן + מטבח, אפשרות בניה. (#15142) 03-5563018
■ בבנדים, 2 + פ"א + דוד"ש + טלפון, ק"ה, 29,500 03-871983 (#4569)
■ בבנדים, 2½ + ½ בדואל ק"ב, בחזית + דוד"ש. 583855 (#4739)
■ בבנדים, 2 גדולים, ברחוב הגדול, 28,000 861463 383456 (#5078)
■ בחולון, בטפרה, 2, קרקע, מיידי, אפשרות בניה. 03-804378 (#6536)
■ בברכו חולון 2½, ק"א + תוספת, 49,000 דולר. 03-875198 (#14596)

לתשומת לב המפרסמים בלוח מעריב

כל המעוניינים להמשיך לפרסם את מודעותיהם לאחר הפרסום הראשון, מתבקשים להתקשר לטלפון 03-439479 (רביקוני). ולמסור את מועדי הפרסום הרצויים וכן את מספר הקוד במי שהודפס בעתון בסוף המודעה (-#).
הודעות חידוש מתקבלות כל יום עד שעה 18.00 ובערב שבת וחג עד 11.00 בלבד.

הנהלת לוח מעריב

■ בבנדים (עמידר), 2, חזית + אפשרות בניה. 03-876769 (#4125) 03-582814
■ בשפרינצק 2½ (כשלושה), מסודרת היטב, קומה 2. (#4695) 03-849416
■ בבנדים, 2½ ק"ב, חזית, מעלית + תוספת. 03-876484 (#4945)
■ 2 חדרים, ק"א, ע"ע, דבהת, חולון, 36,000 889629 (#5208)
■ בחולון, ביצחק הלוי, 2½ + פ"א + דוד"ש טלפון 887836 (#5510)
■ בחולון למכירה דירה 2½, ברחוב הגפנה. טלפון: 798814 (#6448)
■ בת ים, 2½, פ"א מיידית, חזית, ק"ב, דוד"ש. 380754 (#5387)
■ בבנדים 2½, ק"ב, חזית, מעלית + תוספת. 03-876484 (#6230)
■ בבנדים בחשמונאי, 2½, גדולים מאוד, ק"ה, בלי. 03-595636 (#15804)
■ 2½ בבנדים,ק"א,מטבח אמריקאי,דוד"ש,טלפון. 03-581179 (#5620)
■ בחולון, 2½, מסודרת, ק"א ע"ע + דוד"ש. 880966 41,000 (#6231)
■ בחולון 2 גדולים + מרפסות + פ"א, שמורה, שקט מרכזי. (#6435) 03-859615
■ בבנדים, 2½ שהוגדלה ל-3, ק"ד + חניה + ארונות. 03-597889 (#14724) 03-418894
■ בחולון, 2, יפהפיה, ק"ד, בלי + תוספת, 32,000 889620 (#5862)
■ בברכו חולון 2 + טלפון + דוד"ש, מסודרת. 849128 מאחה"צ. (#12866)
■ בחולון, 2 + ½, מסודרת + דוד"ש, 41,000 ש"ח + אפשרות בניה. 802385 (#14042)
■ 2 בבנדים בתבל"ם, ק"א, מסודרת + תוספת, פ"א. 588057 (#8020)
■ בבנדים 2½ + פ"א, ק"ד, מרווחת, שקט ומרכזי. 03-590327 (#12458)
■ דירת 2 חדרים, ע"ע + רהוט בהזדמנות. 03-861663 (#13115) 03-598202

חדרים 1–1½
■ בחולון, בדב הוז, חזד, ק"ק, מרוהט + תנור + טלפון, 39,000 ש"ח. 03-884268 (#5531)
■ בבנדים, 1½ + חצי, יפהפיה, ק"ב, מטבח אמריקאי. 03-869506 (#14888)

דירות בשכר חודשי
■ בחולון, דירת 1½ קרקע, כניסה מיידית. 5591785 בערב. (#1935)
■ בחולון, 1½, מרכזי, ק"ה, חזית, נוחה. 03-855446 03-858303 (#2779)
■ בבנדים, 3, מרפסת, גדולה, ק"ה, בלי, מיידית. 052-24984 (#3038)
■ 2½ ק"ק, בהוספילד בתיים + טלפון להשכרה/למכירה. (#16783) 03-235649
■ 2½ חדרים מרוהטים וטלפון. 14:30-ב 5591161 5593504 (#16706) 04-336579
■ בחולון בברכו, 4, לחצי שנה + טלפון + ריהוט חלקי. 847389 (#2561) 5566330
■ בבנדים, 2 מרוהטים, חזית, מרכז + חניה, מיידי. 03-765064 (#4162)
■ ברמת השיא, 4, מטופחת + פ"א + טלפון, ריקה. 03-860929 מיולי. (#5200)
■ מחפשים דירה 4, שקט, מסודרת + טלפון, בחולון. 5511262 (#6144) 5515116
■ ברמת השיא 3 + טלפון, כניסה מיידית. 5516324, בעבודה: (#13580) 610471/3/5 בחול.
■ טלפון מיוחד למכירת מודעות: 885-885, לשרותך 24 שעות ביממה. „פרסום אך". (#12875)

דירות מרוהטות
■ 2, בבתים, ק"א + טלפון + מרפסת. 03-392521 בערב. (#3708)
■ בחולון, 1½, חד-קומתי, גינה, טלפון. 03-5563137 לא בשבת. (#15287)
■ בבנדים להשכרה 3 חדרים, מרוהטת/ריקה 03-876769 (#4371) 03-582814
■ בבנדים בשדרות העצמאות, 2½, מרוהטת (לא בשבת) 03-866989 (#14748) 052-39910
■ טלפון מיוחד למכירת מודעות: 885-885, לשרותך 24 שעות ביממה. „פרסום אך". (#12872)

ביקוש דירות
■ דרושה דירה בשכירות, 3-2 חדרים, באזור חולון, עם טלפון. (#4712) 03-869340
■ מעוניין בדירה להשכרה 4-3 בבנין יפה בחולון, לזוג ללא ילדים אפשרות תשלום לשנה מראש. (#2354) 03-885085 03-333177
■ בברכו חולון דרושה דירה בשכ"ת עם טלפון למטרת משרד. 593047 840351 874907 (#14048)

איזור הדרום
■ להשכרה בבאר-שבע, ההסתדרות 48 באר-שבע בתנאים נוחים. (#6968) 02-715528 057-73674

דירות למכירה
■ דרושים דרושות, דיילים דיילות מעל גיל 30, להדגמה וקידום מכירות של מוצרי חשמל ברשתות השיווק בערים אשדוד ואשקלון. שעות העבודה 19.00-16.00 (בה"ם). לקביעת ראיון, לפנות בין השעות 9:00-15:30 לטלפון: (#16566) 03-201622 ת"א
■ בהזדמנות!! למכירה דירות עסק, 70 מ"ר, בברכו הזוב הרצל 55,000 ש"ח. 03-472747 (#3177) 03-252218
■ בראשון לציון, בנוי-אמור, 5, 4 בניה מיידית. 03-992014 (#13160) 03-948144
■ באילת, דירת 4 חדרים, מסודרת. טלפון 059-77439 (#6067)

4 חדרים ויותר
■ ולכן שמאור 24, בראשל"צ, 4 דירה 12, 40,000 ע"ד לב. (#566) 03-289355
■ 5 חדרים, קומה תשיעית, ביא' אשדוד, השבחה מכירה 65,000 + משכנתא. (#4372) 055-50856
■ בראשון לציון, באבודוביץ 5, מושקעת ומסודרת, דו-מפלסית, ק"ה, עבודה – 03-889041/2, בית (#17682) 03-868411 862415 –
■ ליד החוונת, מאוות, 4 + שרותים כפולים, בהזדמנות!! (#8586) 08-412826
■ דירה 5 חדרים, שרותים כפולים, משופצת, ברמת אליהו מחיר 40,000 דולר. 03-9610793 (#1926)
■ בראשל"צ 4½, מטופחת באיזור קיטלים, פסילופסקי 27, ראשונ. (#3067)
■ בראשל"צ, מטופאת בברכו, 5½, 400 מ"ר, לרצחיים. 03-994225 (#1864)
■ בראשון לציון, 4, במערב, 7 דירים + חניה + טלפון. 03-993845 (#2039)
■ בראשון לציון, 4 + פ. עבודה + פ"א גדולה, 3 כתווים, ק"ד בלי. (#4698) 999612
■ 4½, בק-אליעזר, אשדוד. לא בשבת. 055-57397 (#8712) 08-235521
■ בהזדמנות, 4, מצויינת + טלפון, במיקום מעולה. בערב: 03-478895, בעבודה: (#16441) 03-5460462
■ בראשון לציון, 4, באבודוביץ, ק"ב, מושקעת + גף. 03-992790 (#2759)
■ באשקלון גבעת-ציון 4 + פ"א+2 מרפסות + מחסן, בהזדמנות 051-25036 (#3865)
■ בראשון לציון, באבודוביץ, 4, ק"א, 120 מ"ר, מעלית. (#8556) 03-996348
■ ברמלה, ביוספטל, 4 חדרים, ק"ב, מסודרת, 08-225140 (#2254) 03-371669
■ למכירה/החלפה בקרית מלאכי, 5 חדרים, מחיר הזדמנותי + דוד"ש + טלפון. 055-92144 (#3186)
■ בראשל"צ, בהזדמנות, מפוארת, 5, ק"ב, פינוי גמיש. 956274 (#3828)
■ בראשון לציון, בני אמור, 4½, 2 מפלסים, שירותים כפולים. (#16748) 03-956026
■ ברחובות 4 חדרים + פינת אוכל מרווחת, ק"ב, מיקום מעולה. טל': (#7915) 08-455341
■ בראשון לציון, דירת קוטג', 7 חדרים, משגעת, פינוי גמיש, 150,000 דולר. 03-997208 (#4734)
■ קוטלים מפוארים, בבנין בבית משותף, בנס ציונה, 6 חדרים, 170 מ"ר, כניסה מיידית. 08-453067 (#4872) 08-454638
■ באשקלון, ברנע 5 חדרים ותוספת, גף הים. 051-39286 (#4892)
■ בשדירות, מביעה מפוארת, 5 חדרים, בודד על גג, ברחוב חלופקון – בראשון לציון, כניסה מיידית. 03-946737 (#5046)
■ ברחובות בבניה, מפוארת 4½ + שני גגות עוקים 85,000. 08-456538 08-241296, בערב (#16164)
■ ברחובות, מפואר גדול חייב להימכר, כדאי לראות. 03-413891 (#4844)
■ יבלוד בברכו באזור א' 4 מסודרת + דוד"ש. 08-244830 (#15907)
■ ברחובות, בברכו, 4, מפוארת, ק"ב + מעלית, חניה. 08-474248 (#4915)
■ בגבל-אמפתיל, 4, 4½, מפלסים, ק"ב. 08-411907 03-942906 (#6465)
■ בראשון לציון, 5 חדשה גדולה ק"ב + מעלית + דוד"ש. (#15024) 03-886077
■ ברחובות 4 מסודרת במחיר טוב,בעבודה 03-5425399 (לאון). (#5600)

■ בראשון לציון, 5, ק"ד + חניה, רחוב השומר. 885501 בערב. (#5075)
■ 4 חדרים ק"ב, חזית/מעלית 8 דירות בבניין, שירותים כפולים, מטבח משוכלל, רח' משמר הירדן 26 ראשל"צ, לפרטים (#5115) 052-444224
■ בראשון לציון, 4 חדרים ק"ד + מעלית 950851, לא בשבת. (#14341)
■ 5 בראשל"צ, בני אמור, דו-מפלסי + מטבח + השקעה. (#15190) 03-811178
■ בראשון לציון בני-אמור, 4, מפוארת, 55,000, ק"ב 03-774498 (#7003) 03-259372-3
■ בראשל"צ, במערב, 4, מפוארת + מעלית, 60,000 03-998651 (#14479) 03-991523
■ בראשון לציון, 4 + ½ גדולים, מסודרת + תוספת במערב. (#16314) 03-998741
■ ברמלה 4, מרוהטת, שירותים כפולים, מטבח אמריקאי. (#5875) 08-236613
■ למכירה בקרית-גת, קרקע, 160 מ"ר משופצת. 051-886993 (#7527)
■ בראשון לציון, סירדי, 4 דו-מפלסי, חדשה בארלוזורוב. (#13577) 03-347019
■ בהזדמנות, דירת מפואר ברחוב רד'וזסקי. פרטים: 03-298361 (#14465) 291783
■ בראשל"צ, 4, באבודוביץ, מדלה ומושקעת, ק"ד. 992590, בהזדמנות. (#6860)
■ בראשל"צ ויתכ"ס 13, 4½, 3 כיווני אויר. 03-956476 (#14500)
■ ברחובות, בשפינוזה, 4 חדרים, ק"ב, במצב מצויין, כולל ארונות פורניר + תוספת. 08-413481, לא בשבת. (#5900)
■ בראשל"צ, מי יהדית, 4 גדולה, ליד הים, 53,000 416672 (#6384)
■ ברחובות במרכז, 4, 125 מ"ר, מושקעת + טלפון ומעלית. (#13931) 08-492932
■ בלוד, למכירה/השכרה, 4½, 104 מ"ר, גדולה + דוד"ש. (#14872) 08-233340
■ מיוחדת בראשל"צ, 4, במערב, שירותים כפולים + תוספת. (#7675) 03-992163
■ בראשון לציון – בי-אמור, חייבת להמכר 4 + חניה, ק"א. (#7957) 057-70274
■ בראשל"צ 4 במערב, יפה, ק"ב + מעלית. 958489 (#13715)
■ בראשל"צ, באבודוביץ, 4 מפוארת ומושקעת + ריצוף שיש בכל הדירה. 03-952485 (#13778)
■ בקרית-גת, 120 מ"ר, יפהפיה, ק"ב, 4 דירים, בסביבה יוקרתית + טלפון + דוד"ש + חדר ארונות + שירותים כפולים. 051-885277 מ- (#13857) 14:00
■ בהזדמנות, ביבנה, 4, מסודרת + טלפון + דוד"ש. 08-438429 (#14375) 03-9610164
■ דירת 4½ חדרים חדשה, דו מפלסית בני אמור, ראשל"צ. (#14529) 03-765462
■ בהזדמנות!! בלוד 4, שרותים כפולים, ק"ח + טלפון. 08-226102 (#13093)
■ בהזדמנות ברחובות, 4½, יפהפיה, ק"ד, בלי, כובשי החרמון. (#12379) 08-454058
■ 4 + שרותים כפולים, חדר ארונות, בתחוחבוב. 03-991131 (#12409)

חדרים 3–3½
■ ברחובות, במרכז ביעקב 26, 3½, כניסה מיידית. 08-458619 (#9811)
■ בראשון לציון, ברחוב פיקא, 3½ חדשה!! בסיום בניה!!. (#362) 08-235521
■ בראשון לציון, 3½, מפוארת, ק"ג + חניה + דוד"ש + טלפון. (#649) 03-996420
■ ברחובות, ברחוב ההגנה, 3 חדרים. 055-83840, לא בשבת. (#3184)
■ בערד, 3 חדרים, מסודרת, רח' שמשון + טלפון. 057-950313 (#3748)
■ בני ראשון, 3 + טלפון + דוד"ש, מטבח אמריקאי. (#15588) 03-955141 03-659387
■ בהזדמנות, בתולדיהודה, 3 חדרים + תוספת, ק"ב, מסודרת. (#14149) 03-382597
■ בראשל"צ בדוה, 3 חדרים + טלפון + מעלית + חניה. 03-9649453 03-9640556 (#4786) 052-550149
■ בבאר-שבע, שכונה ה', 3½, מרכזי, ק"ב + טלפון. 055-21752 (#2088)
■ באילת בשכונת מערב 2, 3 + מרפסת, טלפון ומטבח. (#2442) 03-998776
■ בראשון לציון, 3 גדולים, ק"ב, מרפסות + חניה, 46,000 957026 (#2761)
■ בראשל"צ, 3½ חדרים, רחוב קדוש השם 15 ב' דירה 9. (#2227)
■ 3, בראשון לציון, ק"ד, בלי + חניה. 03-9649694 08-465507, בעבודה: 03-9717268, לא בשבת. (#2392)
■ 3, מרוהטת ומוארת, ק"ד, בשכונת אבודוביץ – ראשון לציון. (#2411) 03-856280
■ בראשל"צ, בהירשפלד ק"ג, 3 יפהפיה + תוספת. 03-954202 (#2686) 03-991476
■ באזור „קרנתום", 3½, מסודרת + תוספת. 03-954907 (#2998)
■ בראשל"צ, 3, בבילו, ק"ד (בלי) + טלפון + דוד"ש. 03-994719 (#3036)
■ בברכו רחובות, 3 גדולים, ק"ק + טלפון, מתאימה למבוגרים / גבים. (#4691) 08-456155
■ בראשל"צ במערב, 3½ גדולה + מעלית + חניה + מרפסות. 992430 (#16579)
■ ק"ב, 2, חזיתות, מרוהטת, בבטרלייזון, טלפון: 03-994933 (#17031)
■ 3 + ½ בראשל"צ, מסודרת, 94 מ"ר, חניה + מעלית. 03-956376 (#17207)
■ במערב ראשל"צ, דירת 3½, גדולה, מחולקת ל-5, ק"ב, חזית. (#16475) 03-990870
■ בראשון לציון בנוי-ראשון, 3 חדרים, ק"ב, גדולה. 03-802305 מיידי. (#16970)

■ בראשל"צ 3, ק"ה, בלי + חניה + טלפון + דוד"ש. (#17168) 03-9649560 בערב.
■ בראשון לציון, קפלנסקי, 3 + פ"א + מטבח אמריקאי ק"ב, חזית, 3 מרפסות, מזגן, חניה + תוספת. (#4906) 997425
■ בראשון לציון, במרכז, 3½, גדולה, ק"ד + מעלית. 942136 מ' (#5342) 19:00.
■ בראשל"צ באזור וילות 3 + חצי מרוהטת ומושקעת. 03-951688 (#3980)
■ 3 מרכז, ראשל"צ, פינוי גמיש, חניה צמודה. 03-941964 (#5216)
■ בראשל"צ, הגפן, 3 + פ"א + פינת עבודה, ק"ב, חניה. 03-995550 (#5548)
■ בגדרה, 3 גדולה, אפשרות ל-4, „בוק". 055-91723 (#5754)
■ בראשל"צ בולפסון 3½, מעלית + טלפון, ק"ב, ע"ע. 957801 (#6275)
■ בראשון לציון, 3, ק"ד, בלי, במרכז מושקעת + טלפון. (#6209) 03-9649703
■ בראשל"צ „לרצחיים" 3½, 104, „יוקרתית" ק"ב. 04-932282, בערב. (#7004)
■ ברחובות, בהזדמנות, 3, ק"ב. 08-242873, בעבודה: 08-454303 בערב. (#7009)
■ באילת, 3 גדולים + פ"א, מרפסת לחזית + גף. 059-79213 (#15440)
■ ברמלה, 3, במרכז, ק"ב, דירה גדולה. 03-948568 (#5858)
■ בראשל"צ, דירה מהודרת, 3, מרינסקר, ק"א ע"ע, מושקעת. 03-952106 אחה"צ. (#6293)
■ בראשל"צ, 3½ + מרפסת כחדר, דוד"ש, חניה, מרוהט. 9640369 (#6440)
■ ברחובות, 3 + פ"א + שפרים, בקרית-משה, יהודבפתים 37/26 (#7071) 08-467332
■ בהזדמנות בראשון לציון, 3 + דוד"ש + טלפון. 03-9644473 (#15459) 03-806537
■ ברמלה, ע"י בנה בתק, 3, ק"א חזיות. 08-246174, לא בשבת. (#7464)
■ בראשון לציון בנוה-ראשון, 3, מסודרת, ק"ב + טלפון, מף. (#7769) 9640168
■ בברכו ראשון לציון, 3 + טלפון, פינוי מיידי, טלפון: 08-474164 (#13988)
■ 3 + תוספת, מסודרת, במקום השקט בלוד – נוה-ירק. (#13989) 08-220701
■ באילת, 3 חדרים + פ"א, 82 מ"ר + ארונות. 04-823492 (#14195)
■ בקרית-ראשון, 3 חדרים בבניה גם לזוג צעיר. 291783 (#14455) 03-298361
■ בלוד, חייבת להימכר, 3, בהזדמנות + טלפון, ק"ב. 03-5592599 (#14548)
■ בראשון לציון, בולפסון, 3½, ק"א ע"ע שופית, בהדרת, 60,000 דולר. 03-993964 (#14949)
■ ברחובות, בדוה, 3 יפה, ק"ב, מיידי. 03-731677 (#14287)
■ בראשון לציון, 3 גדולים, מסודרת, כווני אויר, ק"א ע"ע, 42,000 דולר. 03-953974 (#8144)
■ בראשון לציון, במערב, 3, ק"ב, חזית, מרוהטת. 03-946341 (#13707) 03-999973
■ ע"י בנין ויצמן, 4 כ"א, ק"ד בלי, ללא תווך. 08-475318 (#13935)
■ 3 חדרים ברמלה, יפהפיה ומסודרת, ק"ח + טלפון. 03-719014 (#14688)
■ בראשל"צ, 3, מרוהבת ל-4½ מטבח אמריקאי ומושקעת. (#12802) 03-991456
■ ברחובות בברכו, 3 גדולים + ח"א + טלפון + דוד"ש. (#13145) 08-473042 בערב.
■ באשדוד למכירה 3, מרוהטת + ארונות, קיבוץ גלויות 542/17. 03-903304 בשעות: 19:00 - (#12547) 22:00

חדרים 2–2½
■ בראשל"צ, 2 + תוספת, ק"ד (בלי) + דוד"ש + טלפון. (#3025) 03-950611
■ בעיד, בברכו, שני חדרים, ק"ב, 30,000 ש"ח. 03-888561 (#7087)
■ בהזדמנות, בברכו עיר, 2, כולל ריהוט, למכירה. 03-993715 (#4972)
■ באיזור הדרום בראשון-לציון, 2½, ק"ב, 37,000. 03-9649077 (#16310)

דירות בשכר חודשי
■ ברחובות ליד המכון, 3 ק"ק, טלפון + מזגן. 08-474417 (#654)
■ ברחובות במרכז 3, ק"א, ע"ע, לא בשבת. 051-39627 (#2162)
■ להשכרה וילה באשדוד, רובע יא'. 03-844823 03-262825 (#16818)
■ ברחובות, 5 חדרים, קומה 4, (מעלית). 067-91375 08-474350 (#5662)
■ בנס-ציונה 3 חדרים, חדשה (#13198) 03-377491 03-749763

דירות מרוהטות
■ בראשל"צ 2, מרוהטות בתנאים נוחים. מ-14:00. טלפון: 03-9610701 (#6264)
■ ברחובות, ברחוב ההגנה, דירת 3 מרוהטת + טלפון. 03-418387 (#3016)
■ בברכו רחובות, מרוהטת מלא, 3 חדרים. 052-32469 (#15720)

עסקים

■ מכון צלקים מסמויים (לקוחות) בתנאים מצויינים!! ובהירות!! (#432) 03-232528
■ בהרצליה פיתוח, לסגירה בוטיק לבגדי נשים, פעיל. 052-552692 (#547) 052-442375
■ חנות למוצרי בשר/מזון קפואים ושימורים, כולל ציוד. 812903 (#1016)

■ מעוניין במקום מתאים להצבת סוכן חדש, שמכוא בארץ 40/60 מכונות לשעה, שותפות/השכרה. (#1063) 03-800455 053-96579
■ להשכרה משרד/מחסן בבנין יד' דה ת"א + ציוד. 03-315911 (#1093) 03-707094
■ פיתוח, פישוט, ישום רעיונות ומפגסים. ת.ד. 838 כפר-סבא. (#12800)
■ מפגש בינלאומי של חברות השקעות בטוקן ב-19-20.6.86 במלון „הילטון". המעוניינים להציג פרוייקטים ומוצרים הדרושים לקבלת השקעות לפיתוח. להתקשר: 03-237554 או 004-989-292097 (#15427)
■ חברה בין לאומית לשווק מוצרי הלבשה, מעוניינת בהצעות להעלת הגרית הדולה ויחודיות של מוצריה, בעלי נסיון בענף ההלבשה המעונינים להפעיל בדרך של זכויות, מתבקשים לפנות לטלפון: 03-287325 03-286308, ידרשו ערבויות מתאימות. (#17313)
■ איזור להלוקת מזון + משאית, מתאים לשני משפחות. הפניות 5/5 תלון. (#17992)
■ פוטנציאל רציני ליצוא מערכת ייצור פולים ותקונים עד 1,000 חלקים, מרס הידראולי 600 טון, שולחן 550×750 + מכונה להדבקה + מכונה ליישור קרטון. (#2239) 03-474545
■ להשכרה, מינימרקט עובד + פירות וירקות, בגבעתיים, כולל ציוד. 953392 741945 (#2881)
■ למוסך מרשה שובאזר בהוד השרון דרוש צבעי + הסמכה. (#2907) 052-38783
■ בעל חנות, בהד' ובולון בת"א + מכונות מסחריות + מכשירי קשר + מחשב + מחסן מעוניין בהצעות לשיווק מוצרים על בסיס עמלות. (#3162) 03-837017
■ למכירה באילת, 16 חדרים, מתאים למלון – משרדים. (#3348) 059-73706
■ למכירה בדם"פ, מסעדה, פרם תקיטנים, פרטים 22. 660693 (#4745)
■ ברחובות, להשכרה קונדיטוריה, ציוד מלא, ההפעלה מיידית. (#7074) 08-455446
■ איש ביטוח, מעוניין בעבודה בסוכנות ביטוח, לקשר עם לקוחות, באחוזים או במשכורת. (#8378) 03-398110
■ מרפאת שיניים, להשכרה בכפר סבא, מצוידת היטב. 052-447063 052-447824 (#8496)
■ בהרצליה, מהיעטל, למכירה מכולת + ירקות + מברש. (#8906) 052-84493 052-541651
■ למכירה, 50% מסעדה – מזנון, בהרצליה, השקעה – 15,000. (#8944) 053-43788 052-543980
■ בשכ"ת, מזנון, חנוסים מל, בירעטף + ציוד + כתיסיה. 835677 (#8987)
■ דרוש/ה שותף/ה להקמת משרד לשירותי בת אדם, ת.ד. 31391 ת"א (#9471)
■ סוכנות ביטוח רציניות, מעוניינת ברכישת תיקי ביטוח. 03-223961 (#9517)
■ אשדוד, רובע י"א, למכירה או להשכרה לתקופה ארוכה, במרכז המסחרי, שטח של 430 מ"ר, כניסה מיידית! 03-629705 (#13579)
■ למסירה חנות פלפל בפתח-תקוה, הפיץ היים 3, פרטים במקום. (#16836)
■ למכירה, מסעדת פועלים באיזור התעשיה בחולון, פרנסה בשפע. (#1801) 08-226636 בערב.
■ למכירה בדם"פ, מסעדה בפרם תקיטנים, פרטים 22. 03-660693 (#1917)
■ לבעלי מסחרים בכל הארץ!!! חברה ארצית להשקעות מעוניינת לפתוח סניפים. הדרישות: נסיון בארגון ובניהול, השכלה, יזמה ותושיה. ת.ד. ס/44575 חיפה. (#2509)
■ ביהכון יעקב שותף/ה לחנות ברמא, הודיה, ושכור העצרים! (#2841) 063-96692
■ קורה לקבלת מודעות בטלפון, לזוה בעיר, בב-שיסי אסזאי: די' ה, ויה + 30. ישראבט ד' ויתסי 117 03-222117 03-227118, בתות כל היום, (ב-7:00 בבוקר), „פרסום אר' דיאל". (#9946)
■ במשרד המגזו"ש, מקבל היטול פיגודים + דוחות, בבחירות ובמדריב מחירים!! 03-370922 (#9950)
■ שותף אמין ורציני!! למשרד ידוע ליבוא רכבו!! מבטיח!! (#14) 03-5462039
■ להשכרה, גנייה עבודה בחד' סלנה בתל-אביב. 03-373020 (#381)
■ למפעיל סיכה בלוס, דרוש ממי' בן, לפנות בשעות 10:00-14:00. (#8860) 03-728215
■ למכירה או שותפות, סלון בסבריה. 04-662630 065-41222 (#11035)
■ למכירה/השכרה חנות מבוססת בבאר-שבע, 31413 057. בבית: (#11062) 057-418713
■ להשכרה - ציוד, חנות לצילום באזור השרון. 03-907705 (#3397) 03-9369032
■ למכירה, סלון פאות מוניטין, 20 שנה. 03-451054 ב-22:00-19:00 (#3495)
■ לרציניים בלבד, בהזדמנות, דיסקאונטס. טלפונים: 063-31864 (#4957) 063-32267
■ בדם"פ, באלנבי, חנות בתנות גבוהה ומעצעים + מלאי בתנות + מוניטין. 03-595681 03-296656 (#8661)
■ לקנות או למכור עסקים (ירזות „בב בבית") 03-447820 (#8753)
■ להשכרה, גן ילדים פרטי פעיל ברמתגן. ב-17:00 745149 (#9421)
■ שרותי תוכנה ומיכון, (אי.בי.אם, פי.סי.) לסחורות ועסקים. התאמה לדרישות הלקוח. (#10531) 03-346251
■ למכירה/השכרה, בית מלון 3 כוכבים בצפת. „ביזוד" 479408 (#165)
■ למכירה בניין במעס ממי בלב תל-אביב. „אילנות" 03-234205 (#1654)
■ למכירה/השכרה, בינימרקט. 200504 בעבודה. 426024 בבית. (#2135)
■ מרפאת שיניים, שכירות בשכ"ת, כולל ציוד הדיים. 03-827402 (#2291)

■ לרגל סגירת העסק, בהזדמנות, מכשיר לתיאום מנוע הספק. (#2409) 03-474332 בערב.
■ למכירה, חנות לציוד משרדי, שחים וליווי אקרגיחל. הפקום בשכ"ת. (#2436) 03-449566
■ לעסקים, חברות, מפעלים, מתן הלוואות בערבות אישית/המחאות לקוחות, בתנאים הטובים ביותר בשוק!!! 03-423267-8 (#2452)
■ לחברות ומפעלים, מימון עיסקי לטווחים קצרים, בינונים וארוכים בתנאים מטלים!! 03-423267-8 (#2456)
■ דרוש משקיע לסטפרה יוקרה, אפשרי לא פעיל. 03-623811 (#2634)
■ חלק, שרותי שליחים בהוד-השרון. לשרות: התעשיה, מסחר, הבוקצות! 03-901388 (#2649)
■ בדם"פ אולמי שמחות בת"א, 550,000 דולר. 220264 מ-12:30 – 15:30 (#2733)
■ מזנון, מסעדה למלוח וגרקים במרכז רמת-גן. 03-772710 (#4011) 03-742471
■ מבנה סגור, 750 מ"ר, שטח 2850 מ"ר, לכל מטרה למכירה, להשכרה או למטרת עסק משרדין/בתאים להפצה מתמדת, למרכז או למבנה תעשייתי/למוזן. (#5020) 057-690385
■ מחפש מרכזת ראשית להפצה באזור הדרום, בכל שטח בעל אפשרות להחסנה בכמויות גדולות הפצה. ת.ד. 342 ב"ש, עבור סוכנויות. (#5022)
■ למכירה, מפעל מאושר יצרני, ללא הוכנ יצוא, מטרפים רציניים יפנו לת.ד. 1334 ת"א – 726/א. (#2107)
■ חנות פסיסים! (במרכז) + עתיד מוהיר. למכירה/שותפות. (#2956) 063-96692
■ בדם"פ ביתקפה ממן, באזור תיירות. 03-242589 03-233723 (#3112)
■ למכירה בהזדמנות, מסעדה עובדת ביפו, בדם"פ + הציוד, ליד ממבשר. 827698 (#3145)
■ מחפש לרכוש מזנון/קיוסק/מקום מתאים במרכז. 03-586530 (#3439)
■ קונדטוריה ותיקה, פרנסה ל-3 משפחות! בדמי מפתח. (#3450) 03-294134 03-654807
■ בהזדמנות, מסיבות משפחתיות, למכירה מפעל קונפלט למרצפות פנים מיוחדות – משופשות ומלבניות. 03-72044 057-920427, בערב. (#3602)
■ למכירה, מפעל למוצרי גומי – מעילים + מבבשים + גליוניות + תבניות + חומרי גלם + ידע. (#3894) 03-443820 03-457842
■ דרושים משקיעים פעילים לשני מפעלים: 1. מפעל לבקורת השקיה ודישון; 2. מפעל יצוא אשנות עד הכבש. טלפון 03-621377, ביקים אלה, שעות 9:00-16:00 (#3939)
■ בהזדמנות, עקב פטירה, בדם"פ או למכירה, ביח"ל פעיל לפליקה, כולל ציוד, ברחוב הס 7 ת"א. אפשרות לעסק דומה אחר. 259286, קציר. (#15051)
■ מבצע קיבוד ראשון חינם מיכון, המה"ת, פילינגס, חיזוני. 621356 (#5071)
■ למכירה, חנות פלפל, בגבעתיים. 747292, בחול. (#5177)
■ לשידי נשכה יהודיים! דרוש/ה ספקי/ה לסופקאים מבצעים. (#16450) 063-96692
■ דרושים מוצרי צריכה לשיווק בארץ, ליצוא לארה"ב. ת.ד. 647 קריית-ביאליק. (#16474)
■ חניון מקורה וסגור לכלי רכב, לתקופה ארוכה. 03-9230115 (#16485)
■ בהזדמנות סופרמרקט משגשג, במנון היוקרתי, עקב סכסוך שותפים. 03-448113 03-416332 (#16530)
■ משאית די 400, מזגן ויד קר' בבלש + טסט לשנה. 057-921810 (#16590) 057-921826 אור.
■ בחולון, חנות מכולת מופעלת + תבולה, סוסו ולוטו. 03-855954 (#16737)
■ בהוד השרון, למכירה חנות פלפל פעילה + ביזה מהתבית. (#17010) 052-457080
■ מדפיסים מקסי חשבוניות + קבלות, הוך יום, שכפול מהיר, מדצי בהיר. 03-377491 (#17084)
■ בראשון לציון, להשכרה, קיילדיב פעיל וכל הציוד. 03-945601 (#2036)
■ סוכן ביטוח מעוניין לרכוש תיק ביטוח, קטן. 03-373882 לפנה"צ. (#2424)
■ להשכרה במרכז רמת-גן, חנות + מחסן עקיפים!! מתאימים לכל. (#2535) 03-728984
■ משרדים מקבל עבודות מחשב והנהח"ש, במחירים נוחים. (#3158) 03-615370
■ חנות שוק גדולה, במרכז אירופה, בעלת קפדי מסור עפים באירופה וקטדריבה, מעונינת בשווק מוצרים מישראל, עודיות מובטחות ת.ד. 16466, תל-אביב 61163 ל"ד. (#3234)
■ בכפר סבא להשכרה, שטח מסחרי (שלנה, בבית חדש כ-750 מ"ר, לתקופה ארוכה. 03-614791 (#3390)
■ למסירה, עסק בתחום תרמם ושירותי משרד. סל: 03-748490 (#3847)
■ להשכרה, בתל-אביב, מוסך 1600 מ', הצוייד קומפלט, לכל מטרה. 03-491984 (#4928)
■ נותנים הלוואות שקליות וניכיון צ'קים ושסרורות. 052-85204 (#5037) 052-85343
■ בשכ"ת, 5 חדרים, דיזנוף 115, לעסק, תבונה, משרד. 2 כניסות, 2 טלפונים. 03-286319 (#16342)
■ להשכרה קיוסק לכל מטרה, בעליה 40, תל-אביב. 03-842853 (#16804)
■ מכונת גלידה אמריקאית רגנוה 3 ראשים + אינדול כללי, 5,500 ש"ח. 883152 853283 (#16966)
■ להשכרה סיכה, רוזגה האביבים באזור המרכז. 052-552680 בערב. (#4530)
■ בשכ"ת במרכז בני-ברק, חדר + מטבח לכל מטרה. 03-782633 (#4586)
■ מפעל סריגה למכירה, בתנאים טובים, אפשרי שותפות. לפנות לת.ד. 20050 ת"א ל-460 (#4611)
■ דחוף להשכרה: מוסך + הציוד ועבודות לפחחות וצבע במפרץ, בחזכן 200 וחצר 300. אפשרות למקר וטלפון באג העסיה ק. ביאליק. 04-386154 (#4646)

■ דרושה שותפה פעילה לחנות נעלי הילדים היוקרתית בארץ (השקעה מבירה). רציניות לפנות לת.ד. 568, ת"א 61004 (עבור חנות הנעליים). (#4954)
■ משרד להנהח"ש, מהשכרה בחדסול פיסודים. 03-724816, בבית: (#4998) 052-542054 – זהר.
■ מרפאת שיניים להשכרה עם ציוד וקהל לקוחות. 744888 (#5158)
■ בהזדמנות!! עסק לשיווק מודבות יקרות, מכונות לקוחות וידע. (#6074) 03-343727 (לא בשבת).
■ שותף לפתיחת סניף במרכז, בניין משרד השני, פוטנציאל גבוה, מוניטין. 02-432197 (#6909)
■ דרוש משקיע או שותף + 50,000 דולר, לעסק מבוסס ומשגשג, הכנסה גבוהה, בטחונות מלאים. ת.ד. 1060 נתניה. (#7617)
■ למסירה בהזדמנות, הלביה מבולת, מוניטין גבוה, פרנסה בשפע. 792358 779758 (#15544)
■ למכירה עסק מבוסס בענף הבשר בירשנה. 052-31126 בחול. (#15597)
■ למכירה, מינימרקט משגשג בתל-אביב, 160 מ"ר, המבנה בשכ"ת. 220979 (#15789)
■ פרסום לטווח ארוך בעלות נמוכה. „חפציה". כיסוי ארצי לשמטות הבכונית. 03-747523 (#4644)
■ „אשכול נכסים" מציאה!! קרקע לבנית מבנה תעשייה ומסחרית, לפי הצבה הלקות, בעש רן, רמלה ואשדוד בין 1,000-10,000 מ"ר (אפשרי בשכירות) (#4982) 03-244157
■ למכירה, מכונות לדפוס קומפילס. 18,000 03-828117 (#5169) 052-543685
■ חברת יצוא המיוצגת בממש' מדינות בארה"ב, מעוניינת במוצרים. ת.ד. 22438 ת"א. (86#5505)
■ דרוש משווק עצמאי לצמנים גרטותן תמן המסיים אולמר בהשקעה קטנה. 053-33152 (#6190)
■ חנות קטנה, חוזיית, לדברי ספורט והלבשה, באזור הרצליה, למטירה, ת.ד. 48139 ת"א. 61480 (#13920)
■ למכירה עסק עובד לייצור דודאס/מתנורות בהזדמנות, במקום, שכ"ת. 052-35044 052-455290 (#13940)
■ להשכרה חנות יפה מאד, 30 מ"ר + 16 מ"ר גלריה, ברחוב הרצל, במרכז נתניה. 053-48670 (#3407)
■ המעוניינים להשתתף בהשקעות ובכירות מתמניות בגרמניה בשוויצריה בנושאי: תכשיטים, מוצרי כסף, תמונות ועתיקות, לפנות: 03-237554, או למינכן: (#4617) 00498292097
■ בכל יום ה' יורד לאילת, סוכן לטפל בבעיות גביה, אדמיניסטרציה ומשלוחים קטנים. (#4731) 08-452936
■ למכירה בניין קטן באזור הסקסטיל האומנה. „אילנות" (#4785) 03-234205
■ למכירה מרפאת שיניים יפה בצפון ת"א. „אילנות" 03-234205 (#4854)
■ בזמר בעל ידע ונסיון סמבי הבבביות מעוניין בעסק/שותפות. 055-59106 בין 18:00-22:00 (#4884)
■ ייעוץ, תכנון וניהול, משרד שיווק ומכירות. 03-428625, ת.ד. 39794 תל אביב. (#5145)
■ רואה חשבון (51) מעוניין להשקיע בשותף, במשרד קיים, ת.ד. 33485, תל-אביב. (#5147)
■ יש לך נסיון מעניין, מקורי, חברה בעלת אמצעים כספיים, מעוניינת בשותפות. 03-725221 (#5179)
■ בהזדמנות יוחנה – בעלת סוכנויות בלעדיות למערכות מיז, מכונת חומרי ניקיון וציוד עזר לקליפים – מעוניינים לצרף שותף – משקיע. 03-324529 (#5212)
■ איש עסקים, רואה חשבון, מעונין לרכוש/להשקיע, כשותף פעיל בעסק. ת.ד. 33485, ת"א. (#5231)
■ למשקיע רציני דרוש בניין בת"א והסביבה. „אילנות" (#5497) 03-234205
■ בהזדמנות בפלורנטין בדם"פ, 100 מ"ר, אפשרות ל-145 מ"ר רצוף, ק"ק חזית + כח, 45,000 ש"ח. 03-825164 03-829956 (#15176)
■ דרוש מטבח באזור המרכז, אפשרי מצוייד. 03-455851 (#15394) 03-418485
■ למכירה ובינן ליבוא ממוצים סודמיים קלים, מוניטין ומבורים בשטח, קשרים עם משרד הבטחון. ניתן להפעלה על-ידי יחיד או חברה גם בלי נסיון מוקדם. 364259 (#15476) 03-354669
■ להשכרה אולם, 350 מ"ר !!! במרכז רמת גן, מואר !!! מתאים לבנקים, מחשבים, והישים. (#4117) 03-724567
■ 8 תיאטרוני בובות, לקייטנות, קבוצות ואירועים, מוצלבות. (#4788) 03-295141
■ שותני סלקים, תרגומים, שרות מיידי „ביטוי פונטי". 03-231227 (#5442)
■ בראשל"צ, בספורטיניבסקי, למכירה/להשכרה, חנות מכולת. 999194 בערב. (#6116)
■ בלב השרון, למכירה עסק בעל שם ומוניטין, לפטסורים ולסטמר תמונות. 052-26129 052-552787 (#6132)
■ מהנדס תעשיה מעונין בשותפות במפעל/עסק יצרני אפשרות השקעה. 057-690369 (#6765)
■ 1. חנות בלעדית לצמנות ולציוד משרד בבניין משרדים למכירה בסיבות משפחתיות. 2. ריהוט ארסלקי מיוחד לתצוגה, מתאים גם לבתי מקורות הצגיות אבטקלוסיביות. 03-661929 בשעות: 09:00-18:00 (#12908)
■ במרכז תבדירות להלהוזיג, תבסיסים ואומנה בעל רמה בינלאומית בשלבי הקמה בברכת היהלמים ברמת גן, דרוש קבלן/שותף בעל ידע ונסיון להפעלת בית קפה/קונדיטוריה במקום, בדבר פרטים נא לפנות לטל 320320, (#16177) 315840
■ מהנדס אלקטרוניקה, בעל קשרים בארה"ב, מייצג חברות העוסקות לשווק מוצריהן שם. (#6483) 052-85628
■ בשכ"ת חנות להלבשה, שבזות, ז'בוטינסקי בני-ברק. 788065 (#7718) 226981
■ דוחות כס שנתיים והצהרות הון בחזירי מבצעו!! 03-234028 (#16233)

לך על בטוח — לוח מעריב

■ בתודסי מכונות, יועצים בעלי רקע תיכון רב באחז"ב, מעונינים לעבוד על בסיס ייעוץ חד-פעמי או בסיוע לפרוייקטים המפעלים. (#15286) 02-664603
■ מעוניינת לשכור גן ילדים, או סטודיו לחודש בקיץ. 491330-08, (#15364) 03-294622
■ דרושים מפיצים עצמאיים להפצת מוצרים איכותיים בכל רחבי הארץ של ציוד למשרדות, למפעלים, לבתי עסק וכדומה. (#15475) 03-658498
■ למכירה הוצאת ספרים פעילה, מושב שדה, ספרים, זכויות. 380617, בערב 03-726943 (#15616)
■ דרושה דירה/חנות בשכ"ח לקונפקציה, בסביבות כליבר שלום. (#15743) 03-723025
■ אולם 400, מגרש 700, פתוח להצעות. 826588, 870667 (#15776)
■ להשכרה, 3 חדרים ברחוב אלנבי 79, ק"ב. (#15853) 03-735058
■ לרציניים בלבד! למכירה עסק מבוסס בעל מוניטין בענף חלקי רכב משומשים, באזור המרכז, פרטים: 02-422391 03-744380 (#16178)
■ למכירה סלון כלות משגשג ברחוב בן יהודה ת"א, עסק פעיל עם מוניטין, כולל סטודיו, שמלות כלה. פרטים בטלפון: 03-900170 (#6139)
■ למכירה, עסק גדול וידוע, בגוש דן, עם אפשרות לרכישת הנכס. ת.ד. 16289 ת"א. (#6413)
■ בנתיים, למכירה גן ילדים פעיל + ציוד + רשיון + חצר. 854595 (#14963)
■ ידידו!!! ברשותנו ביזנס וצוות מכירות!! בהצעות: 03-293665 (#15086) 03-252123
■ הזדמנות!! סטוק בגדי־ים -6, מטקה. 03-293665, 03-252123 (#15138)
■ להשכרה מספריה/מחסן 500 מ"ר מול מעריב. 03-745880 (#15530)
■ מסיבת פטיות, בדמ"ג, חנות חשמל קטנה, באולורנים, בתל־אביב, 10,000 דולר, פרטה במשנ, 03-223513, בצהרים ובערב (#15761)
■ בית מרקחת מרכזי, למכירה + מבנה. ת.ד. 45940 חיפה. (#14303)
■ ש"ר מעוניין בשותפות / בקנית משרד, ת.ד. 9004, רמת אפעל. (#16124)
■ קיוסק + פלאפל, להשכרה, בכבר־נלסון מס' 1, בנעמים 321413 (#5665)
■ למכירה, בתל־אביב, משרד סו־גים, 638, לחודש. 03-730353, 03-248117 (#5848) מנוי: 2723
■ משכורות, המהנדס, התאמות סלאר־במחשב, שירות מעולה. (#5998) 03-664808
■ להשכרה מספר יותן (מחית), אפשרות גם עם רכב. 447921 (#6462)
■ בהזדמנות!! 1/2 — בהרשה, קרסה שלמה, ק"ק, בשוב, ליד מכל שלום. (#6660) 03-294014
■ למכירה במרכז יהוד, חנות מזה לה לרבי מזון. 364059, 362530 (#6836)
■ ביפו העתיקה, מסעדה + ציוד למכירה, אולם 250 מ"ר + גג 300 מ"ר + גינה, להשכרה. 03-862621 (#7281)
■ למכירה הוצרה 700, בטבב מצוי־ין. 03-231655 (#7349)
■ שותף מבטאי לעסק מרוסה ולהשכרה פתוחות, צבע וחשמל. (#7387) 702250, 790764
■ להשכרה מספרה + ציוד, 150 דולר לחודש. 03-848693 (#7441) 08-437382
■ שותפים לפתיחת סניפים לעסק דה לפיניה, רווחית באולם, רחוב ... 1334 ת"א ל 34306/ (#7518)
■ משקיע זר להקמת סלון 4 כוכבים ביזון, מיליון דולר ל־50%. הצעות: הזדמנות!! ת.ד. 1334 ת"א ל־ (#7602) 34307
■ בביאליק, ר"ג, למכירה, חנות מזנות מיוחדות. 03-749919 (#7724) 052-451526
■ בשכ"ח ברמת גן, חנות לירקות גדולה, לכל מטרה. 726873 (#13466)
■ למכירה בלב המורק, חנות מסר־רות, לתמונות ומראות. (#7720) 03-724407
■ איש מכירות, חנות 40 מטר מרכז, במבנה המתנן + טלפון + רכב. מעוניין בהצעות ת.ד. 7199 רמת גן. (#12862)
■ למפעל חדש לייצור צבעים, דרושים מפיצים עצמאיים, בכל רחבי הארץ, למסירת מוצרים איכותיים. (#5891) 03-203924
■ מחפש מסעדה להשכרה או אפשרות לשנות למסעדה. (#5989) 03-383546
■ מחפש תחנת דלק להשכרה בכל הארץ. 03-383546, 383145 (#6009)
■ למכירה/להשכרה, מגרש תחנות בנין + וילה, מבונה בלקים ... (#13905) 08-229319
■ בהזדמנות, חנות ותרה בנין עבודת בפתח־תקוה. בדמ"ג (#14183) 03-917014, 03-915224
■ למכירה, אסלית, בדמ"ג, מרכז רמת גן, כולל ציוד. 03-777910, (#14433) 03-782965, לא בשבת.
■ במרכז פ"ת, להשכרה, בנין משרדים/מסחרי, 750 מ"ר + מעליות + טלפונים (אפשרי בחלקים). 03-9227756, 03-902921 (#14800)
■ משרד ממוחשב לתמצ"ש, דרוש חוזה פיזורים והצהרות הון. (#13050) 03-204120
■ לקבלת מכונת מעבים כלליות מחו"ל, דרוש משקיע בעל נסיון מוכח בזמן. 052-550768 בערב. (#6758)
■ בניית תוכנות!! בתוכנות והנה־חותם!! (מכונות-משמעות) בישראל, (ובאירופה), 03-900172, 03-913119 403-913518 (#7054)
■ למכירה, מכירה, בבלי, בנוסח קלטת זקל (מהמסחרית), רק לרציניים!!! (#7153)
■ רח' הירקון 78 ת"א־ להשכרה לתקופה ארוכה, שטח מסחרי בקומת הקרקע 400 מ"ר. 03-614791 (#7671) 03-629705
■ משקיעים מעוניינים לקנות עסקים/מפעלים מבוססים (#8060) 04-645542, 03-659021
■ רווחים מצויינים בגרושה — באר מצקות מומחים ובנקו!, (#8069) 04-661371, 03-652760

■ במרכז העיר, מסעדה למכירה, בשכ"ח, כולל ציוד. 052-449944, (#13757) 052-456514
■ מעונין בסחורה (ליימטיים) עם לקוחות, קניה/שותפות. (#14031) 03-771734
■ משרד הנה"ח מעוניין ברכישת משרד להנה"ח או תיקים נוספים. ת.ד. 39712, תל־אביב. (#14133)
■ לפרוייקט תיירותי מעונין בישראל ובאחוזה: 1) דרוש שותף/בעל ביזר. 2) ... בלעריות. 03-240176-7, 03-231239 (#14759)
■ מעונין במשרד בתל-אביב "טל-פרוויס" יהיה מטרדך!! שירות טלפונים ומזכירות. (#5909) 03-332202
■ שכרה ברצוני לקבל ההיר מסך לפרטים, 776452, בערב. (#6226)
■ להשכרה צבעיית רכב + רשיון, בפתח בבני־ברק. 03-703939, (#7539) 03-357327
■ בשכ"ח, 40 מ"ר + טלפון, בכבר רמב"ם, המורק. 03-346465 (#12670)
■ בכיר בבנק גדול, מחפש תפקיד מנהל בחברה קטנה, ת.ד. 1334 תל־אביב. 33924/ד (#12969)
■ מבנה המתאים למפעל אלקטרוניקה באזור התעשיה החדש ראשל"צ, שטח 330 מ"ר בנוי + 500 חצר עם 7 קווים. לפנות: (#13438) 03-828112
■ מעוניינת להשקיע ולפעול חלקית במתמכות ומישה מבוססת, בעלת רשיון יאמה בתל־אביב וסביבה, בהצעות לת.ד. 2388, תל־אביב, עבור "תיירות". סודיות מובטחת. (#13591)
■ "מבריום" ארציים ובינלאומיים לכל הענפים, היזהר "מבריום" 20 שנה, בדרך פתח־תקוה 7. (#13593) 03-612192
■ מנויה, פיסקר 15, למכירה מבר של 450 מ"ר עם בנין קיים. (#13595) 03-614791
■ חברה המתמחה בפרוייקטים אירופאיים ושיווקים, בהיקף ארצי + משרד + צוות עובדים מיומן + ניסיון בפרסום ובייצור צבור, מחפשת להוסיף פרוייקטים ועסקים, ת.ד. 5544, הרצליה. (#13768)
■ להשכרה/מכירה, מרפאת שיניים בראשל"צ 03-942901, ובבית (#14305) 03-992475
■ לרציניים בלבד, בבני־אמרים !! למסירה קפה/פאב. (#14329) 03-462140
■ במרכז חנות השוק, להשכרה 180 מ"ר, למטרת משרד/מסעדה/מרפאה וכו' 03-473293 (#14480)
■ מעוניין לקנות בנין עם דיירים, גם בשבת. 03-220664 (#14505)
■ מציאה! מועדון לילה בדמ"ג רשיונות, במקום סואן. (#14587) 03-663894
■ למכירה, חנות לפיצוחים וממתקים. במרכז מסחרי, כ"צ, הצעות בש"ת. 03-702453, אחרי 21.00, לא בשבת. (#8035)
■ דרוש משקיע פעיל ליבוא ושיווק בדים. 03-9243271 (#8155)
■ הנב מאבד שב על "מהשב האוטומט" של אלי גולר במאדם המתנה, ביומן 30. 03-298946 (#8170)
■ לרציניים, להשכרה ברמת־השרון, מיני־מרקט עבר, המבנה בשבת. 03-901374 (#13270)
■ בדמ"ג למסירה, במרכז ת"א, חנות לפרילידיים + מוניטין + לקוחות. 03-652442, לפנות מ־13:00-15:00 ומ־20:00-21:00 בערב. (#12685)
■ טלפון מיוחד למסירת מודעות 03-885-885, לשירותך 24 שעות ביממה "פרסום אין". (#12801)
■ 50% בחברה לטיולי מדבר וספארי, בישראל השקעה כ־50,000 דולר. ת.ד. 16310/16 ת"א. (#13151)
■ שותף פעיל לאולם שמחות + מסעדה + קייטרינג. 220264, 12:30-15:30 (#12387)
■ לסגירת תפולת בעסקים אם הבחנה. סודיות מובטחת. לפנות לשמואל 04-662630, בבית (#12466) 065-41222

בתי מלאכה

■ בחזית ע"י תחנה מרכזית, 70 מ"ט, לכל מטרה. 390559 (#9351)
■ בית מלאכה, 100 מ"ר – 40 מ"ר גלריה. אבו־כביר 03-375903 (#12631)
■ 18 מ"ר בחזה, אחד העם 20. (#13702) 03-657621

מחסנים

■ מחסן מהדולי מגולון 12 מ"ר. (#8679) 03-9223410, לא בשבת
■ במרכז ת"א, שטחים בגדלים שונים להשכרה מיידית, מתאימים לאחסנה, לארכיבים, חנויות, מפעל ובדומה. למבא"צ 03-611516 (#2679)
■ להשכרה ברחובות מחסנים בגדלים שונים. גישה נוחה למשאיות. (#2637) 03-768986
■ דרוש מחסן, 150 מ"ר, ק"ק, בתחנה מרכזית ודרום תל־אביב, עבודה: 371922 (#17106)
■ להשכרה במרכז ראשל"צ מחסן, 183 מ"ר. 03-203122, 03/440312/3 (#3060)
■ להשכרה מחסן, 10 מ"ר, בצפון תל־אביב + גישה לרכב. (#3543) 03-442355
■ להשכרה בבסל המרכז 1800 מ"ר, ק"ק, גבוה, גישה למכונות + חצר, אפשר 800 מ"ר, כניסה מגדרות, 3 דולר למ"ר. 03-769862 (#15205) "רשף".
■ למכירה, ברמת־גן, מחסן/אולם, 32 מ"ר, ק"ק. 03-9229641 (#13754)
■ מעוניין במחסן 400 – 500 מ"ר או מגרש בדרום ת"א. 03-373701 (#13944)

אולמות

■ בשכ"ח, במרכז תל־אביב, 300 מ"ר, מחוץ מאוד + חניה פרטית + שני טלפונים. 03-202357, (#9800) 03-456479
■ להשכרה, בשכ"ח, בבני־ברק, אולם לתעשיה, 240 מ"ר, קומה ב' + מעלית + מזגני אוויר. (#9176) 03/440312/3

■ ברמת־החייל! אולמות ומשרדים יפים למשרדים, 5 למ"ר. "גרמה" 418490 (#1995)
■ ביבנה, תעשייתי, 130 מ"ר, ק"ק + כוח. 052-448558, (#2428) 052-77779
■ להשכרה בבני־ברק, אולם 120 מ"ר ק"ד + אולם 530 מ"ר, ק"ב. (ניתן לחלוקה) 03-778797-8 (#2740)
■ בקרית־אריה – המוד־טיב ליד סופרו פתח־תקוה, להשכרה אולם 30 מ"ר + גלריה ק"ק + מחסן צמוד + טלפון. האולם בחזית 300 מ"ר + כוח + טלפון + מעלית ק"ב, אפשרי ביחד. תנאים מצויינים רחוב מק 10. 03-226601, 03-9226351 (#2176)
■ בכבשת– הרצל, בדמ"ג/השכרה, 250 מ"ר + טלפון + כח. (#3475) 03-396441
■ בקרית־אריה, פתח־תקוה, קרוב לכביש הראשי, להשכרה לכל מטרה, שתי אולמות 70 מ"ר כ"א, ק"ב + מעלית + חניה + 4 קווי טלפון. (#2925) 052-70610, 052-81684
■ באזור התעשיה בנתניה, להשכרה אולם 700 מטר, עם חיבורי כח, ק"ק + חצר, אפשרי לחלוקה. (#8386) 053-22730
■ למכירה, 50 מ"ר + כוח, מאחורי בורסת היהלומים. 03-292490 (#12244)
■ למכירה בחשייה, 80 מ"ר, כח + מעליות + טלפון. 03-876064, (#2341) 03-333821
■ דרוש בצפון ת"א, 100-200 מ"ר, רשיון. 5462175, 234087 (#17091)
■ דרוש בקרית אריה פ"ת, אולם 250 מ"ר, ק"ק. 03-9222881 לצבקה. (#3380)
■ להשכרה אולם 350 מ"ר + 300 מ"ר חצר מעוה לכל מטרה, באזור התעשיה א' אור יהודה. (#3827) 03-355108
■ להשכרה אולם, 60 מ"ר, בחזנולת בריבון 157. טלפון 821754 (#5371) עד 15.00
■ להשכרה בתל־אביב, אולם 150 מ"ר + כח ושלושה קווי טלפון. (#3909) 795947 בערב.
■ בשכ"ח, אולם 115 מ"ר, בבך עסר + טלפון + כח, לפנות: 03-293437, (אחרי 9 בערב). (#4467)
■ בתל־אביב, למכירה אולם ק"ק + חצר + טלפונים לכל מטרה, אפשרות לבניית 4 קומות. 375255 (#5166)
■ להשכרה, אולם תעשייה, במרכז העיר, 500 מ"ר + חשמל + טלפון. (#5247) 03-290849
■ אולמות למכירה / השכרה לכל מטרה, בכל הגדלים, בגדרי. 1600-1900. 03-997982 (#5326)
■ מודעפון 383838 – שרות לקבלת מודעות בטלפון ללוח מעריב בכרטיסי אשראי, ויזה, ישראכרט ודיינרס! מודעפון 24 שעות ביממה. (#6064) 03-383838
■ פני להשכרה ברמת־גן מול הבורסה, ברחוב דבנבידמן 8, קומה ב', 231 מטר למשרדים או תעשיה, עם טלפונים ומעלית. (#7072) 03-885552, 03-863217
■ למכירה ציוד אולם לשמחות, (#14835) 055-82714, לא בשבת.
■ בבתים, אולמות להשכרה, בגדלים שונים + טלפון וכוח. (#6704) 03-866399
■ בשכ"ח אולם 25 מ"ר + 2 טלפונים, אלנבי־ביאליק. "פירר" (#15496) 03-293002
■ בשכ"ח, במרכז בני־ברק, אולם, ק"ק, 530 מ"ר או חלקו. 776058 (#16003)
■ להשכרה, אולם, בקרית־המלאכה, בתל־אביב, מתאים לכל מטרה. 456548 אחה"צ. (#5965)
■ 120 מ"ר, צמוד לבורסת היהלומים, למשרדים/מלטשה. (#6595) 03-7512193, בעבודה.
■ אולם בדמ"ג, לכל מטרה, שוקן 21, טל: 397660 (#6612)
■ 280 מ"ר, ק"ק, לתעשיה קלה, ליד הקניון, בכרם 15. 03-415186 (#7097)
■ בשכ"ח קומה 320 מ"ר + חדר מדרגות + גג + טלפונים + חניה, לאומנה צילום, הצגות, סמוך למועדון ונובמבר ביפו. (#7755) 03-831153-4
■ להשכרה אולם 2200 מ"ר, קומת קרקע, בהרצליה ב'. 052-559373, (#7878) א-ה 08:00-17:00.
■ בשכ"ח ברמת־גן, ז'בוטינסקי 139, חנות אולם 250 מ"ר + 4 טלפונים. (#14009) 725929
■ להשכיר בבת־ים, 135 מ"ר, ק"ב + כח + מעלית וטלפון. 894603, (#8086) 317101
■ בתל־אביב, בסביבת התחנה המרכזית, בשכ"ח, אולמות לתעשיה, מלאכה, על הקרקע. 03-624020 (#12995)

חנויות

■ בהרצליה פיתוח, למכירה בוטיק לבגדי נשים פעיל. 052-552692, 375
■ להשכרה 2 חנויות צמודות ברמת־גן, לכל מטרה. 03-739466 (#1660)
■ בקרית־יהודה, 23 מ"ר + גלריה, 13 מ"ר + טלפון. 03-5462894 (#8472)
■ להשכרה, בשכ"ח, חנות, בכפר סבא, ברחוב מלונות, 50 מ"ר, חנות + 75 מ"ר גלריה, אפשרי גלריה בנפרד, מתאים למשרד, כניסה נפרדת. 03/440312/3 (#9171)
■ בשכ"ח, חנות מיוחדת (להרכה סחרה) במרכז העיר. 04-670477 (#17681)
■ להשכרה, בחולון, חנות + טלפון. סוקולוב 86 בחבל. 984231 (#17708)
■ למכירה, בסבנקין 18 בבת־ים, 32 מ"ר + טלפון. 03-864844 (#3721)
■ למכירה, בלינסקי, מספרה מודרנית + כל הציוד + עוד חנות משומשת, יפהפיה. 03-379976 (#8594)
■ בשכ"ח, חנות ברחובות, הרצל 175, בכפסל. 08/455398 לאחר. (#8927)
■ למכירה, חנות בדמ"ג, במרכז העצים, 25 מ"ר. 052-31423 (#9499)
■ בבתים, חנות בשכ"ח, 44 מ"ר, טלפון בערב. 806267 (#9086)
■ חנות 35 מ"ר, במרכז מסחרי ריבמן ברמלה, מתאים לכל מטרה, מתנלץ כאוליס. 9125036 (#15537)

■ מיניסקט מטיל, בפ"ת, למכירה, 70 מ"ר. 9223653, 259894, (#5340) 314208
■ ברמת־השרון, להשכרה 38 מ"ר + מרתף 60 מ"ר. 03-912438, (#6360) 052-26760
■ למכירה ברמת־אביב, 2 חנויות צמודות, אפשרות בנפרד. (#8986) 052-34478
■ בלב התחנה המרכזית, 40 מ"ר בקומה שניה, בשכ"ח או בדמ"ג. (#13245) 313451, 200148
■ למכירה חנות 79 מ"ר, בתוך השוק – מה רשקה, מתאים למיני מרקט/בית מרקחת/למסעדה אודרת. (#4419) 03-460090
■ בדמ"ג, חנות אלגנטית + מוניטין, בבן־יהודה, מוגרבי. (#2109) 03-297618, מיידי.
■ ברמת־השרון, רחוב אוסישקין להשכרה חנות 64 מ"ר. 03-475842 מיום א'. (#2979)
■ בהרצליה, במרכז 1200 מ"ר, להשכרה למכירה. "סטאר" (#2987) 052-540539
■ בעוד, למכירה חנות + טלפון באזור הוילות, לכל מטרה. (#3385) 057-957023, 03-446307
■ ברמת־השרון, מה רשקה, להשכרה/מכירה, חנות בשטח של 50 מ"ר. בעבודה: 8:30-13:00, 03-481339, אחה"צ שישי שבת: 03-403943 או 03-471959 (#3557)
■ במרכז פתח־תקוה בדמ"ג, 50 מ"ר + טלפון וגלריה. 03-910166 (#3561)
■ בהזדמנות, חנות בדמ"ג, שוק הכרמל, מיקום טוב. 879797 (#5320)
■ בתל־אביב, בר־יוחאי פינת שדק, בשכ"ח, 95 מ"ר + כח + טלפון. 03-824495, 03-745991 (#15702)
■ בדמ"ג, חנות גדולה + גלריה מול כל-בו שלום. 03-651227 (#16786)
■ חנות לכל מטרה, 25 מ"ר, בז'בוטינסקי ברמת־גן, ליד עלית. (#16788) 03-742273, 03-747454
■ בקיסרה מימי־ת"א, בשכ"ח חנות + גלריה + אפשרות לדירה מעלית (קונפקציה) + טלפון. (#3539) 03-820084
■ לרשת מזון בלאומית, דרושות חנויות לשכירות במקומות מרכזיים. (#15417) 418490
■ ברמת־השרון, מרכז "הבנים" מול הסופר־מרקט, גלריה + טלפון. (#17208) 03-249104
■ להשכרה, בדיזנגוף 270, 20 מ"ר + גלריה + טלפון. 03-458529 (#5338)
■ חנות להשכרה, שנקין 9 ת"א + טלפון, מיידי. 03-251623 (#4106)
■ בשכ"ח, חנות 90 מ"ר + טלפון, רחוב פינלסר 12. 03-653578 (#4986)
■ בדמ"ג במרכז יפו, 100 מ"ר + כוח + טלפון. 747173 (#7470)
■ בוטיק בשכ"ח, באמצע דיזנגוף + ציוד + טלפון. 353642, 446373 (#15395)
■ באלנבי 111 בפסל, בשכ"ח, חנות + גלריה + טלפון: (#4808) 03-222868
■ להשכרה, חנות צנור, בכלל מטלה, רמת־גן, עזיאל 232854 (#5053)
■ למכירה ברמת־גן, מרכזי, 31,000 דולר, חניה 59 מ"ר. 03-402099 (#6093)
■ ביהוד, למכירה חנות מסודרת לכל מטרה. 03-354840, (#12356) 03-363661
■ בשכ"ח, בלינקולן, חנות, 150 מ"ר + 2 קוי טלפון. 03-210511, (#4694) 03-286477
■ בשכ"ח, מכלת עובדת, ברח' ההסתדרות, 203, בחולון. (#5280) 5591154
■ בהזדמנות !! להשכרה מכולת בחולון פתוחה בשפע. 5512522 (#5328)
■ כל הקודם זוכה!! חנות למכירה באשקלון, פסל בירעמי, פיזנבה. (#5830) 051-25502, לא בשבת.
■ בשכר חודשי, 65 מ"ר, בצומת סבוכה לביכר דיזינגוף. (#15705) 04-384715
■ ברמת־השרון, חנות (בהשכרה) לבגדי ולבני נשים + ציוד + מזגן + מערכת מקד. 480020 (#6480)
■ בבתים למכירה/השכרה, 32 מ"ר + טלפון + שירותים. (#7737) 03-419066
■ למכירה בכפר סבא ברחוב ויצמן, בנין חדש, חנויות, חלוקה גמישה. (#14385) 03-739114
■ בהרצליה בבן־גוריון, להשכרה חנות + טלפון + גלריה. 052-540186, 052-542855 (#15834)
■ להשכרה קיוסק משגשג במרכז פתח־תקוה + ציוד למכירה. (#16069) 03-904747
■ בחולון למכירה, ברח' הגליל, 24 מ"ר + טלפון. 03-804945 (#2617)
■ למכירה בהזדמנות, קיוסק ערבר, בחולון ליד ביה"ס. 894229 (#6143)
■ בשכ"ח ברמה"ש, בסוקולוב, 30 מטר + מרתף + טלפון. 03-492642 (#6189)
■ לרציניים בר"ג, במקום מרכזי, 100 מ"ר, מפואר, להצגה ומכר, 769862 "רשף". (#15023)
■ בשכ"ח מבנה כולל 2 חנויות, מרתף, גלריה + טלפון. רח' אילת, תל־אביב. "פירר" 296964, (#15514) 293002
■ בדמ"ג, חנות בדיזנגוף 110. "פירר" 03-296964, 293002 (#15527)
■ להשכרה, חנות למוצרי תינוקות שכונת בחולון. 807941, 888078 (#15642)
■ למכירה חנות בפסל התחנור־קסי להנדיה, 76, מסודרת. (#15660) 03-393878
■ בדמ"ג, חנות גדולה, במרכז, שדרות ירושלים, יפו. 03-581455 (#5781)
■ למכירה חנות + מחסן, באזור המסחרי של תל־אביב, עבט או דמ"ח. (#7630) 03-612408
■ בקריית־יהודה, חיות בוטי מפתח, 60 מ"ר + כח. 03-457588, (#7766) 03-379792
■ בראשון־לציון ברמת־אליהו, חנות להשכרה + טלפון + כח + חניה. (#6204) 03-941253
■ להשכרה/כמות 35 + טלפון + שודהים + רמפה בבניין, ליד כביש ז'בוטינסקי, בני־ברק. 773605, (#12871) 317440

■ קרבסר סדיחובסקי 20 חנות למסירה, 31 מ"ר. 826453 (#7851)
■ בדמ"ג, 15+40, קרוב לאלנבי, מסודרת. 615007, 232453 (#14189)
■ בשכ"ח חנות/משרד + טלפון, ק"ק, בשלבה המלך 4. 03-457210 (#12842)
■ ברמת־השרון, במרכז אוסישקין, 2 חנויות + טלפונים + גלריה. (#6439) 03-474513, לא בשבת.
■ בדמ"ג, קומה + שטח להחות, ברבהזו ע"י פרישמן – דיזנגוף. 03-441784 ובבית 03-454594 (#6832)
■ בהזדמנות, בדמ"ג, ברחוב השוק, חנויות + גלריות. (#7560) 03-785029, 03-827954
■ הצטרף לאגודת "לידוד" להגנת בעלי-בתים ובעלי-רכוש, ת.ד. 38 גבעתיים. (#8083)
■ למכירה/השכרה, חנות באורלוב 5 פתח־תקוה. 03-9229364, (#13769) 03-914823
■ ברמת־גן, ביאליק בשכ"ח, מבנה 5.5 מ"ר + טלפון. 03-444201 (#13791)
■ בגבעתיים – למכירה או השכרה חנות 20 מ"ר. 052-31986 (#13897)
■ חולון מרכז, בשכ"ח, חנות יפה + מזון + כח. 804253 (#14070)
■ בדמי מפתח, 2 חנויות צמודות, 100 מ"ר + כח לכל מטרה, מחיר 40,000 דולר. 03-825164, (#14363) 03-829956
■ ברמלה – חנות/משרד, בהזדמנות, 33 מ"ר. 08-228159, (#8018) 08-227183
■ בתחנה מרכזית, חנות גדולה + טלפון, בשכ"ח. 377118 "יסוד". (#12726)
■ להשכרה בשכ"ח, לכל מטרה, חנות/משרד, בסביבת מוגרבי, פינתית, טלפון + חניה. (#12993) 03-295447, 03-491449
■ להשכרה באבן־גבירול!! חנות מסודרת + טלפונים "מטיסי" (#13098) 461565, 460515

משרדים

■ מעוניין לקנות ולשכור משרדים, 500-750 מ"ר. 03-220664 (#72)
■ 1/2, למראה (קלינית), בשלמה המלך, קרקע + טלפונים. "קאריפמן נכסים" 03-265484 (#457)
■ בבבר־אורים, חנות/משרד, 61 מ"ר, מגלט חולון, במחיר הזדמנותי. 424488, אחה"צ. (#767)
■ בבבר־המשטטות, בשכ"ח, 9 חדרים, 170 מ"ר + טלפונים, ק"ב. 424488 אחה"צ. (#831)
■ בדמ"ג, במחיר מת, 2 חדרים, באלנבי, ק"ב + טלפונים. (#1619) 03-842308
■ להשכרה, בדרום ת"א, 3, למשרד + טלפון, 03-281419, (#17508) 03-261303
■ 2 בחדמולדר (בבורשים) + 2 בביאליק, 200 סקסט. 458792 (#3921)
■ ברמת־השרון, להשכרה, 4, בבנין המשרדל, בשקלוב + טלפונים. (#8964) 03-475325
■ להשכרה בדיזנגוף מרתף מאוד 160 מ"ר, 1,000. "גינה" (#16807) 03-418490
■ בצפון תל־אביב, משרד מרווח + 3 קווים, מיידית. 03-457962 "פרל". (#2838)
■ להשכרה בבניין משרדים, 70 מ"ר, רחוב ששרונה-דרסקי, תל־אביב. 449227, 428587 (#16484)
■ בחולפמן בבניין חדיש, משרדים משרדים + טלפונים, "קניין". (#16972) 03-230007, 03-239251
■ בשכ"ח חדשי, במרכז ת"א, בבניין משרדים, מסודר לכל מטרה, 950 מ"ר + מעלית + 35 טלפונים + חניה. 03-707186, 03-493958 (#2711)
■ בפתח־תקוה, להשכרה משרד 5 חדרים, מלא (5), באזור העירה. תיווך "טובה לשם" מלד"ך 03-346770, 03-481387 (#3668)
■ ברמת־החייל, להשכרה משרדים, לתקופה ארוכה, תיווך "טובה לשם" מלד"ך. 03-481387, (#8394) 03-481829
■ בצפון ובמרכז, משרדים להשכרה + טלפונים + רשיון "העיר". (#9905) 451939
■ ברמת־אביב, 300 מ"ר או 700 מ"ר, שטיחים מחולק מפואר. (#39) 479408 "סיהל".
■ בדמ"ג, למשרד/מסחרים, משופצת + שטיחים מקיר לקיר. (#2138) 826474, 836119
■ בשכ"ח בבית הדר, משרד + טלפון + שטיחים + צבע + חניה. (#2474) 03-614586
■ להשכרה בת"א, בשדרות־מן, 1/2 למשרד, שני קווי טלפון, שרותים, מזגן. 289877 (#2490)
■ בשכירות 30 מ"ר, קרקע + טלפון, בדיזנגוף (מבבר). 743001 (#4455)
■ מרתף מאוד (15 מ"ר) + טלפון, בשכירות, בכבר דיזנגוף. 743001 (#4461)
■ בצפון חדר + אולם משרד ומושקע, 36,000 "מיגוף" (#16767) 5462140
■ בהרצליה להשכרה משרדים + טלפונים + חניה. 052-81719, 09:00-13:00 (#2963)
■ ברמת־גן, בבניין הבורסה (מכבי), מתמה משרד 200 מ"ר, מחולק, כמה קווי טלפון 03-2642413 (#3378)
■ ברמת־השרון, להשכרה/מכירה, שטח למשרדים כ־145 מ"ר, בק"צ, בבניין משרדים + מעלית. להתקשר החל מיום א' בין 8:30-13:00, ב־ טל: 03-485174, 03-481339 (#3469)
■ משרד + רשיון + טלפון, במרכז תל־אביב, 1/2 + אוכין. 202990 (#4623) (פרטית)
■ בבניין משרדים חדש (ליד בורסת היהלומים), להשכרה, יחידות משרדים עצמאות, בשטח של 273 מ"ר, 9 חדרים מרוהטים + מטבח + חדר המתנה עזר. בהצעות רציניות ולטווח ארוך לפנות לטלפון ללא מתווכים: 03-266968, 269639 (#8538)
■ להשכרה – בהזדמנות, 23 חדרים + טלפונים + מעלית + חניה. (#16803) 03-244157
■ בבית כלל בתל־אביב, 35 מטר + שירותים, מסודרת, מיידי. (#2525) 03-5565014
■ ברמת־השרון, 2 חדרים במשרד לשותף עסק. 03-472746 (#2543)

■ בשכ"ח, חדר משרד מרוהט, במרכז ביאליק רמת־גן. (#2742) 03-737791
■ באזור העם!! בשכ"ח, 5 חדרים (אפשרות ל־9) + טלפון, ק"ב. (#3357) 03-729642, 03-295721
■ ביאליק, רמת־גן בשכ"ח, 3 + טלפונים, מיידי. 03-444201 (#3377)
■ בשכ"ח, למשרד, למעדון, 170 מ"ר, בחובבי ציון. 03-230430, (#16437) 03-260963
■ להשכרה, 350 מ"ר מפוארים מחולקים־מוכנים + 50 טלפונים + חניה. "קוראל", 03-288943, (#16442) 03-292616
■ ברמת־גן, להשכרה, 400 מ"ר מחולקים + מיזוג + טלפונים וחניה, 7 דולר מ"ר. "קוראל", (#16502) 03-292616, 03-288943
■ להשכרה, בזמת־רוסקה, למשרדים ומחשבים, 300-3000, אפשרות לחלוקה ומיזוג + טלפונים + חניה. "קוראל", 03-288943, (#16513) 03-292616
■ למכירה/השכרה במרכז חולון, 2 קומות, 250 מ"ר הקומה. (#16712) 03-244631, 03-238594
■ בשכ"ח, משרדים, חנויות ומחסן, במוקסימוירי דרך פ"ת. (#16779) 03-453826
■ בצפון!! משרד + טלפונים + רישיון + חניה. מילוי "ת.ד.מ." (#16832) 03-440469
■ 2 בקלישר 48, צמוד לשרות מירות עוך. 03-249104 (#17192)
■ למשקבים, דרוש משרד מרווח בשכירות בתל־אביב ובקיבוצה. (#4168) 03-457962
■ למכירה משרד כולל ציוד משרדי מעולה. "להבי־סחר" (#4554) 03-224902
■ להשכרה בפ"ת, 2 חדרים + שרותי משרד לרו"ח, עו"ד, קבלן. (#4332) 03-919615
■ דרוש משרד בן 4-10 חדרים, בצפון ת"א. "אשכול" 03-244157 (#4978)
■ משרדים ואולמות בבנין חדש, בתנאי תשלום מצויינים. (#5028) 03-224414
■ משרד, 3 חדרים, במגדל כלל להשכרה, בתקופה ארוכה. 03-218961 (בשעות משרד). (#5065)
■ מודעפון 383838 – שרות לקבלת מודעות בטלפון ללוח מעריב, בכרטיסי אשראי ויזה, ישראכרט ודיינרס! מודעפון – 24 שעות ביממה. 03-383838 (#6307)
■ בצפון תל־אביב!! להשכרה: 380 מ"ר משרדים + טלפונים ותניות. "מקס את ספקטור" (#4025) 03-218911
■ במרכז ת"א, 2 גדולים מרוהטים (שולחנות משרדים, מזגים, ארון קיר, מקרר) + מזגן. 03-840048 (#4464)
■ במרכז תל־אביב!! להשכרה, ביזב + 5 טלפונים + חניה. "יוני" (#4686) 03-5462734
■ בשכ"ח, 1/2 חדרי משרד או מפרה, 2 + 1/2, ק"ב + טלפונים, ועדי הסירה 5. 03-5461867 (#5263) 03-443650
■ בבית אל־על 2 + טלפון, להשכרה מיידית. 052-455261, בערב. (#14981)
■ חנות להשכרה בבבר אחווים 36, 159. 7514539, 280659 (#5388)
■ 3, גדולים, בשכ"ח, במרכז רמת־גן, + טלפון וחניה. (#5414) 03-731020
■ בבני־ברק הדר למגורים/משרד, מיסה מפרות. 03-704461 (#5463) 03-355427
■ למכירה בנין משרדים נפרד, 1000 מ"ר, במרכז תל־אביב. "גבעי רוים" רפי ברוזרמן. 03-611194/5 (#7337)
■ להשכרה 1000 מ"ר, משרדים מפוארים ברמת גימור מעולה, כניסה מיידית. "גבעי רוים" רפי ברוזרמן. 03-611194/5 (#7354)
■ ברחוב ריבל בתל־אביב, מתפנים ב־30.4.87 - משרדים בשטח 630 מ"ר. אולמות ומשרדים בגדלים שונים: 1) 520 מ"ר. 2) 380 מ"ר. 3) 300 מ"ר, קיימת אפשרות לשכור חלק מהשטחים הנ"ל או כולם יחד. 03-370989 למבא"צ. (#7677)
■ בשכ"ח, במרכז אלנבי, משרדים ואולם. 03-613393, 10:00-13:00. (#13959)
■ במרכז תל־אביב, אולם/משרד/חנויות. (ביחד ובנפרד). (#15040) 446087, 5464305
■ בבית אל-על, 2 + 2 מפוארים + שטיחים + טלפונים. 03-294679, (#15276) 052-72138
■ ביצחק־שדה, 220 מ"ר + טלפונים, בשכ"ח. שינויים פנימיים אפשריים. במשרד: 444036 ובערב: 348318 (#15494)
■ להשכרה משרד 45 מ"ר + חניה + טלפון, העליה 60 תל־אביב. (#15498) 03-839083
■ בצפון הירקון!!! 4 – 6 חדרי משרד. "ת.ד.מ." 03-440469 (#15206)
■ בבניין משרדים בת"א, 800 מ"ר קומה, תקרה אקוסטית, שטיחים, חלוקה ומיזוג, 9 דולר למ"ר, (אפשר 400 מ"ר). 03-769862 "רשף". (#15215)
■ במרכז ת"א, בבניין יפה, 300 מ"ר, מחולק וממוזג, 7 דולר למ"ר. (#15225) 03-769862 "רשף".
■ להשכרה בצפון ת"א, 500 מ"ר קומה מפוארת, אפשרי חלקי, 150 מ"ר מינימום. 769862 "רשף". (#15234)
■ בכפר־סבא, ויצמן 119, חדר + טלפון. 052-27831, 20:00 ומ: (#15414) 052-441985
■ בשכ"ח דירת 2 1/2 + טלפון, רחוב שילו הרצל. "פירר" 03-296964 (#15488)
■ להשכרה, משרדים בבניין חדש במרכז תל־אביב, 3 קומות 1000 מ"ר + טלפונים חניה ומעלית, כניסה ינואר 1987. 03-262894, (#15575) 03-378732, 03-370827
■ להשכרה במרכז ת"א 5 חדרי משרד + חדר קבלה, 2 קווי טלפון, להתקשר: 03-236210, (#6199) 03-229036
■ להשכרה 3 חדרים בבית אל־על + טלפונים. 03-722294 (#7282) 03-723222
■ דרוש משרד בשכירות בקרבת מתנמה הרצליה, 3-4 חדרים וטלפון. תיווך פלרום (מלד"ן). (#7365) 03-264625
■ ללקוח רציני בצפון הישן, דרוש לקניה משרד + מחסן כ־400 מ"ר, גישה לרכב כבד הכרחית. "שקף" (#14188) 03-426293

■ בשכ"ח צמוד לדרך בפתח־תקוה בבנין מפואר, משרדים, חנויות, מסעדה, אולמות לתצוגה, מתאים לחנות מפעל, יחידות למחשב, תקרה אקוסטית, רצפה צפה, בנק, סיוע איזי, מעלית, טלפונים, טלקס וחניה, לכניסה מיידית. (#7453) 03-622284
■ בשכ"ח, סנפר משרדים באזור תל־אביב + טלפונים. "קרית". (#7670) 03-285774
■ משרד, 30 מ"ר, בהרצליה + טלפון, למכירה. 03-474737, (#8190) 03-9613355
■ להשכרה מבנה חדש 1200 מ"ר, באזור טוב + חניה וטלפונים. "ישקף" (#14272) 03-426293
■ בשכ"ח 4 1/2 חדרים מוזלים + טלפונים, קומה ב'. 03-615327 (#6840)
■ דירה גדולה ושקטה למשרד ברמת־גן, פינוי ב־15.7.86. 788775 (#12483)
■ במרכז פ"ת משרד חדר ושרותים + חניה. 03-903196, 03-623968 (#13487)
■ למכירה, 7 חדרים יפים וטלפונים בת"א. טלפון 03-734990 (#5868) 704710
■ משרד/אולם, 80 מ"ר, בבבר הישוב המודע + טלפון. 03-812903 (#14785)
■ ברמת־גן במרכז, משרד + טלפון, בשכ"ח, מיידי. 7519249, (#6506) 730701
■ במיגדל־שלום משרדים להשכרה. 03-375331 (#7820)
■ בבניין משרדים ליד בית־הדר, משרדים להשכרה. (#7832) 03-375331
■ למכירה במחיר מוזהל 950 מ"ר משרדים בת"א, כולל מזגנים, טלפונים, חניה ותקרות אקוסטיות לכניסה מיידית. "גבעי רוים" רפי ברוזרמן (#7772) 03-611194/5
■ למכירה, 300 מ"ר, משרדים יפים מושכרים בשכ"ח, הכנסה טובה. "גבעי רוים" רפי ברוזרמן (#7779) 03-611194/5
■ בשכירות, 4 1/2 (100 מ"ר) + 3 קווים, בדיזנגוף (מבבר) 743001 (#8080)
■ קומת משרדים להשכרה + טלפונים עד 240 מ"ר. 376489, (#13455) 382771
■ ברמת־גן ליד ביאליק 51, 2 משרדים + 2 טלפונים, כ־76 מ"ר, אפשר לחבר. 03-296601, (#13667) 03-296795
■ במרכז בבניין משרדים חדיש 200 מ"ר במעלה "קניין" (#14653) 03-233535, 03-239251
■ ליד אילון, 250-1,000 מ"ר, חלוקה "ב.ת.מ" 03-372169 (#14692)
■ למכירה 300 מ"ר בדיזנגוף־סנטר משכרים, הכנסה טובה. (#7962) 03-411239
■ הצטרף לאגודת "לידוד" להגנת בעלי-בתים ובעלי-רכוש, ת.ד. 38 גבעתיים. (#8082)
■ להשכרה בהשמסראים 210 מ"ר מחולק, ממוזג + 2 טלפונים + מעלית + חניה 11 דולר למטר. "אשכול". 03-245470, 03-244157 (#12484)
■ להשכרה, 2 קומות בבנין משרדים מול מעריב, טלפונים, חניה, 03-245815, א',ב',ה', 17:00-18:30 (#12657)
■ בשכ"ח, דירת 3, מרוהטת, 4 טלפונים + חניה, ליד מוגרבי. (#12997) 03-491449
■ מעוניין במשרד/דירה בצפון תל־אביב, לקניה/שכ"ח. 263063 (#13020)
■ להשכרה/מכירה, בין 24 חדרים, ליד אלנבי "אלוהה" (#12389) 03-234205
■ להשכרה עד 800 מ"ר, למשרדים מ"א. מטאם 7512380 (#12509)

מבני תעשיה

■ דרוש בשכירות מבנה לתעשיית המזון, באזור התעשיה: כדים, חולון, ראשל"צ, שטח 2,500 מ"ר, ק"ק + כח לתעשיה + 2 קווי טלפון. הצעות לת.ד: 4333 תל־אביב למש' 64 (#268)
■ להשכרה/למכירה בצומת נמל אשדוד, מבנה בודד, 1560 מ"ר, ק"ק, גישה נוחה, 3550 מ"ר, חצר 850275/613963, לראובן קרביס. (#1086)
■ בראשון לציון, להשכרה/מכירה, 3500 מ"ר בנוי. 03-650054, (#1312) 03-659340
■ מבנה תעשייתי, 110 מ"ר, בבני־ברק, ברחוב החשמונאים. (#1996) 03-705659
■ אולם 300 מ"ר, ק"ק + חצר + כח. 873524 בערב. (#9817)
■ להשכיר 3 קומות + טלפון + מעלית + כח, בשכונת מונטיפיורי. (#15969) 03-768374
■ דרוש מבנה, ק"ק, באיזור המרכז, עד 1,000 מ"ר, המתאים לייצור מזון. להתקשר: 03-786753 (#1819)
■ מבנה בחצר, 280 מ"ע, למוסך ולתעשיה, 953893, בראשל"צ. (#14875)
■ בשכ"ח, 50 מ"ר, ליד בלומפילד, ק"ב + כח + טלפון. 08-459381 (#3128)
■ להשכרה אולמות לתעשיות מתוחכמות או משרדים, בנתניה באזור התעשיה הישן בבניין מודרני, שטחים 300, 400 ו־800 מ"ר, ק"ב + מעלית + 3 קווי טלפון. 03-260218/9, 03-231329 (#8421)
■ למכירה/השכרה, באיזור התעשיה אור־יהודה, 150 מ"ר. (#3006) 053-53481
■ בשכ"ת, בדרום תל־אביב, 120 מטר, 2 קומות + חניה. 384002 (#2488)
■ בשכ"ח, למכירה 170 מ"ר כולל גלריה + חדר קרור 70 מ"ר. (#3628) 052-25683, 052-448333
■ להשכרה 60, מבנה וחצר 300, תעשיה – חולון. 806967, 804467 (#5128)
■ בשכ"ח בצריפין, 600 מ"ר + חצר + כח + טלפון. 03-745991 (#15694) 03-824495
■ מבנה מסדה 600 מ"ר, בשכ"ח, אפשרות חלוקה. 333894, (#14485) 376438
■ בדמ"ג בלילבלום, מבנה + כח, למסחר־תעשיה, 90 מ"ר. (#4750) 03-237081
■ מבנה להשכרה בשטח, 2500 מ"ר ויותר, מבנה 4-5 במקום מרכזי, באזור התעשיה בהרצליה פיתוח. (#15212) 053-28208

■ באזור יהודה, להשכרה, אולם 500 מ"ר. 347427 לגמשה. (#4868)
■ בדמ"ג, חולון, 100 + 50, מטבר לכביש 40. 03-809464 (#4742)
■ בשכ"ח, מ"ג, 800 מ"ר, לתצוגה ואחסנת משרדים, כולל חזית 35 מ' + 8 קוי טלפון. 03-733411, 03-735760 ובערב 03-296795 (#5520)
■ בקרית מטלון להשכרה אולם, 100 מ"ר, בשטח 800 + טלפונים + כח. 03-222664, 03-231459 (#4151)
■ להשכרה בבניין חדש, 5,000 מ"ר קומה א' + ב', משרדים/אלקטרוניקה, 10 טלפונים, קריית מטלון (לפני "בלינסון"). 03-9221263, 03-417713 (#4909)
■ אולם 240 מ"ר, מיוחד וסטודיו, מתאים לאלקטרוניקה, בכבר ת"י. 744510 (#5440) 884664
■ להשכרה בהזדמנות, בבן אביגדור, 240 מ"ר, ק"ב, מעלית, טלפון, חניה. 734161, 457911 (#5554)
■ למכירה או להשכרה, מבנה חדש מסחרי ומשרדים, מתאים גם לתעשיה קלה, בשטח של 1600 מ"ר, המבנה מרתף, מרתף חניה ואולם תצוגה, לרציניים בלבד, נא להתקשר: 833762, 825980 (#6183)
■ אולם להשכרה + משרד, 127 מ"ר, ק"א, ליד התחנה המרכזית. (#15223) 03-370728
■ ברמת־השרון, מהדמג, בינק בשכ"ח, 50 מ"ר. 03-474049, ובבית 03-736922 (#6336)
■ בהרצליה, קומה 1400 מ"ר, מפוארת לתעשיות עתירות ידע, מינימום להשכרה 300 מ"ר. 769862 "רשף". (#6426)
■ למכירה באזור התעשיה ביבנה, 3 דונם + מבנה 1500 מ"מ + מים + חשמל לתעשיה + טלפון. גם כניסה מהכביש המהיר ת"א – אשדוד. 08-472533 (#7061)
■ להשכרה בשוק, 600 מ"ר, בודד, ק"ק + חצר (מתאים למזון). 769862 "רשף". (#15198)
■ בראשל"צ, להשכרה מבנה עצמאי 800 + כח, 160 + טלפונים וחצר. "קוראל" 292616, 288943 (#15359)
■ מבנה תעשייתי, 200 מטר + כוח + טלפון. דרך השדרון 110, (#5933) 854929
■ בשכ"ח, 50 מ"ר, בהסטש + טלפון + כח, לכל מטרה. 03-458356 (#7550)
■ בדמי מפתח בפלורנטין, אולם 100 מ"ר, אפשרות ל־145 מ"ר + כח + טלפון, וחנות בקומת קרקע. 03-825164, 03-829956 (#7704)
■ להשכרה, מבנה 300 מ"ע, ביהוד לכל מטרה. 363871, 298732 (#7767)
■ להשכרה, 5-10 דונם ברמלה, כולל שכבה. משרד: 03-440026, 03-341543, 03-341701 (#14227)
■ בפתח־תקוה, להשכרה 100/160/320, ק"א + טלפונים + כח, לכל מטרה. 03-9227756 (#14811)
■ להשכרה באזור התעשיה יהוד, 600 מ"ר, על מגרש 1500 מ"ר. (#14852) 03-611467
■ להשכרה אולם 100 מ"ר, בפתח־תקוה, מאיר 03-919795 (#13033) 03-9229388
■ להשכרה בקרית אריה 4 דונם מגודר + 200 מ"ר אולם. (#14026) 03-296457
■ להשכרה מחסן, איזור התעשיה ראשל"צ (ליד גלית), 3 קומות כח + 3 קווים. 900 מ"ר. 840341, (#14166) 624314
■ ביחוד ראשל"צ, להשכרה ולמכירה 70 – 3000. "פ.א.ג" (#14272) 03-807831
■ בחולון, ראשל"צ, פ"ת, 500-2,500 מ"ר, ק"ק. "ב.ת.מ" (#14682) 03-372169
■ בראשון־לציון, להשכרה אולם 1200 מ"ר ולמכירה בגדלים שונים. (#12405) 03-442217

מגרשים

■ למכירה, במרכז ראשל"צ, רחוב רמה, מגרש ההדר ליד הוילות, 11,000 ש"ח במזומן והיתרה בתשלומים נוחים. קשקש בטאב מייד. "קרקעות ישראל" תל־אביב, שד' רוטשילד 31 (פינת אלנבי) מ־ 09:00-13.00, 16.00-18.00 (#65)
■ דחוף!! דרוש מגרש 3-7 דונם לרכישה באזורי תעשיה, משרן, רצוי קרית־אריה, חולון. (#593) 03-769862
■ מגרש 535 מ"ר, מול קרית המלאכה, למגורים. 03-493748 בערב. (#1002)
■ ביבנה, 435 מ"ר מגהל 57000 "יחוך". 052-84839, 03-484279 (#17904)
■ בהרצליה, מגרש פנוי לבניה, במרכז העיר. 1280 מ"ר. (#3402) 03-614791
■ בהזדמנות, מחצית מגרש לבניה, בגוש 6133, יד־אליהו. (#9439) 03-727260
■ בקרית קריניצי, במקום יוקרתי ושקט, לבניית 2 קוטג'ים. (#9679) 721778, 739229
■ ברמת־השרון, מגרש, 750 מ"ר, לדו-משפחתי. 052-24401, בערב. (#10156)
■ בחדרה, בשכונת ויצמן, דונם לבניית 2 קוטג'ים. (10009/195) (#1776) 03-479151
■ בכפר השרון מגרשים לקוטג'ים מ־52,000 דולר. "כלל" (#16624) 052-457812
■ בפתח־תקוה מגרשים לקוטג'ים, תיווך "טובה לשם" מלד"ך (#2534) 03-357438, 03-481387
■ בבני־ברק, במרכז, מגרש לבניה למכירה. 055-22882 14:00-17:00 (#7917)
■ בהזדמנות, מגרש לבניה מיידית, 300 מ"ר, ברמת־השרון. (#8370) 051-97024
■ בחוה צרק – מגרש בשטח 486 מ"ר, לבניה רווית. 02-223052 (#16465)
■ בהרצליה־פיתוח, ברחוב לוין 416 מ"ר, 125,000. "סקסט" (#17110) 421042
■ בפרציונה, בתמח־סמל, דונם לדו־משפחתי + חנויות, 120,000. (#1079) 03-958339
■ מעוניין בשותף לבנית דו־משפחתי, ברחובות. 03-990873, בערב. (#2104)

■ בפתח־תקוה למכירה מגרש 575 מ"ר (מול שכון בפ"ס) אפשרות בניה 4 דירות ב־4 קומות (#2683) 03-914184, 03-908033
■ בהוד השרון, דונם לדו־משפחתי, באזור טוב. "הדר" 052-21993 (#2752)
■ בהרצליה פיתוח, דונם ליחידה ולשתי יחידות. 052-72423, (#3206) 052-78390, 052-552692
■ בכפר־שמריהו, 2 דונם לבניה, מקום מעולה!! 052-552692, (#3254) 052-72423
■ ברמת סביון מגרש לבניה בהזדמנות, מגרש לבניה כ־300 מ"ר. 12,000 דולר לדונם בלבד. (#15100) 08-233028
■ מגרש לבניה, צמוד לבנות, בהזדמנות. 053-46615, 053-48551 (#16434)
■ בצפון!! (צמוד) 600 מ"ר, ל־2 קוטג'ים "סקסט" 455205 (#16822)
■ בהזדמנות מגרש, בכפר־שמריהו, 507 מ"ר, ".11,000", 651285 (#17023) 878350
■ בבני־ברק, מגרש, 16-324, חזה, 160,000, "סקסט" 455205 (#17158)
■ איתור בעלי קרקעות באריך שאינם ידועים, ברחבי העולם. ת.ד. 36070 ת"א. (#2178)
■ דרושים מגרשים בהרצליה הצרכיבה, במנוק ראש קומבינציה. (#2960) 052-84594
■ למכירה בשערי תקוה, מגרש במקום טוב. 03-348128 מהבהרים. (#2984)
■ דרוש מגרש חקלאי, רמת־השרון, רעננה. טלפון: 03-320054 (#4713) אחה"צ.
■ בהרצליה פיתוח דונם ל־2 קוטג'ים. "דגש" 180,000 (#16757) 052-541604
■ בהרצליה, ובכפר־סבא, מגרשים לבניה בקומבינציה. רציניים יפנו לת.ד. 900 בני ברק. (#16809)
■ בנשמה – ברחוב גורדון, מגרשים שותפי לבנית קוטג' "גיגי" הסקפל, אחוזה 124. (#16815)
■ בפתח־תקוה במקום היפה בנווה־עוז, לדו־משפחתי. (#16977) 03-903494
■ מעוניים לשכור מגרש בשטח של כ־4000 מ"ר עם זכויות בניה להניות המשרדים במרכז קרית גת. אפשרי גם להשכרה לזמן ארוך. להתקשר: 03-787519, או (#2953) 03-452676
■ למכירה, מגרש בחולון, 350 מ"ר. בבית, 585889 (#3167)
■ בהרצליה הצעירה, ל־4 קוטג'ים אפשרות בדירים. "שמואלי" 052-541177, 052-541144 (#16722)
■ בהוד־השרון, דונם פרטי באזור יוקרתי ומרכזי. 052-25048, (#4576) 052-33839
■ בראשון דונם חצי לפני פרצלציה, אפשרות לחצי. 08-436626 (#5190)
■ בהוד־השרון חצי דונם לבנית וילה (#5421) 03-297974
■ דונם בשערי־תקוה עילית, פתוח מלא. 03-333727, (#6762) 03-9221314
■ דרוש מגרש בן 4-6 דונם, לתעשיה, בקרית אריה או יאזור, התשלום במזומן "אשכול" 03-244157 (#4980)
■ בכרמל, אחוזה פרטית 950 מ"ר לבנייה, מיידי. 052-440007 (#5052)
■ להולמת, 4 חדרים יפהפיה ברמת־אילן, במגרש בקרית־אונו. (#5493) 03-356141 בערב.
■ מגיה 300 מ"ר, ברח' בריחאי, מכבוצות – יקקום – תורה – מפרץ חיפה – ב"ש – רשפון – אבן יהודה – רעננה. 03-783045, 7:00-8:30 בבוקר, או 20:00-22:00 בערב. (#5647)
■ בפתח־תקוה – בבירבק (פרדס־כץ), 03-783045, 7:00-8:30 בבוקר, 20:00-22:00 בערב. (#5650)
■ בראשון־לציון – "בסביבה ראשון־לציון" – מגרשים + מאגר + תוכנית אדריכל ליוני 7.500 ש"ח במזומנים + 24 תשלומים נוחים "נכסים". (#15017) 03-659021, 03-652760
■ בכפר שמריה־רשפון בהזדמנות !! כבר אחרי פרצלציה, באיזור חדש מתוכנן !! 8,900 ש"ח במזומן היתרה ב־48 תשלומים ע"ס 290 ש"ח (צמודים). מרכז המקרקעין לישראל – אלנבי 124, תל אביב. (#5534)
■ מהנדס מחפש מגרש או בית ישן ברמת־השרון, אפקה, צהלה, הרצליה. 03-480689, ת.ד. 1181, רמת־השרון. (#6328)
■ בהרצליה – פיתוח, מגרש ל־2 יחידות במקום, גבוה. 052-70960 "דיור־אקספרס". (#6608)
■ מגרש מעבר לירקון, דונם 4609 מיועד לקוטג'ים. 03-613476 (#14161)
■ מגרש להשקעה, 500 מ"ר, בפתח־תקוה, ע"י קראון. (#15739) 052-448779
■ למכירה מגרש בלב תל־אביב, לבנית חנויות ומגורים. (#15889) 03-417010
■ מעוניין בקרית מגרש 500 מ"ר לחוסן. אפשרות קומבינציה, או מחסן בדרום תל־אביב. רחוב הר ציון והסביבה. 03-373701, (#6238) 03-375819
■ דרוש, מגרש לדו בתל־השומר, קרית קריניצי, קרית־אונו, בערב (#6419) 03-344045
■ ברעננה, 3 מגרשים אחרונים!! לבניה עצמית, כולל פיקוח הנדסי, מחירים מ־ 50,000 דול. "אדזיאל – הומס" 052-34015 (#15729)
■ באחוזה, 600 מ"ר, משהרי הבנקים מבחנין, לבניה. 03-994256 (#5748)
■ מגרש לבנייה ברמת, במקום מצוין, 69,000 נטו. 03-417010 (#12403)

■ למכירה, מגרש 5 דונם בקריה־ארית פ"ת. 03-479742 (#7403)
■ מעוניין לקנות מגרש חצי דונם בדרום ת"א־יפו. 03-322677 (#7496)
■ באזור התעשיה קרית אריה פ"ת, מגרש לבניה בקומבינציה, 3250 מ"ר, מאושר 40% + מרתף. 03-9224943, בין השעות 07:00-13:00 (#7519)
■ ברעננה! בפרויקט חדש המדהר, מגרשים זוג משפחתיים לבניה עצמית. החל ב־50,000 דולר. "ישראאשור" 052-441088 (#13536)
■ בפתח־תקוה, מגרש לבניה מיידי, מאבג. בערב: 03-916525, (#13846) 03-905345
■ בחדרה 1/2 דונם להשקעה 9000 ש"ח, ברשפון 1/4 דונם להשקעה 12,000 ש"ח. 03-888561 בערב (#14954)
■ למכירה, קרקע חקלאית מטלה בשרון, מיקום מצוין. 04-666493 (#7555)
■ בהרצליה הירוקה, מגרש בהדליכי הפשרה, סמוך לקוטג'ים. (#6154) 052-450149
■ בהרצליה פיתוח דונם לשני קוטג'ים, 150,000. 052-85204, (#7924) 052-85343
■ הצטרף לאגודת "לידוד" להגנת בעלי-בתים ובעלי-רכוש, ת.ד. 38 גבעתיים. (#8081)
■ ביהוד, קרית באיאלסטוק, מגרשים לבניה, תשלומים נוחים. 03-344770 "אלרד נכסים". (#13179)
■ דרוש מגרש ברמת־גן כ־600 מ"ר, באזור שבין רח' הירדן להדא"ה, להקמת מבנה בן 3 קומות, אפשרות לקומבינציה. (#14423) 204789, 743021
■ בחולה, 17 דונם, פרטית, לבניה, לפני פרצלציה. 063-37702 (#7563)
■ למכירה בהזדמנות, חצי דונם לבניה בקריבנה. 057-956162 (#7824)
■ בהרצליה הצעירה, 550 מ"ר, ליחידה אחת, במקום גבה ושקט!! "נשיאל" 03-481255, 03-482058 (#13621)
■ למכירה במוכרה בנוה־ים לבניה. 03-821521 ובבית: (#13956) 03-324581
■ למכירה, מגרש 290 מ"ר, גוש 6020, חולון. 801263 (#14229)
■ בגבעתיים מגרש + בית, קומבינציה אפשרית. 03-7510423 יעקב כץ, משעה 8:00-16:00 (#14624)
■ ברעננה – מגרש פרטי לבנית שני קוטג'ים חיותים. 052-31338 (#7978) 03-332884
■ בחולון – גוש 6048 חלקה 189, קרוב לבניה. 7510314 (#8015)
■ למכירה באזור, 1 דונם לבניה. (#13215) 5593170 מיידי
■ למכירה בהזדמנות 2 דונם סמוך לירקון 6621, 853189 (#12837)
■ מגרש דיק בשכ"ח בסביבת התחנה המרכזית. 03-624020 (#13174)

עבודה

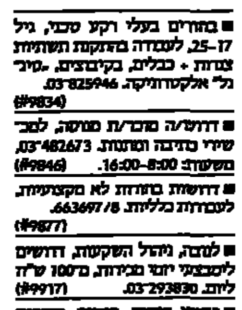

■ בחורים בעלי רקע טכני, גיל 25-17, לעבודה בהקמת תשתיות צנרת + כבלים, בקיבוצים, "סיגל" אלקטרוניקה. 03-825946 (#9834)
■ דרוש/ה סוכן/ת מכוש, לסבשירי בתיכה ותוכנות. 03-482673, משעה: 8:00-16:00 (#9846)
■ דרושות בחורות לא מקצועיות, לעבודות כלליות. 663697/8 (#9877)
■ לסוכנות ניהול השקעות, דרושים לסכנציר יוזר מכירות, מ־100 ש"ח ליום. 03-293830 (#9917)
■ פקידי בנקים, ביטוח, השבור את מימל, לשיווק ממוחשב, כעיסוק משני, סודיות. (#9953) 052-456558
■ בחור, 12 שנות לימוד, רצוי רקע טכני, עם רשיון לרכב ואופנוע. (#9954) 03-372589
■ לאיש עסקים נדיב, דרושה מטביסטית לפעם בשבוע, ת.ד. 2251, רמת־גן. (#136)
■ מגורים חינם + משכורת למטרניסטית מקצועית, לתולדמורות הדרוך. חיפה. 03-283297 (#138)
■ בחורה נאה, בעלת אמביציה ויכולת ביטוי טובה, למכירות ציוד טלפוני. "שכר גבוה בתיחוד" לעבודה קבועה. 03-332203 (#203)
■ לסאוניית "אילת", דרושה קלדנית למחשב י.ב.מ."אי.טי. (#341) 03-820739, 03-824837
■ 1. למפקידי שמירה באזור תל־אביב, עד גיל 50. 2. פקיד מודיעין לעבודה באזור תל־אביב והרצליה במשמרת אחה"צ או לילה. 3. למפקידי ליווי באשדוד או בירושלים, בעדיפים יוצאי יחידות שדה. (#507) 03-289433
■ בחור ישר ונקי לעבודה בזמנת סיטונאית. 03-822856, מיום א'. (#1155)
■ מלפון לעבודות חקלאות + נסיון רצוי. לא בשבת 067-63176 (#1337)
■ בוגר צבא לעבודות מחסן וייצור. ראיונות מיום ראשון בשעות: 14:00-16:00, הרצל 79 ק"ב, ת"א. (#1483)
■ דרוש בחור נמרץ עם נסיון במכירות לחברה מובילה בנושאי מוקני בקיוי. 04-644945 (#1611)

זקוק דחוף למודעה?!
מודעפון
לשירותך 24 שעות ביממה
03-38 38 38
לבעלי כרטיסי אשראי בלבד

הכותרת המודפסת של העמוד נמצאת מתחת לתיבה הזאת, שנכתבה בכתב יד:
הכותרת המודפסת של העמוד נמצאת מתחת לתיבה הזאת, שנכתבה בכתב יד:
מכון ... (handwritten)

לך על בטוח לוח מעריב

■ למכון ספר בראשון-לציון, סטנוגרפיות, מתלמדות, רוצים טובים!! 03-994232 (#1711)

■ ל"מושב פארק בטבעה" 1. מנהל מוסמך. 2. מטפלת מוסמכת לפעוטון, לעבודה מיידית!! 052-81320, עד 12:30 הערב: 052-81313 (#1760)

■ למלון ארמון הירקון, דרוש עובד אחזקה נקיון, לחצי משרה. 03-455271/2 (#1811)

■ דרושות תקפנתיות, אפשרי גם בבית. 03-656701, 9:00-16:00 (#3034)

■ דרוש/ה מפקח/ת לעובדי נקיון, באזור המרכז. 052-440395 (#16661)

■ לבית דפוס דרוש מדפיס מיני. 03-657708 (#17481)

■ צבעי רכב מקצועי, תנאים סוציאליים טובים למתאימים. 807182, 5563744 (#17529)

■ לדפוס "עליה", דרוש מדפיס אופסט ובלט. 03-828117, הערב: 052-543485 (#17568)

■ בחור לייצור מסגרות לתמונות + זכוכית + קבלת קהל. 03-280653 (#17611)

■ פקטוריסטים בעלי נסיון רב בבנק, עבודה במשמרות מתחלפות, אזור מקצועי. 825652 (#17731)

■ למחלקת מודלים – בעל נסיון בעשיית מודלים מעץ, פלסטיק ומתכת. 03-9231969 (#17811)

■ למכון דרושות בחורות להלוקת. 03-250421, 03-9233160 (#17913)

■ לדפוס, דרוש דפס לעבודה 500. 374401 הצפירה 21 ת"א (#1810)

■ עובד מקצועי, בעל נסיון בלבד באלומיניום, באיזור השרון בלבד. "אלום פרויקטים בע"מ". 052-446044 (#2728)

■ סייעת מנוסה לרופא שיניים, משרה מלאה. 459164, 244536 (#6581)

■ צבע רכב + הסבכה, תנאים סוציאליים. 03-747549, 03-744282, בערב. (#8403)

■ סוכן מכירות עצמאי, לייצור ספרות ותוכנות למחשבים. 03-294128 (#8410)

■ דרושה אסיסטנטית לרופא שיניים עם או בלי נסיון, לעבודה חלקית. 03-359951, 03-745881 (#8773)

■ אינסטלטור צעיר ומוכ + רשיון, לאזור השרון. 052-87411, רפי. (#6982)

■ למושב חוצה, דרוש עובד למטע תפוזים, רצוי נסיון. 03-941233, בערב: 03-941021 (#6983)

■ צעירים בוגרי תיכון, לעבודה יזמית. 03-204206, בין השעות 8:30-13:00 (#9054)

■ בחור צעיר אחרי צבא, לבימ"ס לכלי עבודה, מ-7:00 – 15:00. 03-822084 (#9061)

■ לחברה גדולה למוצרי שיווק, דרושים סוכני מכירות מנוסים לאיזור המרכז ולאיזור באר-שבע והדרום. לפנות בכתב לת.ד. 22183 ת"א (#10437)

■ 1000 דולר ויותר לחודש, לאנשי מכירות. 03-955739, 03-941265 (#13002)

אחיות

גזירה ותפירה

דחפון
24 שעות
שרות מודעות טלפוני
של דחף
לבעלי כרטיסי אשראי
ויזה, ישראכרט, דיינרס
03-611001

לך על בטוח לוח מעריב

- לבגדי ילדים בתל-אביב, דרושים/ות מודליסט/ית, גזרן/ית תופרת מנוסה, הוצאה לעבודות יד. תנאים טובים!!. 03-829371 (#3280)
- למעבדת דרושה תופרת מקצועית מנוסה 449353 גם בערב. (#3318)
- מקצועית לזיגזג אוברלוק ואפריק, שכר גבוה + תנאים במקום רב בית. 03-555384 (#6484)
- תופרת אוברלוק + 2 מחטים, עבודה מלאה או חלקית. 877685 (#9045)
- דרושה מודליסטית, עם ידע בעיצוב לבגדי ילדים ונוער. (#1825) 03-5512836
- ללודז'יה – רוטקס, דרושה תדמנית מנוסה, למוצרי טריקו. (#2954) 03-807111
- לאופנת הגימנס, נשים וילדים, דרושות: 1) תופרות אוברלוק וזיגזג. 2) למחלקת גמר - בקורת טיב + אריזה. 5 ימים בשבוע, תנאים טובים + סוציאליות - מלא. 03-836266-7-8, בבנימיני 7, ת"א. (#14289)
- לאופנת הגימנס, דרושות מתפרות בכמויות ובאיכות לייצוא. (#14302) 03-836266-7-8
- אבי מודל, דרושים גזרנים מקצועיים, תופרות למחלקת דוגמאות, שזר מתפאי עם רשיון נהיגה. העבודה בת"א, משרה מלאה. טלפון: 03-831405 (#15185)
- בוגרת ביה"ס לאופנה, לבית אופנה לעבודה מעניינת!! (#1424) 03-613248, 03-613923
- פועלות בלוני מקצועיות, למפעל קונפקציה, תנאים טובים, שכר גבוה, התקדמות מקצועית. (#2073) 03-837724
- לביוטת לוק" בבני ברק, דרושה תופרת בתנאים טובים. (#3231) 03-704491
- דרושים/ות: גזרן, תופרים/ות זיגזג ואוברלוק ומגהץ לסריגה. 5 ימי עבודה, תנאים טובים. "בני מודל" ת"א, לבגדה 32 (#8408) 03-376392
- דרושות תופרות מעולות אוברלוק ולהלבשה מגהץ, תנאים טובים. 03-658125, 03-658897 (#8457)
- פועלות לאוברלוק זיגזג מעולות, עד 5 ש"ח לשעה, תנאים סוציאליים מלאים, משכורת 13, עבודה כל השנה. 03-837724 (#8635)
- דרושה תופרת + אוברלוק, לעבודה בבית. טלפון: 480282 (#10441)
- תופרת דוגמאות, רצוי נסיון בטריקו - בגדי-ילדים, אפשרות למשרה חלקית, תנאים טובים "עדיף" מיפלה, לבגדה 30 ת"א. (#12407) 03-370888
- ל"יוגר", דרושה גזרן/ית, 5 ימים, תנאים מצויינים. (#13273) 03-655813
- לבית אופנה לייצוא, דרוש גזרן עם ניסיון לגזירים בתכנונים ותנאים טובים. טלפונים: 657208 (#15647) 655241
- למתפרה, במרכז תל-אביב, דרושים – תופרים/ות, בתנאים טובים. טלפון: 03-284055 (#16562)
- לקונפורד דרושות תופרות מעולות + גזרן בעל נסיון. (#16892) 03-663979
- דרושה תופרת טובה לאוברלוק ואפרס בבני-ברק. 03-794448 לא בשבת. (#17033)
- דרושות, תופרות לזיגזג, אוברלוק, תנאים טובים למתאימים. (#5319) 653756
- למפעל קונפקציה בת"א דרושות תופרות לכל סוגי המכונות, תנאים סוציאליים מלאים, חמישה ימי עבודה, הסעות, מאזורי רמלה, לוד, פ"ת והסביבה. 9322987 (#16600)
- ויטנרות, אוברלוקיות מולפדות, מבקרות טיב בתנאים טובים. יבנה – רחובות. 08-454651 (#16750)
- ל"תדמית" דרושות תופרות, עבודה מאריה נעימה + תופרות בית + גמרות. תנאים מעולים!! (#2307) 03-737170
- דרוש גזרן למפעל להיסים בתל-אביב. טלפון: 835086 (#3322)
- למפעל לייצוא: עוזר וגזרן עם נסיון, גזרנים לבגדי עור, חייטים ותופרות לאוברלוק וזיגזג, תנאים טובים. "עוז" הנדוד העברי 31, תל-אביב. 03-379492 (#3483)
- לבית אופנה דרושים: גזרן/ית + נסיון ותופרות מודלים חמישה ימים בשבוע, 03-660696 (#3709) 03-661907
- גזרים לבגדי ילדים ותינוקות, בגבעתיים, תנאים טובים. (#5081) 03-749820, 03-749035
- דרושות תופרות זיגזג אוברלוק, לעבודות יד. 820244, 820569 (#12572)
- דרושה תופרת, תנאים טובים למתאימה. טלפון: 03-625775 (#16791) 03-441578
- פועלות לאוברלוק זיגזג ושתי מחטים, גיוונה. 03-374319 (#16988)
- תופרות לאוברלוק זיגזג, עם נסיון. סוקולוב 34 בת-ים. 866214 (#3945)
- דרושות תופרות לאופנת הגמר, לאוברלוק זיגזג. 824295 (#4500)
- לחברת פראנו, עוזר גזרן, ידע בסיסי בגזירה. 03-210918 (#4789)
- לאופנת ראש אינדיאל, דרושות תופרות מעולות בעלות נסיון בגדירות מודלים, 5 ימים, 8 שעות. (#13982) 03-612358, ביום א'.
- דרושות מתפרות טריקו, עם אברס. "ענפאל" 384352, 382070 (#5047)
- לחברת מוצר תעשייתי, בקבלנות, שכר גבוה. 457501 בעבודה. (#4116)
- למתפרית דרושים תפרים, גמרים, תופרות וגר לים שלם. עבודה קבועה. 03-383402 (#4514)
- לאופנת עמנואל, בגדי ילדים ונוער, דרושה תופרת מודלים. (#4770) 03-384352, 03-382070
- למפעל אופנת עיליות, דרושה גזרנית מנוסה למשרה מלאה, 5 ימים בשבוע, להתקשר 8:00-15:00 בשעות 03-832001 לישראל. (#4812)
- ל"גלגלגו" חולון – ייצור עיטונות דרושות תופרות. 03-847280 (#5067)
- לאופנת "סמאק", דרושה תופרת עם ניסיון של 3 שנים. (#5211) 03-826607

- דרושות תופרות לאוברלוק זיגזג ואפרס, תנאים טובים!! 379413 (#5221)
- לבית-אופנה בת"א, דרוש/ה מודליסט/ית. טלפון: 830961 (#6979)
- למפעל טקסטיל, י. בהם בע"מ, בפתח-תקוה, דרוש אורג. (#13570) 03-9233386
- לודז'יה, אזור התעשיה חולון, דרושים: 1. גזרן למוצרי טריקו. 2. עובדות לסלילה ושזירה 807111 (#15242)
- לבית אופנה לייצוא דרושות תופרות מודלים, תנאים טובים. טלפונים: 657208, 655241 (#15656)
- דרושה תופרת לבלי מיטה בבני ברק. 03-794056 (#4556)
- לבית אופנה דרוש/ה גזרן/ית נסיון. ל-5 ימים בשבוע. (#5343) 03-660696, 03-661907
- לטקסטמן בקשטיין דרוש מהגן לחליפות ושים. 03-657555 (#5556)
- דרוש מהגן לקונפקציה בקבלנות, חצאיות, חולצות במקום. (#61351) 826571
- לבית-אופנה, דרושה תדמנית מנוסה לעבודה מלאה. 03-654287 (#7587)
- אבי מודל, מתבקשות הצעות לאספקת ציוד למתפרה, חדש או במצב טוב: 25 מכונות מחט, 2 מכונות 2 מחטים, 3 מכונות אוברלוק ריפולדי 3 מחטים, 2 מכונות אוברלוק ריפולדי לסריגה, מכונת קפל, מתקן גיהוץ הדבקה, 3 שולחנות גזירה אורך 12 מטר כל אחד. הצעות מלאות או חלקיות מועדי אספקה ותנאי תשלום בת.ד. 29707 ת"א. (#15170)
- דרוש/ה, מודליסט/ית ידע בגזרה ותופרות, אפשרות חלקית. (#16256) 03-650344
- גזרן/ית + תופרת + מודליסטית + נסיון, תנאים טובים. 03-823028 בתל. (#16266)
- לאופנת "מסור" דרושה תופרת מודלים לעבודה במקום. (#13203) 03-654944
- לאופנת רובי, רח' המסגר 23 תל-אביב, דרוש גזרן מקצועי מעולה, תנאים טובים ומשכורת גבוהה. 03-831991, ובערב (#14970) 03-393435
- לאילה עובדות בלוני מקצועיות לעבודת-יד. 825403 (#15408)
- דרושות תופרות זיגזג בתנאים טובים. 825311, ובערב: 876326 (#15609)
- לעריץ מיפלה, רח' לבגדה 30 ת"א, דרושות תופרות אוברלוק ואפרס, ליום עבודה מלא, 5 ימי עבודה, תנאים טובים. (#15611)
- למפעל אופנה בת"א, דרושים סדרים למכונות שטוחות, עבודה במשמרות. 03-216438 (#6751) 03-266380
- למלליה תופרת מעולה, בעלת נסיון למודלים לבגדי נשים וילדים. 03-655655, 03-662520 (#14969)
- דרושה תופרת טובה לזיגזג ואוברלוק. 03-737108 (#15085)
- ל"ניבה" דרושה תופרת דוגמאות, טגוות הוגאאות ועובדות לעבודת יד וביקורת טיב. (#15298) 03-651155
- עובדות לעבודות יד, תנאים טובים. 03-382822 לנורי. (#15664)
- תופרים/ות (אפשרות בערב) לייצוא!! הפיריד של הבודינה!! (#16038) 613248, 613923
- לעבודות יד ואריזה, דרושות: עובדות למפעל לבגדי נשים. (#7696) 03-378804
- ל"סרט" יצוני לבגדי נשים, דרושות עובדות יד לאריזה, לוד התעשה המרבדה. 03-381730 (#14760)
- באי לייצר חזיות ותחתונים ב"מוג'", מיזוג אויר, תנאים סוציאלים, פרמיות ויחס משפחתי. (#14768) 03-381730
- עורים/ות, למחלקת גזירה דרינא, אבא-הילל 25 ר"ג. (#6049) 03-7514702
- לביגוד לחזיות "מיה" בת"א, דרושים: מנהלת עבודה תופרות. (#6410) 03-826741
- תופרות מעולות ומתלבדות לזיגזג אוברלוק, תנאים מצויינים. (#13217) 375826
- "ליופיראי" בראשל"צ, דרושים מתפרה + תופרות לסבבי ספורט. (#13517) 03-9644311
- דרושות תופרות, תנאים טובים. (#14235) 03-7519181
- לתופרות "אלוך" בפתח-תקוה: דרוש מכונאי מכונות תפירה, הבויים בעל נסיון רב, לעבודה קבועה או חלקית, כשכיר או עצמאי או על בסיס משולב. 03-910719 (#14709)
- לתופרות "אלוך" בפתח-תקוה, תופרות בית מוקעה, אריאל, עמנואל, אזור השרון, בני ברק, רמת גן, ופתח תקוה. מוגים מכונות, מביאים ולוקחים, עבודה קבועה. שכר גבוה. 03-900134 03-900019 (#14836)
- ל"תופרות אלוך" בפתח-תקוה, תופרות זיגזג, אוברלוק, גמר, לשמלות, חולצות, חצאיות, מכנסים, טריקו, הבגדיים, לנוסקט, גלי, לין, ניבה, ועוד... "באלוך" ציוד מודרני, אלקטרוני וממוחשב, יום עבודה נוח, עבודה במרכזת או בשכר קבוע, 5 ימים בשבוע, תופרות מוצר שלם או בשרשרת, השכר הגבוה בענף וכל התנאים הסוציאליים. הסעות מהרצליה, רעננה, רמלה, לוד והסביבה. "באלוך" 7 מחלקות יצור. בכל אחת עשרות עובדות מהטובות בארץ. תופרת מקצועית ובוגרת בית ספר מקצועי, באי להצטרף אלינו: 03-900019 03-910719 (#14877) 03-900134
- מעוניין במתפרה או תופרות בית, להפרית שמלות פשוטות. (#8013) 03-658369
- ל"מישל" פועלות זיגזג ואוברלוק, תנאים טובים למתאימות. (#13636) 822412
- תופרות לזיגזג ואוברלוק, בתנאים מצויינים!! "מתפרת-אביב" השוק 21. 03-629246 (#14491)
- ל"מתיסקס" מול בית רוסו בת"א, מקצועיות לאוברלוק. (#13413) 839339, בערב: 394402
- למפעל מתפרה לאופנת נשים דרושים: 1. גזרן. 2. עוזר גזרן. 3. אחראית לעבודות הגץ. 4. תופרות זיגזג אוברלוק, אפרס ללואות במפעל, אפשרות לשעות גמישות. 5. תופרות בית מהתופרות. 6. דוגמנית בית עם ידע בבקירות למשרה מלאה. (#13431) 03-378804

- דרושות תופרות אוברלוק ואפרס ועובדות בקורת חוריה. 5 ימי עבודה בשבוע בפתח-תקוה. (#13186) 9227654
- דרושות תופרות מעולות לזיגזג אוברלוק מ-5 שקל לשעה + תופרות בית + גמרות. 03-295940 (#13746)
- למפעל אופנה דרושה, תדמנית דוגמאות בעלת נסיון לחצי משרה, תנאים טובים. 03-833814, לפרי. (#14002)
- מודליסטית מנוסה, לעבודה קבועה, 5 ימי עבודה. 03-652085 (#12746)
- תופרות מקצועיות לאוברלוק זיגזג, תפעלות לעבודות עור ואריזה, 5 ימי עבודה. 03-652085 (#12747)
- ביעשנה – דרושות תופרות זיגזג ואוברלוק (באיכות לייצוא) כולל הסעה. 052-449604 (#12805)
- לאופנת "סבנטיין" בתל-אביב דרושות תופרות מעולות לתלצנות. 832276 (#12998)
- ללודז'ינא אופנת הסריגה, סורגים ובודקים/ות. להתקשר 03-7514702 (#13129)
- ל"תהדה-דוד" דרוש/ה מנהן/ית לפונג טוב לבגדים אקסלוסיביים, בתנאים מיוחדים. יונה הנביא 19 ת"א. 03-661404, 03-663008 (#13277)

הנהלת חשבונות

- במנה"ש עצמאי, נסיון 4 שנים, למשרה מלאה, ברחוב המסגר 35 ת"א. 03-372589 (#9958) (#9958)
- ליועץ מס מתמחים/ות + בודרות לעזרה במנה"ש. 03-725980 (#260) 03-732418
- מנה"ש-ית עצמאי/ת לחצי משרה, ידע במחשב. 03-613248 (#1807) 03-613923
- לחברת יבוא, דרושה מנהלת חשבונות, עצמאית, למשרה מלאה. (#1871) 03-240990
- פקידה, רוקה לאחר צבא, מנה"ש 1"ג, הדפסה עברית אנגלית, למשרה מלאה. 03-622158 (#2209)
- הנהלת חשבונות, דוחות שנתיים, ייעוץ מקצועי מעולה!! (#2756) 03-660138 בעבודה.
- חשב/ת שכר להבנת משכורות למחשב, נסיון קודם הכרחי. (#3165) 7517322 .20.00-18.00
- למשרד רואי חשבון דרושים מבקרים בכל הרמות, עם ניסיון למשרה מלאה. טלפון: 03-623545 (#3192)
- לחברות העצמאים הנה"ש וויערן כם, באמצעות צוות מיומן ומשה. 03-402940, 03-315920 (#3611)
- ל"פלסטוקיט" בחולון דרושה פקידה, כשרות למנה"ש, למשרה מלאה, עם נסיון קודם. 03-809076 (#3740)
- דרושה, מנהלת חשבונות עצמאית, סוג 3, עם נסיון לעבודה חלקית. טלפון: 299023 (#3773)
- מנהל חשבונות סוג 2, או בוגר קורס סוג 2!! אנו מציעים לך לעבוד קורס לייעוד בס (7 חודשים). דבר המבטיח משרה טובה והכנסה גבוהה. פרטים במכון הישראלי למנהל 04-665501, 03-295528 (#3864)
- פקידה מנוסה, עם ידע בהנהלת חשבונות, ל-5 ש"ע, בהרצליה פיתוח. לפנות בצירוף קורות חיים לת.ד. 16194 תל-אביב. עבור פקידה. (#4974)
- למשרד רואה חשבון, מבקר + נסיון שומים וקלדנית מעבד תמלילים, חלקית. 03-286852 (#4983)
- למפעל מזון בפתח-תקוה, דרושה מנהלת חשבונות, נסיון בהפעלת מחשב והתאמות בנקים הכרחי. נא לפנות בכתב לת.ד. 3090, פתח תקוה ולפרט נסיון קודם. (#5016)
- דרושים: 1. חשב לחצי משרה (אפשר פנסיונר) 2. עוזרת למנהלת חשבונות. לפנות בכתב יד לת.ד. 4071 ר"ג – 52140 בצירוף קורות חיים, ניסיון קודם ושכר מבוקש. (#5495)
- מיכון על כרטיסים וחזוניים במחשב, שרות מהיר, הובלה מהלקוח והזה. 493018 (#5541)
- למשרד רו"ח, מבקר מנוסה, למשרה חלקית/מלאה. (#5704) 03-242278
- מפעילה I.B.M. פי.סי. בחשבשבת, ידע בהנה"ש + בחורות לעזרה בהנה"ש + מתמחים/ות ליועץ מס. 03-725980 (#5776) 03-732418
- לחברה גדולה, בענף האמנה, דרושים: מנהלת/חשבונות, עצמאית/משרה חלקית, מנהלת/חשבונות, סוג 3/, משרה מלאה, רצוי נסיון עבודה עם מחשב. (#5787) 03-661211
- למשרד הנהלת חשבונות בת"א שותפה + השקעה. 08-460514 (#5997) (בערב)
- מפעילה למכונת "אליבטי" להנה"ח 1512, שש שעות, חמישה ימים. (#6202) 03-264779
- לחברת שווק בקוון רמת-גן דרושים: א. מנהל חשבונות. 2. פקידת חשבונות. טלפון: 03-704531 (#6285)
- מנה"ש סוג 2, מנוסה למשרה חלקית. 783506 ביום א' אחה"צ. (#6700)
- מעוניין לרכוש משרד להנה"ח ומיסים. ת.ד. 17204 ת"א. (#7397)
- עוזר/ת, להנה"חש סוג 3, נסיון במחשב, פקידות למשרה מלאה. (#7693) 286003
- לחברת יבוא: 1. מנהלת חשבונות סוג ג' לפחות, נסיון בעבודה עם מחשב. 2. פקידת גביה, רצוי נסיון קודם + נסיון בעבודה עם מחשב. לתאום פגישה: 623422 (#7751) שבי.
- מנהל/ת חשבונות זויד המנהה, להתאמות בנקים, ספקים וכו'. נסיון רב הכרחי. 338716 (#7849)
- לחברה מסחרית בר"ג ליד הבורסה, דרושה מנהלת/חשבונות סוג ב' עם נסיון בקופת הבית, משרה מלאה. ומים אחה. 052-521888 (#8684)

- לחברת יבוא בבנין המיל תל-אביב, פקיד/ת הנה"ש מנוסה, סוג 3. 03-480343, בערב. (#3464)
- דרושה עוזרת למנה"ש + נסיון למשרד נסיעות + ידע בהדפסה על המחשב. 03-615766, 03-614025 (#9474)
- חשב/ת שכר, עם נסיון לפחות 3 שנים, שעות העבודה 08:00-16:00 כולל ו', רצוי ידע בהנה"ש. (#9667) 03-9223283 פ"ת.
- מנהלת חשבונות, משרה מלאה, הכרחי ידע בהפעלת י.ב.מ. אישי. (#12865) 03-200011
- למחלקת החשבונות בחברה מסחרית בנמל התעופה בן-גוריון, דרוש/ה מנהל/ת חשבונות בכיר/ה השולט/ת היטב באנגלית ובעברית, עם ידע מקצועי ונסיון רב. לפנות ללידיה. 03-9711881 (#13602)
- מנהלה חשבונות, עצמאית, בעלת נסיון, להנהל עסק, שעות גמישות 03-885197 (#13694)
- דרוש מנהל חשבונות ראשי (רצוי רו"ח) שכר 2250.00 ש"ח נטו. (#13738) 03-242012
- מנהל חשבונות סוג 2 או בוגר קורס סוג 2!! אנו מציעים לך לעבוד קורס מזרז להנה"ח סוג 3, (3 חודשים). דבר המבטיח משרה טובה והכנסה גבוהה. פרטים במכון הישראלי למנהל. טלפון: (#13851) 04-665501, 03-295529
- לחברת בניה גדולה בהוד-השרון, דרוש/ה מנהל/ת חשבונות רציני/ת בעל/ת ניסיון. מועמדים יפנו בכתב, לת.ד. 1127, הוד-השרון. (#14064)
- דרושה מנה"ח לניהול משרד, משעה: 16:00-8:00. 04-522682 (#14241) (שלומה).
- לוסי, מנה"ש עצמאי/ת, לעבודה זמנית, במשרה מלאה בר"ג. (#14625) 03-240104
- לחב' מסחרית ארצית, דרוש מנה"ש עצמאי. לפנות למנד. 03-248825, 03-331407 אחה"צ (#14967)
- דרוש, מנהל חשבונות עצמאי (רצוי פנסיונר) ל-4 שעות ביום. (#15145) 03-474627, 03-615222
- מנהלת חשבונות סוג 2"3, לחצי משרה לעבודה במחשב. (#15231) 03-373268 ביום א'.
- למשרד ראה-חשבון דרושים: 1. מנוסה בראיית חשבון, בעל/ת נסיון של שנתיים לפחות. 2. פקידה בוגרת בי"ס מקצועי לניהול, לאחר שירות צבאי. 03-280575 (#15385) 03-296804
- מנהלת-חשבונות/מזכירה מנוסה סוג 3 ומעלה. 03-656811 (#15817)
- מנה"ש ג/ד או מדופלמת, למשרה מלאה בחברת ניהול במרכז ת"א. (#16049) 03-202990
- דרוש מנה"ש למשרה מלאה, בעל נסיון רב בהתאמות בנקים, ספקים ולקוחות. עצמאי בעבודה עד 35, לפנות טלפון: 776011 (#16501) 775499
- דרוש/ה מנה"ש לפחות סוג 2, עם ידע במחשב, ראש פתוח, עבודאת בעבודה. 03-730994 (#16509)
- מנה"ש/ת (ניסיון של כמה שנים) לעבודה מיידית מעניינת ומוסדת. "תיגבור" 282257/8 (#16532)
- למשרד לחשבונאות בתל-אביב, דרוש/ה עוזר/ת למנה"ש עם נסיון. (#16798) 03-838683
- דרושה קלדנית מנוסה למחשב י.ב.מ/פיליפס. 625085, 612821 (#17087)
- מנהל/ת חשבונות, סוג 3, מספר, לעבודה מיידית. "א.ו.ת" (#3024) 03-203052/3
- ליועץ מס בתל-אביב דרוש/ה מנה"ש, עצמאי/ת. 03-216680 (#6313) 03-2572267
- למשרד המה"ש, דרוש/ה מנה"ח + הפעלת מחשב, למשרה מלאה. 03-224647, 03-226015 (#7702)
- עוזרת להנה"ש, במשרה מלאה, התמצאות במחשב עדיפה, "סופר-גב", ביאליק 52 רמת-גן. 03-728183 4. לשושנה/נוסי. (#12890)
- ל"א.נ.ג" מנהל/ת חשבונות מנוסה, סוג ד'. או מדופלם, תנאים מצויינים. 03-203052/3 (#13032)
- למשרד רו"ח, דרוש מנה"ש, עצמאי. טלפון: 612345 (#13161)
- דרוש/ה לשעות אחה"צ (5 ימים בשבוע) פקיד/ה להנה"ש, אדמיניסטרציה ומחשב, לתאום פגישה להתקשר לדפנה: 052-548586 (#3331)
- עקיפות ייבוא וייצוא וידע בפי.סי. 03-210918 (#4765)
- דרוש מנה"ש + הפעלת מחשב, באיזור תעשיה חדש ראשל"צ. (#12694) 03-357159
- לודז'יה, אזור התעשיה חולון, דרוש/ה מנה"ח, נסיון ברישומי יבוא/יצוא והתאמות בנקים. (#15230) 807111
- למשרד רו"ח בתל-אביב, דרוש מנהל/חשבונות עם ידע במסים. (#13447) 03-822738
- ליועץ מס מנה"חש עצמאי + נסיון, במשרה מלאה. 03-258008 (#14762)
- מנהלת חשבונות, בעלת ניסיון מוכח בעבודה על מחשב, הנהרגות, קופה, וכו'. משרה מלאה ותנאים טובים. 03-650627 (#13081)

חשמל ואלקטרוניקה

- חשמלאי רכב מקצועי, בתנאים טובים "סמר" חולון. 03-800938 (#12745)
- דרושים: חלקי מנועי חשמל עם נסיון. בוגר אחרי שרות צבאי בעל ידע טכני, שכר תנאי עבודה מעולים. (#12870) 03-800330
- חשמלאים/אלקטרוניים מנוסים, בעלי תעודות, עבודה במשמרות, תנאים טובים. 052-25241 (#2494) לבר שרון.
- דרוש חשמלאי עם ניסיון 3 שנים לבניין התעשייה. 053-99606 (#2627) 063-33233

- דרוש חשמלאי תעשייתי, רשיון ל-600 אמפר, לאחזקת ציוד כח ואוטומטיקה. מיום א' 052-557952, 052-557851 (#2992)
- למפעלנו בחדרה דרושים חשמלאים מוסמכים להרכבת לוחות וחיווט. נא להתקשר לטלפון: (#3068) 03-7510311
- חשמלאי רכב בעל הסמכה, למשרה חלקית. 08-462245 ובערב: 08-461677, 08-451825 (#3334)
- מלחימה מנוסה, למעגלים מודפסים + חיווט. 03-384147 (#3548) 03-375421
- לחברת בע"מ מחלקה השמל, דרושים חשמלאים בכל הסוגים, לפרטים נא לפנות לטלפון: 03-654555, קו פנימי 233. (#4119)
- חשמלאי רכב + משפץ סטרטרים, אלטרנטורים ודינמו. (#6060) 03-331056, 03-332021
- לחברה העסקה בפרסום חוצות, בגוש דן, דרוש חשמלאי מוסמך. (#6298) 03-477217
- ל"סל-יעד" בע"מ, מקבוצת תדיראן, דרושים: חשמלאים מוסמכים וראשי צוותים בעלי נסיון, לעבודות תעשיה ובנין. לפנות בימים: א', ב',ד' בין השעות 16:00-18:00, לדוד, בדוד הסיבים 30 קרית-אריה פ"ת. (#8471)
- דרוש חשמלאי תעשייה, בעל נסיון. פקך איזורות 055-83686 (#12718)
- חשמלאי מנוסה בתעשיה, למפעל פרטי גדול בחולון. (#13954) 03-801121/3
- בפתח-תקוה דרוש חשמלאי רכב מקצועי. 9221997, 9234888 בעבודה. (#14310)
- חשמלאי רכב עם נסיון, 3-4 שנים בעבודה. 03-774236 (#14349)
- למפעל באיזור בני-ברק, חשמלאי רכב מנוסה. 03-7519468 (#14456)
- לוסי, חשמלאי תעשיה מוסמכים/אלקטרונאים + תעודת חשמלאי, עוזר לעבודות משמרות בתנאים מצויינים. 03-240106, (#14601) 08-454651
- חשמלאים מקצועיים, חשמלאים עזרים לעבודות חשמל במבני צבור ותעשיה, חובה לוחות עם נסיון 5 שנים לפחות. 03-807121 (#15224) 03-5567061-2
- לחברה קבלנית, דרושים חשמלאים ועוזרים. טלפון: 03-794910 (#15870)
- דרושים חשמלאים ועוזרים בעלי נסיון, לבנין התעשיה. 03-584370 (#17032)
- למפעל תעשייתי בת"א, דרושים חשמלאי אחזקה בעלי רשיון חשמלאי מוסמך, (מתח גבוה). נא לפנות למדור כח אדם, בימים א'-ה' טלפון: 03-336721 (#14268)
- לעבודה באיזור תעשייה ראשון-לציון. דרוש חשמלאי מנוסה. (#12427) 03-357159
- למפעל לוחות חשמל, דרושים: חוטים + ניסיון 5 שנים לפחות. (#13280) 800793
- לעסק שבאזור בני-ברק, דרוש חשמלאי עצמאי. 03-785133 (#12436) 03-783924

חרטים/מסגרים

- מסגרים בעלי קבלנות לטורים ולבניין (ומסגרים מתחילים). (#3994) 03-900628
- ל"טראפן" דרוש מסגר רתך עם נסיון בייצור לוחות חשמל, 5 ימי עבודה!! 03-800117 ישראלי. (#4818)
- למפעל מתכת ברמת ג.ן. דרוש מסגר מיכני עם רקע בחרטות + נסיון לנהל גם צוות עובדים. (#4903) 03-725480
- מסגרים למסגרות כלליות. 5 ימים. חולון 802245 (#8194)
- בהרצליה לדקרצל, דרושים מסגרים, תנאים טובים. 052-544122, 052-552168 (#14251)

טכנאים/הנדסאים

- דרוש טכנאי ייצור, עם נסיון של 2-5 שנים בהסדרות, שכר עידוד, בחיפעלי מתכת. 03-210805 (#9814) 03-257591
- למחלקת הסבירות של חברת יבוא בענף החשמל, דרוש צעיר ונדרץ המעוני בהתום לוחות החשמל והטיסיונאים. לתאום פגישה 623422 (#15482) שושי.
- אלקטרונאי מבשיון (ידע בחור ובו, לתקופת עבודה מבושבת. תנאים טובים, שכר הולם, הסעות + ארוחות. "תיגבור", 03-297840 (#16324)
- דרושה שרטטת אדריכלות לאדריכל בסבירן למישרה מלאה. (#2067) 03-349805
- לאינטרמון טכנאי לטעינות תקשורת, בוגר צבא חיל הקשר/ הפ"ס + רשיון נהיגה. טלפון: (#2697) 03-748034, לפנות ליואב.
- דרוש טכנאי שרות מעולה למכנות ומדירי כלים. טלפון: 03-344070, 03-350106, לפנות לאשר או ברוה. (#3239)
- דרוש טכנאי/הנדסאי מיזוג אויר, נסיון הכרחי. 256665, 256145 (#3333)
- בראשון-לציון, טכנאי שרות פנים וחוץ לטלויזיות ווידיאו עם נסיון ורשיון נהיגה. 03-947351 (#3555)
- הנדסאים וטכנאים בענפי המכת, החשמל האלקטרוניקה, הפלסטיקה והמחשבים באי להקלט ולהיות (לא בשכירות) בקבוץ!! מחלקת הקליטה – התק"מ, דזנגוף 10 ת"א. 03-262240, 03-250231 (#4507)
- למעבדה בכפר סבא, טכנאי מעולה למערכות סטריאו. 052-443750 (#5261) (תוך).
- דרוש טכנאי למכונות צלום מסמכים, רצוי עם נסיון. 03-337314, 03-3361567 או (#5894)

- דרוש/ה הנדסאי/ת אדריכלות מנוסה, תנאים טובים. 03-340584 (#5835)
- לבריינקס (ישראל) בע"מ, דרוש טכנאי מעבדה. העונה על הדרישות הבאות: 1. בעל נסיון מוכח של 3 שנים, באחזקה ושרות של מערכות דיגיטליות ומשולבות מחשב. 2. בעל רשיון נהיגה מעל שנה. 3. תושב גוש דן. לקביעת מועד לראיון, טלפון: 03-820142, לאביבה. (#7184)
- לצלילי דן, דרוש טכנאי לתיקון סטריאו (רצוי גם לטלויזיה ווידאו). (#7422) 03-878107
- קבלני מיזוג אויר למערכות מרכזיות ומערכות הסקה לשרות והתקנות. 03-942651 (#7431)
- לשרותי פילוס, דרושים: 1) טכנאי טלויזיה וידאו מנוסים. 2) טכנאי מערכות סטריאו מנוסים. (#10177) 03-383231-5
- טכנאי/הנדסאי חשמל/מכונות לשווק מוצרים תעשייתיים, רעננה. (#13469) 052-449014
- לבריקס (ישראל) בע"מ, דרושים מתקינים למערכות אזעקה העונים על הדרישות הבאות: 1. נסיון מוכח של 3 שנים. 2. בעלי רשיון נהיגה מעל שנה. 3. תושבי גוש דן. לקביעת מועד לראיון טלפון: 03-820142, לאביבה. (#13947)
- למשרד תכנון, טכנאי אינסטלציה ופיתוח (מנוסה מאוד) (#14163) 03-262571, לצבי.
- דרושים הנדסאי מכונות, עם נסיון של 3-6 שנים בתכנון ציוד אלקטרוני או בתכנון מכשור מכני מדויק. 03-210805, 03-257591 (#15262)
- במעבדה לתיקון מכשירי אלקטרוניקה וחשמל, דרוש טכנאי + נסיון. (#15863) 03-9225123
- לחברתנו דרוש טכנאי שרות למכונות כביסה וקירור + נסיון קודם. (#16597) 052-448112
- טכנאי התקנות למערכות התרעה, בעל נסיון. 03-7510305/7 (#16671)
- שרטט/ת מכונות, יוצא/ת צבא בעל/ת 3 שנות נסיון לפחות בשרטוט מפים מקצועות והרוגאניות. רצוי ידע בליזיה, לעבודה באיזור פ"ת. מיום א' "מגפאואר" (#16776) 03-298877
- טכנאי חשמל/חשמלאי מוסמך, לעבודה קבועה. "א.ו.ת" (#3003) 03-203052/3
- לעבודות שירות, טכנאי עם נסיון לעבודות הרסיה - ווידו. (#2236) 03-247894
- מתקין רדיוטיפ ואחזקת לרכב, מקצועי + נסיון. טלפון: 775567 (#13299)
- טכנאי מיזוג אויר + נסיון ליד תל-השומר. 344296 (#13180)

יהלומים

- בפתח-תקוה, לטייטרים, עובד יומי לכל החלקים. 903040, 03-לאיציק. (#1888)
- טייטרים בסים קבלנים להצי אבן, בתנאים טובים. 03-909576 (#1910)
- "לקפס" קצוות למסה פ"ס, בקירות מחוללה + הפלצות. (#5290) 03-7515407
- טייטרים, פועלים לכל החלקים תנאים טובים למתאימים. 781905 (#13034)

מוכרים/ות

- דרושה מוכרת לבגדי ים הלבשה, 5 שעות. 03-657469 (#3502)
- לחברת שיווק ברמת-גן, דרושים/ות מוכרים/ות. טלפון: (#13206) 03-704531
- אשה, למכירה בקונדיטוריה בשעות אחה"צ, בן יהודה 50, (רצוי מהסביבה). 03-200606 (#13287)
- מוכרת לחנות, ברמת-גן, ל-3 שעות, אחה"צ. 744767, 794136 (#2111)
- בתל-אביב דרושה מוכרת מנוסה בענף ההבשיטים. 03-611615 (#3111) 03-260898
- להיפר-בגד אור-יהודה, דרושה מוכרת (עליים) מנוסה. 347448 (#3414)
- ל"ברנר" אופנה, דרושה מוכרת מנוסה, בעלת הופעה, בחנות המפעל. משרה מלאה, רצוי עם ידע ונסיון בפקידות. 03-655288 (#3960)
- מוכרת לחנות מחשבים בפתח-תקוה. עם נסיון. טלפון: 911070. (#4171)
- דרושה עובדת רצינית, לחנות ממתקים ומתנות לאחה"צ. (#4597) 03-240930
- לסניף טובה ראשל"צ, דרושה גננית, תנאים טובים. 942160 (#4764)
- מוכרת, ידע במוכירות ומגיבה בקבוצות, חצי משרה. 03-623066 (#5186)
- ל"באג" מחשבים בכפר-סבא, דרושים אנשי מכירות. 052-29777 (#5252) (עקי).
- מוכרת לקונדיטוריה ברמת אביב, לפני הצהריים (09:00-14:00) 412285 (#5890)
- מוכרת בחנות הלבשה, בכיכר המדינה, לפנות לדורינא. (#7983) 03-7514702
- מוכרת מנוסה למכבר אוכל בק-. 03-216766 .14:30-10:30 (#8298)
- בהרצליה, לבית טבע, דרושה מוכרת טבעונית, למשרה חלקית, תשובה הרצליה. 81725 (טובה). (#8887)
- לחנות תקליטים, מוכרת למחלקה קלאסית, בין 12:00-15:00. ידע בבר 201157-03. (#9748)
- דרושות מוכרות לחנות בענף האופנה. לפנות לטלפון: (#11141) 03-661211
- מוכרת מנוסה, לסלון לבגדי נשים, ידע בתצוגה. 03-659407 (#14226)
- מוכר/ת לחנות הלבשה סיטונאית, שעות העבודה 8:00-16.00 (#15810) 03-651781

- דרושים דרושות, דוילים דוילות, מעל גיל 30 להרצאה וקידום מכירות של מוצרי חשמל, בירישות השיווק בערים: ת"א, ר"ג, פ"ת, ראשל"צ, חוטכה, לוד, יהוד. לקביעת ראיון לפנות בין השעות 09:00-15:30 לטלפון 03-201622 ת"א. (#16512)
- לחברת טוזה, דרושות מוכרות בעלות נסיון, לפנות לבו אורן. סברסקי 12, ת"א. 03-335221 (#16711)
- לסניף טוזה הרצל תל-אביב, מוכר/ת בעלת נסיון...לפנות למנהל הסניף. 03-656737 (#16723)
- לאופנת קטהוד – דרושה מוכרת בעלת נסיון בקומפקציה. (#16998) 03-662325

מורים

- מורה מנוסה לאנגלית למשרה חלקית, בהוראת מבוגרים בשעות הערב, שנתיים ניסיון. לפנות: (#12927) 03-912093
- לסטודיו התעמלות, תנועה ומחול, דרושים: מורים מנוסים ומעולים בכל התחומים. מבקשים להחר כושר ההתעמלות. 869611, (#17944) 586052

מוסכאים

- למפעל תעשייתי גדול, בגוש דן, דרושים מוסכאים טכניים, בוגרי 12 שנות לימוד, לאחר שירות צבאי (רצוי פב"טים) שנתיים ניסיון לפחות, ידע באנגלית בסיסית. המתאימים יפנו למר' בוראודם, טל: 03-740851 (#3819)
- ל"דוחן לילך" ביהוד, דרוש מוסכאי. טלפון: 03-362528, (#6518) 03-9325977
- מוסכאי אחראי + רשיון נהיגה, למשרה מלאה. 03-333687 (#6954)
- מוסכאי בניה, מנוסה בניהול צוות עובדים, תנאים מצויינים. "א.ו.ת" 03-280078 (#8830)
- לשרותי פילוס, דרוש מוסכאי טכני מנוסה, רצוי בנושא אלקטרוניקה. 03-383231-5 (#10221)
- דרושים: מוסכאי/ת אחראי/ת לעבודה קבועה, ועוזר/ת מוסכאי. (#14502) 03-613248, 03-613923
- לחברה לציוד ועבודות עפר, דרוש מוסכאי לחלקי חילוף + נסיון וידיעת אנגלית. (#13056) 03-9225761
- למפעל תעשייתי בגוש-דן, דרושים מוסכאים בוגרי 12 שנות לימוד, לאחר שירות צבאי, גיל 25-30. המתאימים יפנו למר' בוראודם טל. 03-740851 (#7529)
- למרכבלטק דרוש מוסכאי למדקן תוכנת גמרה, בעל נסיון בניהול מוזמן מוצרים מעובדים בענף הטקסטיל, נסיון עבודה על מחשב. השכלה תיכונית מלאה. (#13993) 03-833814
- עוזר מוסכאי, רשיון נהיגה, עד גיל 30. 03-831193 (#14472)

נגרים

- דרושים נגרים ועוזרי נגרים להרכבת משטחי דחוסבל. 03-421882 (#5325) 03-911543
- נגר מעולה, בעל נסיון, לעבודה קבועה בתנאים טובים. (#12438) 03-230181
- למפעל היטים מסחר, דרושים נגרים אחראים להנמנות. (#527) 03-347662
- נגרי היטים ובנין, בתנאים טובים, בפתח-תקוה. 03-904082 (#1877) 03-916704
- בנתוסים, מבקשים נגר לעבודת פורניה ופורמיקה. טלפון: (#2326) 03-5591937
- למפעלנו בהוד-השרון דרוש נגר תעשייתי, רצוי ידע בקריאת שרטוטים. נא להתקשר לטלפון: 03-484146 ולבקש את המגנון. (#3058)
- יוצאי צבא, לעבודת סטודרים, בתנאים טובים, 5 ימים בשבוע, באיזור פתח-תקוה. 92344441 (#3157)
- ל"רשף" נגרים מקצועיים למובנים, חדרי שינה ומטבחים. (#3947) 03-9610778
- דרושים: נגר מקצועי לחדרי שינה, פוליטוריציק המתמצא בצבע לבן. למתאימים תנאים טובים. (#5333) 03-822105
- נגר מקצועי למטבחים והיסים + נגר ונסיון. 332927, 210307 (#5456)
- "למטבחי הדקל", דרושים, נגרים מקצועים, למתאימים תנאים טובים. 5591540 - 5591541 (#6073)
- בפתח-תקוה, נגר היטים ועוזר נגר לפורניה ופורמיקה, 5 ימים, תנאים מצויינים. בעבודה: 909530, בבית: 9228234 (#9957)
- דרושים נגרים ועובדי פוליטורה. 03-5992265, בבר מלג, איזור התעשיה, חולון. (#13449)
- ברמת-גן, נגר עצמאי ואחראי לנגרות בנין, בתנאים טובים. ת.ד. 498 רמת-גן. (#14125)
- נגר מנוסה/מתלמד, למפעל בחולון. 5 ימים בשבוע. 803406 (#6497)

ספרים/ות

- בהוד-השרון דרושות פריסטית + מתלמדת + מניקוריסטית, שעות מחמת. 03-482842 (#6090)
- למספרת "מאש-טוק" דרוש/ה פריסט/ית מעולה, בתנאים טובים!! 03-222976 (#12392)
- קורסים לספרות נשים וגברים, בית-הספר "יאיר חיות" בפתח תקוה. 03-919479 (#13136)
- דרוש בחולון, ספרית ומניקוריסטית, תנאים טובים. בעבודה: (#3991) 809398, בבית: 841344
- פריסטית טובה, ליום שלם, ביד-אליהו. 03-391098, (#7933) 03-391417
- למספרת גברים מודרנית בכנעונים, דרוש/ה ספר/ית לגברים. (#8653) 03-726327

- דרוש/ה ספר/ית עם נסיון, לספרה בבדים. 867423, 868073 (#12235)
- למספרה "דייב", דרושות פריסטיות מעולות + מכונת לבוטיק. (#12594) 453136/7
- קוסמטיקאית + ציוד במספרת נשים, הוצאות מינימליות, קליינטורה בשפע. 03-9327605, (#14680) 03-9323535
- תלמידות המתקדמות וספרית "ליטאל", פתח-תקוה. בתנאים מצויינים. 03-908077 (#16497)
- דרושה מניקוריסטית פדיקוריסטית + שעה "פיגל", דיזנגוף 237 (#16813) 03-230863

נהגים

- דרושים נהגי סמיטריילר הגרים באיזור פת-דן. 657629, 654254 (#4679)
- דרוש בוגר לאחר צבא, לעבודות כלליות + רשיון נהיגה ג', למפעל הלבשה בפ"ת. 03-910719 (#5059)
- למפעל פלסטיק בכפר אזר, דרוש נהג אחראי. 03-353084 (#5087)
- למפעל צבע ביהוד, נהג, עם רשיון ג'. 03-348744 (#5095)
- ל"תמיע" דרושים נהגים מנוסים לסמיטריילר מת"א והסביבה. (#6732) 03-372295
- דרושים, נהגי ריזות סחצעיות, תנאים טובים!! 052-443554-5-6 (#8353)
- בעלי טרנזיטים רכב קבועה, מאזורים רחובות, פ"ת, אשקלון, ת"א והסביבה; להסעות עובדים, ועבודה יומית. טלפון: 03-810366/7 (#15155)
- דרוש בוגר לאחר צבא לעבודות כלליות + רשיון נהיגה ג', למפעל הלבשה בפתח תקוה. 03-910719 (#16141)
- ל"א.נ.ג" נהג נ' מנוסה, לחלוקת מוצרי צריכה, תנאים טובים. (#5682) 03-280078

עובדי מתכת

- רתכים מוסכים קוראי שרטוט לעבודה מיידית, לתקופה ממושכת, תנאים טובים. "תיגבור" (#16115) 03-282257/8
- כרסם בעל נסיון לעבודה מיידית (משמרות), לתקופת עבודה ממושכת + ארוחות והסעות. "תיגבור", (#16318) 03-297840
- לחברה העוסקת ביצור מכונות, דרוש עובד עם ידע בכרסום וכבטוח. טלפון 03-9231610 (#378)
- ל"פלל" תעשיות, דרוש כרסם + נסיון בבנית מתקנים. המגן ציוד לייצור המחי – מקדחות, כרסומות והמרטות. תנאים טובים למתאים. 03-374113, 03-382883-4 לאריה. (#483)
- עובד רצוי להרכבת תריסים וחלונות אלומיניום + רישיון. (#738) 03-746167
- למפעל מתכת, דרוש מנהל מחלקת מכבשים, נסיון בניהול צוות עובדים ובתכנון מכבשים הכרחי, 5 ימי עבודה בשבוע, תושב ראשל"צ, חוטבה, חולה, לוד, חולון ובת-ים. 9610838, (#1939) 03-9611022
- רתכים לסי.או.2. בעלי ניסיון בלבד. 03-9222323 (#2621)
- למפעלנו בהוד-השרון דרוש כרסם עם נסיון. נא לפנות לטלפון: 03-484146 ולבקש את המגנון. (#2994)
- דרוש מסגר עם ניסיון לפחות 5 שנים לאחזקה ופיתוח במפעל. מירום ראשון 052-557851 (#3008) 052-557952
- מסגרים כלליים, מנוסים בתעשיה למפעל פרטי גדול. (#3264) 03-801121/3
- למפעלנו ברמת השרון, דרוש מסגר/רתך עם נסיון. נא לפנות לטלפון: 03-484146 ולבקש את המגנון. (#3353)
- מסגר לעבודות מתכת והרכבים למשאיות 5 ימים, אפשרות לשמרות. 03-805260, 03-809324 (#3395)
- לעבודות מתכת, חיתוך פחים ומכבשים + ידע בהלחמות. (#3623) 03-828540
- דרושים מסגר קורא שירטוט, ורתך למפעל בת"א. 03-253906 (#4809)
- למפעל לעבודות אלומיניום בפתח-תקוה, דרושים עובדי יצור והרכבים. 03-901597, 03-906959 (#5155)
- למפעל בענף מתכת ומיזוג אויר, דרוש קניין/שליח בעל רשיון ג' + וסמה באזור התעשיה החדש ראשל"צ, ליד קרית בן-גוריון. (#5608) 9611148
- "לאיגל תעשיות" דרוש עובד חיתוך/כיפוף + בסמור מהיר, מסגר + עוזר מסגר באזור התעשיה החדש ראשל"צ, ליד קרית בן-גוריון. (#5611) 9611148
- דרושים: 1. מסגר מבלטים + 5 שנות נסיון לבנית מבלטי מתכת. 2. מתלמד אחרי ביה"ס מקצועי, לייצור מבלטי מתכת. 3. טכנאי קרור + נסיון 5 שנים במזגנים מפוצלים. 4. מתלמדים אחרי ביה"ס מקצועי, לייצור מזגנים מפוצלים, נסיון בשרות הרכבות, יתרון. (5 ימי עבודה בשבוע), ת.ד. 1706, חולון, בצרוף קורות חיים, המלצות ודרישה למשכורת. (#6961)
- בפתח-תקוה, קרית אריה, דרוש רתך לסי.או.2. לטלפון: (#7465) 03-9222397
- חרט – כרסם בניר, (ראש צוות עבוד שבבי) מסגר – רתך ארגון מנוסה, מכונאי – מסגר אחזקה, נסיון במכונות עבוד שבבי ונח, לעבודה קבועה. 03-9222130 (#8056)
- חרש מנוזיל, תנאים טובים. ארזון, סלמה 46, תל-אביב. (#14025) 03-823605, 03-821008
- מסגר רתך בעל נסיון, לעבודה קבועה + תנאים. 03-820363 (#14866)

- כוון ו/או מפעיל ומבקר למחרטות אוטומטיות (טורנוס), 5 ימי עבודה, בתנאים מלאים. (#15211) 03-7512564
- דרוש עובד ייצור, 5 ימים בשבוע, חולון. 800129, (#15288)
- פועל מאומן למחלקת מכבשים ויציקות לחץ, למפעל מתכת בהרצליה. 03-804102 (#16416)
- כרסם יוצא צבא, בעל 5 שנות נסיון בייצור אלקטרוני, עדיפות לבעל נסיון גם בסי.אנ.סי. לעבודה באיזור פ"ת. מיום א' "מגפאואר" (#16700) 03-284128
- מנהל מחלקת ביקורת איכות + נסיון - באיקט.ואיי.ויד. ל.ומיר". (#16755) 03-240105, 08-454651
- למפעל מתכת בחל-גגה, מסגר כללי קורא שרטוט. 052-34589 (#17328) 20:00-18:00
- דרושים, מסגים לעבודות חוץ. (#15561) 5567061-2, 807121
- ברעננה, כרסם/חרט ונסיון במבוית. 052-457503, שעיה/מוטי. (#6280)
- למפעל בפ"ת, דרוש מסגר. טלפונים: 03-9225938, 03-9233081 (#7569)

עוזרות ומטפלות

- ברמת-גן, חדר, תמורת עזרה קלה, לקשישה עצמאית ומתפקדת, עברית/צרפתית. 03-749793 (#4853)
- דרושה עוזרת, בצפון ת"א פעמיים בשבוע: שלישי + שישי. (#5094) 052-557762
- בהרצליה-פיתוח, אשה למשק בית 4"5 שעות. אפשרות גם לינה/אחר. (#6423) 052-77760
- אומר, קיבוצניקית, שלה וגנית, למשפחה מגודה, תנאים מעולים. (#9843) 053-41805
- ברמת-אילן מטפלת לבן שנה, 4 ימים. 03-354123 (#12553)
- בחורה לעבודות משק בית, יום-יום, בשיכון דן, אפשרי לינה, בתנאים טובים. 03-472123 אחה"צ. (#13235)
- בפתח-תקוה, מטפלת זהירה ל-2 ילדים. 03-9230828, 03-984766 (#15421)
- בהרצליה, מטפלת לבן 5, א-ה 12:00-17:00. 052-82434 (#451)
- עוזרת משק בית + הקלאות, משרה מלאה. 067-63455, (#864) 067-63519
- בכפר-שמריהו, מנהלת משק בית, לניקיון ובישול, 5: 7:30-14:00, 4"5 ימים בשבוע. תנאים טובים, נסיון והמלצות הכרח, גיל 53"45 רצוי. 052-70675, בערב. (#882)
- דרושה אישה/בחורה לניהול משק בית אפשרות לינה. תנאים טובים. (#1416) 03-797262
- בצפון ת"א, עוזרת בית 5 ימים בשבוע. (#1622) 03-246521
- עוזרת למשק בית, למספר פעמים בשבוע, ברמת-גן. 03-709446 (#1906)
- דרושה בחורה לעזרה בבית לטיפול בילד. 322764 (#2034)
- דרושה בחורה לעבודות בית, אפשרות לינה. 052-77125, (#3596) 052-70265
- מטפלת - עוזרת, ל-2 ילדים, 5 פעמים. 03-425542, בערב. (#3832)
- לבלבו דרושות עוזרות לאריה ובוקרות. 03-378481 (#3858)
- מטפלת ל-4"3 פעמים בשבוע + עבודות בית חלקיות. 03-496877 (#3879)
- בגבעתיים, מטפלת לבת שנה + ילד בגן, 5"4 ימים. 03-719250 (#3889)
- עוזרת בית, לפעם בשבוע, ברמת-גן, המלצות. 03-780324 (#3982)
- ברמת אביב, בחורה לעבודות בית, 3"2 פעמים בשבוע. 412572 (#4595)
- מטפלת + עבודות בית קלות, 4 פעמים בשבוע. 471483 (#4782)
- לעזרה דרושה מטפלת בבית, לבת 5 חודשים. 03-341356 (#4803)
- אשה מסורה, לעבודות בית, ½ יום, משני-שישי. 425623 (#4946)
- מטפלת דרושה לבן 2½ לשעות 12:30-16:30 בגבעתיים. 310867 (#4951)
- למושב באר צופר בערבה, דרושה מטפלת וזוקה לגיל הרך, עם נסיון קודם. בדבר פרטים נא לפנות בטלפון לחנה 057-81458, או לציביה 057-81358 (#5629)
- לקשישה בת"א, דרושה מטפלת, לשעות הלילה, דוברת גרמנית. 03-9220723, 052-557727 (#5635)
- סטודנטית/בת קיבוץ/מושב, לטיפול חלקי בבן שנתיים, עזרה בבית + מגורים. 03-650131, (#5772) 03-849416, לרונה.
- מטפלת לילה, נסיון המלצות, בבוקר: 03-220745, ב - 17:00, (#5788) 03-244832
- ברמת-השרון, מטפלת/ילד + המלצות, ב - 12:00-16:00. (#6089) 643263, בעבודה.
- בתל-אביב דרושה מטפלת לחצי יום, כולל עבודות בית. 247086 (#6103) 03-241027
- דרושה אשה למשק בית + בישול, 5 ימים. 228753, 496919 (#6261)
- עוזרת + המלצות, ל-3, 5 ימים, תנאים טובים!! 03-461710 (#6358)
- אשה למשק בית + לינה בצהלה, תנאים טובים. 03-343850 (#6412)
- ברוד-יוהק, דרושה מטפלת לשעה, תנאים טובים. 03-316617 (#6528)
- עוזרת + המלצות מעל גיל 35 ל-4 ימים. 03-482108, 03-463153 (#6567)
- לבית הורים, דרושות: 1) בחורה בבה עזר. 2) ויטפר בעיסוק. מיום א' (#6665) 9326187

- עוזרה למשק בית + המלצות אפשרות לינה, תנאים מצויינים. (#2244) 03-411191
- בגבעתיים, מטפלת אחראית + המלצות לתינוקת לחצי יום. (#2263) 03-724186
- דרושה בדחיפות מטפלת בקיראון ל-3 ימים בשבוע. 357772 (#2549)
- בתל-אביב, למשק בית + קבלת ילד מבי"ס, 4 ימים 5 שעות. (#2585) 03-410408 בערב.
- בקירנואנו, בחורה למשק בית וילדים + לינה + המלצות. (#2616) 03-347671
- דרושה מטפלת זהירה ומנוסה לטיפול ועזרה ליום שלם. (#2661) 03-371382
- עוזרת בית ליום-יומיים בשבוע, בבבלי, בתל אביב. בבוקר 03-205356, בערב 03-452676 (#2743)
- בהרצליה אישה לעבודות בית + בישול, רצוי מהסביבה. בערב: (#2830) 052-551942
- דרושה, עובדת למשק בית בגבעתיים, 3-4 פעמים בשבוע. (#3079) 03-318903
- מטפלת מעולה ביהוד, 4 פעמים בשבוע. 03-829770 (#3558)
- מטפלת+המלצות לתינוק, 6.5 שעות, בצפון תל-אביב. 443345 (#6985)
- דרושה אי-פר, למשפחה ברמת-אביב. טלפון: 03-421167 (#7008)
- לעבודה קבועה במשק בית, בשעות לפנה"צ, 3 – 4, פעמיים בשבוע. 03-228680 (#7082)
- דרושה אישה למשק-בית + טיפול בילדים + נסיון. 03-291502 (#7325)
- ברמת-אילן, למשק-בית, פעמיים בשבוע, 5 שעות. 344045 (#7608)
- מתפשים בהרצליה אטיליבטית, לאשה מבוגרת ומתקדמת והעילה, למגורים וחברה. 230510, (#7622) 231373
- דרושה בחורה לטיפול באישה + משכורת + כלכלה + מגורים. (#7722) 03-290431
- ברמת-גן דרושה עוזרת לעבודה קבועה, אפשרות לינה, תנאים טובים. (#7853) 03-760519
- בחולון, עוזרת עם המלצות לפעם בשבוע. טלפון: 808826 (#8920)
- בצפון ת"א, או-פר, דוברת הולנדית או אנגלית. 03-454439 (#9014)
- ברמת-גן, דרושה עוזרת עם לינה, לאישה מבוגרת. 03-789247 (#11669)
- עוזרת באוזה-אקמה, 4 פעמים + המלצות. 03-497998, 03-499195 (#13554)
- בחולון, מטפלת א'-ה', 7:00-15:00. 808574 (#13742)
- דרושה מטפלת בגבעתיים, 5 ימים, שעות גמישות. 03-322201 (#14359)
- בכפר-שמריהו, לניקיון ובישול, 4 פעמים בשבוע, שעות גמישות. (#14377) 052-77784
- דרושה מטפלת לתאומות בשיכון הרופאים תל-השומר. (#16633) 03-350728
- דרושה עובדת למשק בית, לאישה בודדה, פעמים בשבוע. (#16646) 269947
- באזור צהלה דרושה בחורה למשק בית לעבודה קבועה. (#16810) 03-491284, 03-492741
- מטפלת לבת 6, 12:30 - 17:00, 5 ימים. (#17180) 03-9223197
- ברמת-אביב, אשה למשק בית, 4 שעות, 5 ימים. 421745 (#17347)
- באוזה-אקמה, מטפלת לתינוקת + המלצות (5) ב-07:30-14:00, (#17586) 03-498736
- בחולון, דרושה אשה למשק בית, (לבישול וניקיון), 3 פעמים בשבוע, טלפון. 03-884715 (#17982)
- דרושה עוזרת עם לינה לבית בר-בית כפר שמריהו. בערב: 052-70671 ובבית: 03-783924 (#5214)
- בכפר שמריהו, אשה למשק בית, עם אפשרות לינה. 052-72797 (#5331)
- ברעננה, מטפלת ל-2 ילדים ל-5 ימים, 15:30-12:30 (#6417) 03-484405
- בחולון, מטפלת + נסיון המלצות. לחצי-יום, טלפון: (#6749) 03-857054
- עוזרת למשק בית + בישול, אפשרות עם לינה. 03-453339 (#13652)
- או-פר, מעוה הסעודות, עם או בלי לינה, ל"2 ילדים, בהרצליה, שולטת באנגלית. 052-551794, (#14028) 03-295148
- דרושה עוזרת בית ל-3 פעמים בשבוע, 4 שעות, עם המלצות, בשיכון דן. 03-478831 (#3956)
- בגבעתיים אישה למשק בית, 5 ימים, המלצות. 719497 (#6833)
- מטפלת לבן 9 חודשים, 5 ימים ב-08:00-13:30. 03-290028 (#5029)
- בהרצליה, אפר חביבה לבית חם, משק בית, ילדים + לינה. (#14127) 052-88032, אחה"צ.
- עוזרת בית + נסיון לעבודה קבועה בשעות הבוקר. 03-243616 (#7801)

קבלת מודעות!
מ-8.00 עד 20.00
לוח מעריב
עד 60 יום אשראי
727630
739297
03-738707
לבעלי כרטיסי אשראי

לך על בטוח — לוח מעריב

- בהרצליה פיתוח, מטפלת שעות בשעות 16:00 - 12:00. (#14851) 052'77332
- ברמת־אפעל לתינוק 7:30-14:30, המלצות. 03'359612 (#15123) 02'811460
- מטפלת, לטיול עם ילדה בת 1½, בגבעון תל־אביב, 3 פעמים בשבוע 09.00-12.30 03'220875 (#15183)
- מטפלת לתינוק + המלצות, 6 שעות, 6 ימים, בחולון. 809184 (#15404)
- בגבעתיים לנקיון ובישול 3-4 פעמים בשבוע + המלצות. 320691 (#15437)
- דרושה מטפלת לאחה"צ, ידיעה באנגלית. תנאים טובים (#15460) 03'321817
- מחפשת עבודה פנ־ – לשירות למשפחה" – טיפול בילדים, קשישים, ומשק בית. עם/בלי לינה. 9.00 – 14.00 03'462805/6 (#15483)
- ברמת־השרון, אשה למשק בית עד 15:30 כל השבוע. 03'481825 (#15526)
- בסביון!! מטפלת + נקיון ובישול, מגורים במקום, + המלצות. (#15604) 03'359359
- לאחזקת בית + טיפול חלקי בילדים (גן), ברמת־השרון. 497592 (#15659)
- בגבעתיים, מטפלת + משק בית מ- 17.00-13.00, 5 ימים. 762641 (#15667)
- אופיר, משק בית עם לינה למשפחה צעירה, תנאים טובים. (#15824) 03'490350
- בבני־שמריהו – אשה לנקיון ובישול, ל־5 ימים, תנאים טובים. (#15979) 052'78037
- לחצי משרה, דרושה מטפלת משק בית + בישול, רק עם המלצות, לשעות הבוקר, למשפחה 3 נפשות, סביבת הבימה, תנאים מצויינים. 03'200186 (#16035)
- דרושה אשה לטיפול בנכה, בין השעות 19:00-12:30 לשוך השבוע, (אפשרות לינה). 03'767196 (#16100)
- דרושה בחורה/סטודנטית למגורים בבית נכה כולל לינה וכלכלה. (#16119) 03'767196
- דרושה עוזרת, 3 פעמים בשבוע, חצי יום, תנוה־השרון. 03'470422 (#16273)
- דרושה מטפלת מסורה הכוזה לאשה נכה 03'251493, (#8045) 03'382534
- ברמת השרון, עוזרת, 5 ימים בשבוע, 4 שעות, המלצות !!! מנקהוו!!! 03'478707 (#5971)
- מטפלת חמה ומנוסה לבת שנה, 6 ימים. 722118 (#12439)
- בנווה־אביבים, אחראית לניהול משק בית + בישול, 5 פעמים בשבוע (#13253) 03'425055
- מטפלת למשמרת חלת שיכוה, באיזור רחובות, מגורים במקום. (#6953) 02'638514
- דרושה עובדת למשק בית ברמת־ש 5 בשבוע עם לינה. 480704 (#12820) 587121
- מטפלת לשני ילדים + החזקת בית, אפשרות לינה. 052'34524 (#13790)
- דרושה אלמנה, או גרושה למשק בית השמתה לקשיש. 03'393769 (#13171)

פועלים/ות

- למפעל תעשייתי באזור האוניבר־ קה דרושים עובדים, הכשרה במקום. 03'7512774, 03'7515713 (#5347)
- דרושים פועלים/ות למפעל מזון, בתנאים טובים. להתקשר (#12608) 03'836001
- פועל ו/או עוזר עם ידע טכני. 03'376642, 03'374079, ובערב: (#3896) 03'5461375
- עובד נקיון לבנין משרדים, לפנות: יצחק שדה 34, ת"א, חדר 327, לפה"צ 03'338379, (#5238) 03'337829
- ל.ומר" פועלים למפעל בטחוני יוצאי צה"ל, פרופיל גבוה, בתנאים מצויינים. 03'240105, 08'454651 (#7339)
- פועל מצ מכירים או חולון 14 ש"ח נטו ליום. 03'9611905 (#7971)
- למחלבת "דך" עובדי ייצור מ-6:00 בבוקר עד 15:00. לפנות היוצקים 4, אזור התעשיה בדים לוד. (#13623)
- פועלי ייצור תיקיון!! למפעל מתכת בחולון. 03'804102 (#16407)
- פועל/פועלות, רקע טכני למפעל מוצרי ניר. בר־יוחאי 13 בני־ברק. (ליד קוקה־קולה) לפה"צ. (#17245)
- פועלים/ות לעבודות ייצור בנגר על אלקטרוניקה, תנאים טובים. "א.ג.ת" 03'203052/3 (#6823)
- פועלי נקיון לכל שעות היום בת"א. 03'746321, 03'642929 קו פינטו 317 (#3969)

פנסיונרים

- פנסיונרים אחראים, למשרד תעשייה, בתל־אביב, רצוי רשיון נהיגה. 03'9613439 (#15516)
- פנסיונרים לחצי משרה, לעבודות מנות והוצאות בחולון. 055'911112, (#4882) 03'5519183

פקידים/ות

- מרכזנית ליום עבודה מלא, תחילת עבודה 30:7, הפעה טאה, ונימוסים נאותים, ידע בהדפסה יתרון, יומ. 836236-8 (#9840)
- דרושה כתבנית אנגלית מנוסה, עם ידיעת הפעלת טלקס, ונסיון בעבודות משרד מסחרי, לשעות 8:00-16:00 03'651002'3 (#972)
- לאישיות בילגאמית, דרושה מנהלת משרד, ידיעת אנגלית מושלמת + כתבנה בעכונה + טלקס + נסיון + המלצות. לשלוח ת.ד. 3018 הרצליה ב' ולצרף טלפון. (#1021)
- פקידה + נסיון בגרפות, דינמית ואינטליגנטית, ליום מלא. (#9852) 03'337258
- בנתניה, כתבנית אנגלית, למשרה מלאה (לא מגרסה). 053'25088 (#12378)
- למפעל מזון פקיד/ה כללי/ת לשעות 12:00-18:00. "מבדן". (#12482) 03'824311
- פקידה, אנגלית הכרחי, 09:00-17:00, אזור התעשייה ראשל"צ. 03'9613355 03'474737 (#15595)
- כתבניות מנוסות וכתבניות על מעבדי תמלילים לעבודה זמנית מיידית לפי שעות. "תיגבור" (#16211) 282257/8
- פקידה מנוהלה למשרד תיווך. "אבי" בלפור 37, בת־ים. (#266)
- לסוכנות בטוח, צעירה בוגרת תיכון, לאחר צבא למחלקת תביעות (ללא ניסיון). 03'615523, הגל סיום ראשון. (#503)
- לסוכנות בטוח, צעירה לאחר צבא למחלקת הפקות (ללא ניסיון). 03'615523, הגל סיום ראשון. (#580)
- מזכירה לחברת יבוא, בקרית ארג, למשרה מלאה. 03'340095 (#741)
- לחברת שרותים מאיזור פתח־תקוה, דרושה מזכירה עברית אנגלית, כולל הדפסה, ידע ונסיון בהנה"ש וניהול עצמאי של משרד, למשרה מלאה 16:00-08:00, להתקשר מיום א': 03'9221017 (#1222)
- בחולון למשרד לעורכי־דין, דרושה פקידה לחצי יום, בעלת נסיון בהדפסה, העבודה בהוצאה לפועל. לפנות: 874907 (#1274)
- לחברה מסחרית דרושה מזכירה קורספונדנטית, אנגלית מעולה (כולל כתבנות). למשרה מלאה, 5 שנות נסיון לפחות, 5 ימי עבודה בשבוע. 03'663031 (#1790)
- פקידה למשרה מלאה, עדיפות שפת אם אנגלית וידע בהנה"ש. (#1798) 03'202924
- לחברה ובאית מזכירות לעבודה עם קהל לאחה"צ (13:00-19:00) + שישי בוקר. 03'237069 (#2037)
- לחברת ייבוא, פקידה לניהול משרד, ידע באנגלית, עדיפות ניסיון בהנה"ש ומחשב. 03'220390 (#2091)
- לחברה מסחרית גדולה, דרושה כתבנית עברית־אנגלית מעולה, במשרה מלאה, ניסיון בהפעלת טלקס ומעבד תמלילים רצוי, תל־אביב. 03'611521, סיום א'. (#2205)
- למפעל "אורגל" הרצליה (אזור התעשיה) פקידה, למחלקת יבוא – יצוא, הדפסה באנגלית – הכרחית! שעות העבודה: 16:00-12:00. 052'584446 לפנות למנהל כח אדם. (#2257)
- בבורסת היהלומים דרושה זקנה מזכירה מעולה שפת אם אנגלית רצויה, תנאים טובים. 03'258639 (#2317)
- לחברה לשילוח בין לאומי, פקידה למחלקת יצוא למשרה מלאה, אנגלית חובה!!! 03'376658 9 (#2423) 03'376232
- דרושה מלאה 6 ימים בשבוע, מפעילת טלקס ממוחשב (N.R.E, אל.אט 3000), שפת אם אנגלית – עדיפות, נסיון קודם הכרחי. (#2433) 03'650148
- בחולון, פקידה לניהול משרד ביטוח, רצוי ידע בביטוח. (#2471) 03'804952
- לפרסום בתסנגק, פקידה עצמאית אחרי צבא. טלפון: (#2556) 03'737561
- לחברת ייצוא בראשל"צ, פקידה לחצי משרה, 5 ימים בשבוע, רצוי ניסיון קודם בהנה"ח, עבודה במחשב ומעבד תמלילים וידיעות אנגלית (ידיעת ספרדית – יתרון). (#2626) 03'947647
- לעו"ד מזכירה, מעבדת תמלילים מעולה מ-8:00-15:00. (#2656) 03'252307 03'265660
- למשרד רו"ח, מזכירה 13:00-19:00 (גמיש), דרוש ניסיון במעבד תמלילים או קלדנות. 03'230730 (#2722)
- בוגרת תיכון יחסי ציבור למשרד נכסים, בין 8:30 עד 14:30, ידע בהדפסה. מ- 12:00 769862, (#2778) 771357
- לעורך־דין, מזכירה, ל־5 בקרים בשבוע, הדפסה מעולה – תמלילים. 03'260126, סיום ראשון. (#2794)
- פקידה עבלנית, אינטליגנטית נאה, 21-30 (נוקה) למשרד שידוכין, לאחה"צ!! לפני 03'719042 (#3033) 03'720032
- "א.ג.ת.", מזכירה עברית + אנגלית, לעבודה קבועה, תנאים טובים. 03'203052/3 (#3041)
- דרושה מזכירה ליום עבודה גמיש, השולטת בעברית, אנגלית והנוסה, כולל ניסיון עצמאי והדפסה, על המועמדת להיות דינמית, אסתטית וסימפטית, שכר הולם בהתאם לכישורים. א.ש. מבנה בע"מ 03'242012 סיום א'. (#3131)
- ביפעה, דרושה פקידה ושרטטת בניין למשרד קבלנים. (#3187) 052'34002'3
- למשרד ביטוח מבוסס, דרושה לכל העופים כולל עבודה על מחשב. 03'5464310 .15:00-08:00 (#3199)
- למשרד עו"ד דרושה פקידה עם נסיון בעבודות הוצל"פ, רק בעלות נסיון, להתקשר ביום א': 03'286883, 03'280461, 03'204973, תנאים טובים למתאימה. (#3233)
- למשרד עו"ד בבני־ברק מזכירה לחצי יום. 052'443242 (#3256)
- ליבואנים, ידע טוב באנגלית, מנוי הדפסה, 5 ימים, 5 שעות. (#3258) 03'226229, 03'990491
- חברת יבוא העוסקת בשוק בגדי הסבכי מחפשת אותך, פקידה דינמית למחלקת השוק השורות של החברה, תנאים מבנך למתאימה, משרה מלאה. ת.ד. 1813 ת"א. (#2123)
- פקידה כתבנית מנוסה, 08:00-13:00, עבר, לבוטנין 4. (#2186)
- למשרד עו"ד דרושה פקידה לחצי יום, 5 ימים בשבוע. העבודה כרוכה בסידורים בבתי המשפט. (#3347) 624455 לזאב.
- לסוכנות ביטוח, מזכירה עצמאית לניהול ותפעול במשרד. (#3358) 03'223961
- מחפשת עבודה? מחייך למוא ינלול אחרי קורס מרוכז בהקסבמות או עיבוד תמלילים. "סייע אנד סאוח"!! שיטה אורקולית בלעדית! ביהודה 21 אל ת"א. (#3373) 03'658454 03'656022
- מזכירה לניהול משרד, הדפסת עברית אנגלית, 5 ימי עבודה 8:00-17:00 להתקשר אחרי 16:00 לזאב או יוסי. "אירוביש" (#3429) 03'380649
- לחברה לשילוח בינלאומי בתל־אביב, כתבנית אנגלית עברית מעולה + טלקס, 9'376658 ,03 (#3433) 03'376232'3
- לחברת יבוא ברמת החייל, תל־אביב, פקידת יבוא וטלקסים מנוסה, ידיעת אנגלית שוטפת + הדפסת טלקס הכרחיים. 03'480343 (#3476) בערב.
- למשרד דוברי ברעננה, מזכירה ומדפיסה דתית, לאחה"צ. (#3534) 052'29929
- לסוכנות ביטוח בהרצליה פקיד/ה לטיפול בלקוחות בביטוח אלמנטרי, למשרה מלאה, תנאים טובים לבעלי נסיון. פרטים לפני הצהרים 052'555947, אחה"צ (#3652) 052'551332
- דרושה קלדנית מנוסה, לעבודת מחשב תבכוות ויישוב. 821049 (#3820)
- בפתח־תקוה, פקידה לניהול חברה למשרה מפוצלת. 03'9224810 (#3957)
- לאינטרסק־מערכות תקשורת, פקידה בעלת נסיון לניהול משרד, שעות העבודה: 8:30-16:30, טלפון: 03'748034, 03'776107 (#4165)
- דרושה פקידה/קלדנית למשרה מלאה באיזור חולון, בת־ים, ראשון. 03'820785 (#4454)
- למשרד מהנדסים ברמת אביב, דרושה מזכירה (עדיפות לידיעת שרטוט), משרה מלאה, לפנות בכתב ... לת.ד. 39127, תל אביב. (#4513)
- כתבנית אנגלית מעולה לשעות אחה"צ. 204931 (#4535)
- דרושה נערה למשרד ביטוח ומוסך בגבעתיים, עבודות משרדיות חוץ־פנים. 03'322883 (#4572)
- מזכירה לעו"ה, לפה"צ, עדיף נסיון במחשב. 03'451555 (#4643) 03'453094
- לרב חזושה, ר"ג, פקידה בעלת ידע בכל משרד ומכירות, הפסה טאה. שעות עבודה, 13:00-20:00 (#4709) 03'778607
- דרושה מזכירה עברית־אנגלית, לחצי יום, רצוי אחה"צ. (#4723) 03'227177
- למשרד עו"ד, דרושה פקידה בעלת שליטה מלאה במעבד תמלילים. "לויה" 03'237854 (#4736)
- לחברת פראוי פקידה, מ־10:00-18:00, עדיפות ידע במחשב. (#4841) 03'210918
- פקידת קבלה – טלפוניסטית, מנוסה + ידיעה בסיסית באנגלית, לשעות 14:00-19:00. 03'263175 (#4861)
- דרושה פקידה אחרי צבא, למשרד "וך". 376761, 03'376197 (#4862)
- דרושה פקידה לפתר שרות במשרה מלאה. 7'03'336156, (#4926) 03'337314
- כתבנית מעולה, למשרד עו"ד, בתל־אביב. 03'217163 (#4969)
- לסוכנות נכסים, מזכירה מוצגת, רצוי נסיון בענף. 03'249785 (#5016)
- פקידה לרו"ח, ידע בהדפסה חובה, לעיבוד תמלילים יתרון. (#5038) 03'623664
- לחברת מחשבים דרושה מזכירה, שליטה מלאה באנגלית כולל הדפסה ונימוס, רצוי שפת אם אנגלית, תנאים מצויינים. 03'425114 (#5125)
- לפר"י מקצוע מבוקש, הנה"ח 1 + 2, 19:00-16:00, 03'263114 (#5141)
- למושב פארן בערבה, דרושים: קלדנית מנוסה!! + מנהלת חשבונות מנוסה. 057'81320 (#5232)
- דרושה פקידת שרות עם ידע בתשכגנות. טלפון 03'222155 (#5236)
- לסוכנות ביטוח גדולה, פקידת ביטוח חיים, ידע ונסיון בחישובי פרמיות ושרותי ... 03'294282 (#5250)
- לחברה, פקידות מדיניון, בעלות הדפסה, דוברות עברית/אנגלית, לחצי משרה. 03'337578 (#5401)
- לסוכנות ביטוח, דרושה פקידה לטיפול בלקוחות + נסיון בביטוח. (#5686) 03'294151 03'294137
- לחברת ביטוח בת"א, כתבנית אנגלית, עם נסיון 622264, לשמשון או מיכל. (#5706)
- מזכירה, בעלת נסיון, למשרה מלאה, הדפסה, בעברית ובאנגלית. (#5824) 052'34035
- פקיד מכירות!! רקע מסחרי, ידיעה טובה בחשבון, מנוסה ובדרך, גיל מעל 30, למפעל גדול בחולון, 5 ימים בשבוע, תנאים טובים לפנות בכתב קורות חיים ונסיון מכנו לת.ד. 2562, חולון. (#5871)
- סטודנטית לקלדנות עברית, עבודה בשעות אחה"צ (שעות גמישות) 03'422183'5 (#5881)
- בגבעתיים, כתבנית אנגלית מעולה, 1-3 שנות ניסיון, עם ידע בעברית, למשרה מלאה. 03'317372 (#6119)
- בראשל"צ, פקידת מכירות עם ידע באנגלית + הדפסה. (#6140) 03'942040
- בראשל"צ, למפעל תעשייה, פלמוסמ מנוסה, למשרה מלאה. (#6257) 03'942040
- לחברת מחשבים, פקידה להדפסה בעברית/אנגלית + הקלדה על מחשב. פניות בכתב בלבד. ת.ד. 24187 תל־אביב, 69513 עבור "פקידה" (#6337)
- למשרד עו"ד, כתבנית מנוסה, א"ה, 14:00-08:00 .455526, בערב: 052'550017 (#6697)
- לחברת יבוא, מזכירה לקורספודנציה בטלקס ובכתבנות, אנגלית שוטפת. 03'371553 (#6977)
- לסוכנות ביטוח, פקידה בעלת ידע בביטוח אלמנטרי. פרטים: 03'613929, 03'621694, הגל מיום א', ללאה. (#7049)
- למפעל מזון, דרוש/ה פקיד/ה ניהול חשבון מלאי ותשבנות. ידע בהנה"ח סוג יד ... ונסיון 5 שנים לפחות. (#7383) 03'451828
- פקיד/ה עם כושר שיכנוע, לקדום מכירות בטלפון. 03'781873 (#7544)
- פקידה למפעל, מחויב ידע בהדפסה, ידע במחשב הנה"ש יתרון. (#7659) 052'557281
- מזכירה בכירה, בעלת נסיון בניהול משרד, השולטת בעברית/אנגלית, כולל הדפסה, למשרה מלאה. לפנות בכתב עם קורות חיים ונסיון ל"ישפרא בע"מ" ת.ד. 3061, הרצליה ב' 46130 (#7669)
- לחברת יבוא בקרית־אריה, פתח־תקוה, דרושה פקידה קלדנית מנוסה, ידע באנגלית – הכרחי. מ־08:00-16:00 .03'9230222 (#7680)
- מזכירה כתבנית עברית/אנגלית, יתרון צרפתית, קורות חיים ונסיון לת.ד. 26470 ת"א. (#7764)
- לעו"ד, פקידה כתבנית לחצי יום בוקר. 03'281835 .03'292892 (#7977)
- בהרצליה־פיתוח, לסוכנות ביטוח, דרושה פקידה מנוסה. (#8105) 052'77044
- למשרד פרסום, פקידה כתבנית לקביעת ראיון 03'201396 לירדנה. (#8154)
- פקידה כתבנית למשרד עורכי־דין. טלפון: 03'268263, (#8382) 03'266831
- לסוכנות דואר, אחראית ליום עבודה מפוצל. עבודה: 778567 בבית: 701542 (#8456)
- לחברה בתל־אביב, דרוש/ה, פקיד/ה יבוא, בוגרת מלאה, לאחר שירות צבאי, ונסיון הכרחי. (#15127) 03'430333
- למפעל קטסטיל בחולון, דרושה, פקידה/מזכירה, אחראית ובטוחה, עצמאית לחלוטין, שולטת באנגלית והדפסה בעברית ואנגלית, בעלות ניסיון בלבד, הפונות על הלישות, יפנו בשעות העבודה לטלפונים: 03'7510213, (#15300) 03'7516111
- בהרצליה ב'!! פקידה מנוסת חשבון, הדפסה טאה ויחסי אנוש טובים, לקירות כללית וטיפול בלקוחות – במשרה מלאה. "ב־לוי" מיגון. אוויר לרכב. 052'555783 (#15387)
- לטירן – ניקולה, חי' לבנה 30 א', דרושה, פקידה ליום עבודה מלא / 5 ימי עבודה / השכלה תיכונית + ידע באנגלית. 03'370888 (#15399)
- למשרד עו"ד, פקידה־כתבנית, מ־08:00-14:00 .03'657523, (#15436) 03'657561
- לסוכנות ביטוח רצינית, מזכירה מעולה לבריאות + ביטוח חיים. (#15479) 03'611016
- פקידה – נסיון במחשב I.B.M. P.C. ותוכנת השבשבת, רחוב יפו ת"א. (#15487) 03'658498
- דרושה פקידה טלפוניסטית, לשעות 14:00-20:00 לפנות: (#15668) 03'288007
- רצינית עם ידע בהנה"ש, 6 שעות, 5 ימים, לא מעשנת. (#15747) 826394
- מזכירה למשרד עו"ד, נסיון במעבד תמלילים, תוכנה א, ב, הדפסה עברית אנגלית + נסיון בניהול משרד. 298119 (#8656)
- דרושה פקידה עם ידע בהנהלת למשרד הנה"ש. 200827 (#8723)
- מזכירה/מנהלת משרד, אנגלית ברמת שפת אם, הדפסה באנגלית, בעלת ניסיון, אחראית ומסודרת, ל־5 ימים בשבוע. 03'280347 (#8760)
- למשרד רואה־חשבון, פקידה בעלת נסיון בהדפסה. 03'244155 (#8802)
- דרושה פקידה לאחה"צ למכון בריאות, תנאים טובים. (#8822) 03'288618
- פקידה + הדפסה + ידע בהנה"ש, למשרה מלאה. (#9409) 03'381003
- לחברה גדולה לאגף השיווק, דרושה מזכירה דינמית, נסיון בהדפסה בעברית ובאנגלית. לפנות בכתב לת.ד. 22183 ת"א. (#10314)
- דרושה מזכירה לחברה גדולה בענף האופנה. לפנות: 03'661211 (#11132)
- פקידה כתבנית עברית מעולה, בעלת תעודת בגרות, לעבודות משרד שונות, עבודה זמנית עד 10 חודשים. 03'627409, 03'627411 (#12758)
- דרושה פקידה יוצאת, יבוא, הדפסה בעברית ואנגלית חובה, ידע בתכנות טלקסים, ליום עבודה שלם. 03'7512407 (#12967)
- לחברת אינדוסטק בפתח־תקוה, דרושה פקידה למשרה מלאה. 03'9223585 לשמואל, בין השעות: 15:00-16:00 (#13022)
- דרושה פקידה למלוטשת יהלומים, תנאים טובים למתאימה. (#13044) 781905
- לסוכנות גז דרושה פקידה, ליום עבודה מפוצל. התעשיות 20 פתח־תקוה. (#13304)
- למשרד רואה חשבון, פקידה כתבנית, למשרה חלקית. (#13353) 03'220489
- לחברה גדולה בתל־אביב, דרושה פקידה כללית, בוגרת תיכון לאחר שירות צבאי, המדפיסה עברית, ידע בסיסי באנגלית, נא לפנות בכתב עבור "פקידה" ת.ד. 20279 הקריה ת"א, 61203 (#13721)
- מזכירה (עוזרת אישית למנכ"ל) למשרה מלאה, שכר 2000.00 ש"ח. (#13730) 03'247727
- חשוב לכתבניות ופקידות!! אנו מציעים לך קורס מורז לעיבוד תמלילים (מרדויים), דבר המבטיח משרה טובה והכנסה גבוהה. לפרטים טלפון: 03'297421, (#13812) 04'664505
- לחברת דיזנגוף בע"מ, דרושה פקידה כתבנית עם נסיון בניהול משרד, ש"ע 08:00-16:00. (#13854) 767112
- פקידה עם נסיון בביטוח למשרה מלאה. טלפון: 03'299194 (#14105)
- לשרה, פקידות, כתבניות/מעבדות תמלילים, עברי ו/או אנגלית למשרה מלאה. 03'240104, (#14655) 08'454651
- לשטן – פקיד/ה + הדפסה, למשרה מלאה. 03'707638, בערב: (#14892) 03'774621
- למשרד עו"ה, מזכירה, רצוי עם נסיון, טלפון: 03'414976 (#14975)
- לחברת פילות בי"ל + עמילות מכס דרושים: 1. פקיד מתלמד. 2. פקידה עם נסיון. 03'612508, (#15047) 03'611762
- לבית תוכנה – מזכירה/כתבנית, לעבודה במשרה מלאה. (#15080) 03'247616
- לחברת אלקטרוניקה מתפתחת, דרושה פקידה, לעבודה מעניינת עם אחר, בתחום של יבוא, הכנות הצעות מחיר, ידיעה מושלמת באנגלית, הדפסה הפעלת מחשב. יתרון. (#15093) 03'7511189
- אבי מרל, מזכירה בכירה במשרה מלאה, לכתוב לת.ד. 29707 (#15113)
- למשרד תיווך ברעננה, דרושה פקידה + נסיון קודם. 052'22725, (#15961) 052'31275
- לעו"ה, פקידה ליום עבודה מפוצל. ידיעת הדפסה רצויה. (#16015) 03'625895
- כתבנית מעולה לקמפוס/מעבדות תמלילים, ידע בתודעל. 656930 (#16132)
- מזכירה שליטה באנגלית, הדפסה, הנפסה טאה, למשרה מלאה ומגוונת. 03-9233448 03'9234999 03'9230955 (#16154)
- ל"מחר" מזכירות/פקידות, כתבניות/מעבדות תמלילים, עברית/אנגלית, למשמרות קבועות וזמניות. ...רצוי שפת אם אנגלית. (#16263) 03'240104 08'454651
- לחברה מסחרית בתג"צ, דרושה ... לשלושה חודשים. 03'9711172'3 (#16374)
- מעבדות תמלילים על וונג, ו.ב.מ־פיסי. לעבודות מיידיות וקבועות, תנאים טובים. "תיגבור" 282257/8 (#16510)
- כתבניות אנגלית ממונות ומפעילות טלקס באנגלית לעבודה זמנית, מיידית לפי שעות. "תיגבור" (#16518) 282257/8
- פקידת, יבוא לחברה לעמילות מכס, בתפקיד בכיר, נסיון הכרחי. (#16536) 03'660851 ליהונתן.
- מזכירה לעבודה מיידית, לשעות אחה"צ, עבודה מקיימת ומגוונת. "תיגבור" (#16541) 282257/8
- לחברת קוסמטיקה, דרושה פקידה בעלת ידע בהדפסה + הנהח"ש. (#16606) 03'9225043
- דרושה פקידה בעלת הופעה נאה ונסיון מעשי לעבודה עם קהל, גיל 25-35, ל־5 ימי עבודה בשבוע, מ־4 עד 7 אחה"צ. מועמדות מתאימות בלבד תפנינה אישית ל"פרג'/אולפני צילום", דיזינגוף 195, ת"א, ביום שני (2.6.86) בין השעות 09:00-10:00. (#16620)
- דרושה פקידה לאחר צבא להדפסה והנה"ש בסיסית. 03'721353, (#16625) 03'7518033
- לחברת בניה בתל־אביב, דרושה פקידה מעולה + הדפסה. (#16666) 331523'4
- לאמינות מוקד ארצי, דרושה פקידה כללית עם ידע בהדפסה, למשרה מלאה. 03'828112 (#16680)
- מזכירה מנוסה בעלת הופעה נאה וכושר מו"מ, גיל 25-40, ל־5 ימי עבודה בשבוע מ־4 עד 7 אחה"צ. מועמדות מתאימות בלבד תפנינה אישית ל"פרג'/אולפני צילום", דיזינגוף 195, ת"א, ביום שני (2.6.86) בין השעות 09:00-10:00. (#16697)
- פקיד רכש, בעל שליטה טובה באנגלית ונסיון ברכש בשוק המקומי לעבודה באיזור הרצליה סיום א' "מתאאוי" 03'298877 (#16769)
- דרושה פקידה לעסק למוצרי חשמל, שעות העבודה 11:00-19:00 03'298350 (#17073)
- מזכירה למשרה מלאה, רצוי ידע באנגלית, למפעל באור־יהודה. (#17413) 347228
- מזכירה לניהול משרד ביטוח בת"א, 08'450425 (שישי), (#17657) 03'615595, 03'613945
- לחברת מחשבים דרושה מזכירה מנוסה, דרוש ידע באנגלית ובעיבוד תמלילים. 03'231766 (#5224)
- דרושה פקידה, ידע טוב באנגלית, למשרה מלאה. 03'267910 (#5230)
- "א.ג.ת." קלדנית מנוסה + פקידות כלליות, תנאים טובים. (#5670) 03'203052/3
- סטודנטית לעבודת מזכירות, בשעות 12:00-16:00, 4 ימים בשבוע. (#5865) 03'422183/5
- לחברה קבלנית לעבודות עפר וכביש, דרושה פקידה כתבנית, לניהול משרד + נסיון. שעות עבודה 9:00-17:00, 03'380342 (#13629)
- לחברת יבוא ברמת גן, דרושה מזכירה + אנגלית למשרה מלאה. (#3221) 764586
- מזכירה עצמאית, דרושה, למרכז המסחר באופקה, לשעות הערב. 03'470111 22:00 - 17:00 (#5946)
- כתבנית מעולה באנגלית, 8:30-14:00, 5 ימים. 03'296701 (#13135)
- למשרד עו"ה, מזכירה, הדפסה טובה. 13:30-08:00 03'293698 (#14307)
- דרושה כתבנית אנגלית לכעשריים שעות בחודש לאחה"צ, להתקשר בשעות הבוקר לטלפון (#6010) 03'615461
- נערה מתלמדת לעבודות משרד + הנהלת חשבונות. "חקק" (#12971) 03'719148
- פקידה להפעלת מרכזיית "הדקס", מדיינון הדפסה, 5 ימים בשבוע. "דוריאי" ר"ג, אבא הלל 25 (#13054) 03'7514702
- למפעל בגבול הרצליה, דרושות פקידות ייצוא, עם שליטה מעולה באנגלית, ליום שלם ולחצי יום. לפנות 052'545701 לרחל. (#6351)
- פקידה כתבנית, אנגלית עברית, אנגלית כשפת־אם, בעלת תעודת בגרות ונסיון בעבודות משרד שונות. 03'627411, 03'627409 (#12979)
- למשרד רואה חשבון, כתבניות/קלדנית, לחצי יום. 03'294956 (#13907)
- למשרד עו"ה, פקידה לשעות אחה"צ. 052'26282 בבוקר בלבד. (#12831)

לתשומת לב המפרסמים בלוח מעריב

כל המעוניינים להמשיך ולפרסם את מודעותיהם לאחר הפרסום הראשון, מתבקשים להתקשר לטלפון 03'439479 (ג'ריקון). ולמסור את מועדי הפרסום הרצויים וכן את מספר הקוד כפי שהודפס בעתון בסוף המודעה (#---). הודעות חידוש מתקבלות כל יום עד שעה 18.00 ובערב שבת וחג עד 11.00 בלבד.

הנהלת לוח מעריב

- פקידה מנוסה למחלקת השיווק, למפעל גדול בחולון. 5 ימי עבודה בשבוע + תנאים טובים למתאימה. ת.ד. 2562 חולון 58125 (#13818)
- כתבנית לחצי משרה, רצוי משעה 13.00 03'458201 (#13286)
- כתבנית עברית מהירה, בשעות גמישות, לפי שעה. 03'410815 (#7950)
- לעמילות מכס/יצוא, פקיד מנוסה, רצוי אנגלית שפת אם. (#7485) 03'660961'5
- דרושה כתבנית באנגלית, רצוי עם ידע בעברית. 03'295032 (#7492)
- דרושה צעירה לפקידות וידע בחשבון במשרה חלקית. (#7995) 03'810360

שליחים/ות

- לחברת שרותי אלקטרוניקה, דרוש שליח בעל קטנוע, למשרה מלאה. תנאים הולמים כולל פנסיה מקיפה יוצגו למועמד המתאים. נא לפנות לטלפון: 9234046 למשה שחזק או גברת ליזה. פרט ליום ו'. כתובת המפעל: הסיבים 37, פתח תקוה (על יד סופרגז). (#292)
- דרוש שליח + קטנוע לשליחויות באיזור המרכז. 916572 (#375)
- דרוש נער שליח, רקע בחשבונות. טלפון: 827826 (#2368)
- דרוש שליח עם קטנוע. לפנות: "אניש". 03'371282 (#3053)
- בחורים/ות בעלי הפסה, או רשיון לספה, הכנסה גבוהה. 216256 חיים. (#3147)
- דרוש נער שליח לפני שרות צבאי + קטנוע. 03'7519441 (#4729)
- שליח + רשיון לקטנוע, למכון העתקות שמש. 03'332081, (#4985) 03'338289
- 1000 דולר לשליח בעל קטנוע הסביר תל־אביב. 03'461336 (#5603)
- למכון להעתקות, שליח + רשיון לקטנוע, לעבודה קבוע. (#7436) 03'444006
- שליח אחראי + רשיון לטוסטוס, רצוי אחרי צבא. 03'615648 (#7747)
- שליחים לפני/אחרי צבא, להתקשר: 03'247291 לויסי. (#12913)
- למכון העתקות, דרוש שליח אחראי ומנוסה + אופניים. (#13833) 03'226782
- דרוש שליח מהססאי חלקי חילוף, תנאים טובים. 03'836246 (#14283) 03'839653
- שליח לקטנוע מנוסה בתל־אביב, למכון העתקות "ספינקס" (#16424) 03'285541
- דרוש נער אחראי תיבנרק, לפני צבא, בגיל 16-17, עם רשיון לקטנוע, לשליחויות. להתקשר: (#16859) 03'228111
- שליחים לעבודה קשה, עם/בלי קטנועים, במשכורת הולמת. (#7254) 03'614586
- לעיתון אנשים ומחשבים, משרד רו צה"ל, מסור ואוהב לעבוד, לשליחויות, עם רשיון קטנוע הכבד. (#14078) 287560, 280640
- דרוש שליח עם רשיון לוספה. להתקשר ל"שלטמך" 242355/6 (#6809)

שמירה ואבטחה

- נגן שרותי שמירה דרושים: שומרים ושומרים לעבודה במשמרות. באזורים: פ"ת, ר"ג, חולון, ת"א. 623828, 622561 (#5077)
- דרושים: א. פקידים/ות מודיען למשמרות בוקר ואחה"צ ב. שומרים לכל המשמרות עד גיל 55; ג. מאבטחים עם נשק אישי עד גיל 45. העבודה בגוש דן, תנאים טובים למתאימים. לפנות לחברה "שמיטב" בע"מ, ביאליק 137, רמת גן: בין השעות 11:00-17:00, להצטייד בפנקס מילואים + ת.ז. (#6583)
- דרושים, שומרים לשמירה בתוך בנין משרדים, שעות עבודה מ־08:00 בערב עד 07:00 בבוקר, תנאים טובים. 03'203029 (#8836)
- דרושים, מירך, מרזים ושומרים לנוף הים בהרצליה, שעות העבודה משעה: 7:00-16:00, תנאים טובים, לפנות: ש. שבה שירותים, 03'652266, או אישית רח' סונוט פלדור 12 ת"א. (#9343)
- למוקד "בריגקס" דרושים: מאבטחים, יוצאי יחידות קרביות בתפקיד מיקודי, עבר ללא דופי, בוגרי 12 שנות לימוד, רשיון נהיגה. מועמדים יגיעו לראיון בכל יום ב' בין השעות 15:00-17:00, לבית "בריגקס" קיבוץ גלויות 47, תל־אביב. יש להביא תעודת זהות, פנקס מילואים, תעודת שחרור ו־3 תמונות. העבודה מוצעת גם לסטודנטים. (#13934)
- שומר לילה אחת ליומיים. הרקן־בות בע"מ, המרד 65, ע"י בית התעשיינים. (#15509)

שרטטים

- דרושים שרטטים/ות, בעלי ניסיון בשרטוט מדידה. 03'293213 (#913)
- שרטטת למשרד הנדסי למיזוג אויר ואינסטלציה סניטרית. (#3360) 03'297710
- דרוש/ה שרטט/ת קונסטרוקציות בניין, רק בעלת ניסיון. ביום: 03'442546, בערב: 052'553015 (#5175)
- שרטט/שרטטת, מבוגנת ונסיון בליזור, ידע בהכנת תיקי יצור, רצוי שרטוט מחשב המעולים מודפסים, מיידית שכר גבוה. "תיגבור" (#15007) 03'282257'8
- דרושים שרטטי מכונות, הנדסאי מכונות והנדסי מכונות לעבודה בונית, לפנות 458633 (#16467)
- למשרד מהנדסי חשמל ברמת גן, דרושה שרטטת לחצי משרה. (#3235) 746411
- דרוש/ה שרטט/ת, מבוגנות עם 3 שנות נסיון, בסוף מיגע איה. ת.ד. 1612 חולון. (#8038)

ביקוש עבודה

- בחור נכה + רכב, מעוניין בעבודה/חלקת שתפות. 03'615801 (#9900)
- מעוניינת בהדפסות אנגלית, צרפתית, עברית, בבית. 03'850890 (#12738) בערב.
- בעל כישורים בניהול ובשיווק עם נסיון, תואר שני, מעוניין במשרה מתאימה. ת.ד. 37343 תל־אביב. (#13153)
- מנהל חשבונות עצמאי – חיפול מיגורים לטאופים, משכורות, הנה"ח שוטפת. 052'33383, 052'442671 (#2255)
- שרטט מכונות מנוסה, מעונין בעבודה בשעות אחה"צ. (#2596) 03'363127
- מהנדס מתחיל הרציני, נסיון בהפעלה ובאלקטרוניקה, יוסי. (#2931) 03/862038
- זוג תנאים מחפש קיבוץ/מושב למעבדים באיזור באר־שבע. (#3298) 065'97236
- פטיטוריית + ידיעת אנגלית, צרפתית, מעוניית בעבודה פקידותית. (#3299) 03'445746
- אקדמאי, צעיר, עם קשרים מסחריים באירופה – בעבודה בעולת אחר בשוק. 053'30910, בערב. (#4139)
- צביעת חדרים ודלתות, חידוש מקודים, באחריות. 03'705249 (#4604) בערב.
- סבל + עתיד + ידע מכני כללי, מעוניין בעבודות. 03'851971 (#5167)
- מנהל מכירות, קשרים טובים עם ועדי עובדים ומוסדות, (#7027) 052-21233
- הנדסאי והנדסאית מוסמכים, מתחילים, בעלי־פוטנציאל, בהצעות מתאימות. 03'843201, (#7613) 03'856674
- חשב – מנהח"ש מוסלב, 34, 11 שנות נסיון במחשבים, העשייה וביטוח. 03/267272 יונה ת.ד. 1125, הוד השרון. (#8582)
- עיבוד תמליל על מחשב פי.סי. מקבלת עבודות להדפסה, כמון: מכתבים, מאמרים, פרוטוקול וכדומה. (#16296) 03'452933
- מהנדס בוגר רציני הדינאמי, בר־שר ארגון/ניהול האדמיניסטרציה. בהצעות נא לפנות ת.ד. 5441 הרצליה. (#16741)
- מעוניין בעבודה כמפעל בנין על מנוף המותקבל ידני. 052'457019 (#7866)
- בפתורים ולולאות, שרות טוב וזול, דרך יפו, תל־אביב 2, צלח. (#16097) 829459
- רציני + נסיון + משאית, 3 טון, בהצעות רציניות. 918607 (#12803)

מכוניות

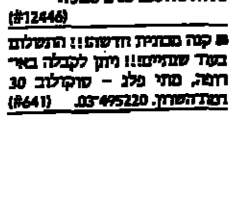

- פולקסווגן דיזל דבל קבינה, דבל ל'נט 1983, טרנזיט דבל קבינה 1976. 03'236196 מ־15:00. (#12446)
- קנה מכונית חדשה!! התשלום בעוד שנתיים!! ניתן לקבלה באורוזה, מתי פלג – סוקולוב 30 רמת־השרון. (#641) 03'495220
- "אוטו ספיד" מתחדקת מציע פיאט אונו 1984 + פולו 505 1981 + מזגן. סובארו 1300 1983 + פיאט 127 1983 + אלדסמוביל אומגה 1978 + סוזוקי ג'יפ 1979 + אלפסונסיל קטלס 1978 + אופל קדט 1979 אוטומאטית. 03'918373, (#12541) 03'904744
- בהזדמנות!! הייתה!! ומסומ!! מרקווחת!! טרנזיטים!! וסטיישנים!! משופצים באחריות!! "רכב ישראלי" בן צבי 33 יפו. (#15195) 03'836246 03'825718
- ביבוא אישי כל סוגי הרכב מגווניה, סוקולוב 30, רמת השרון. (#3916) 03'492482, פלג מוסכריץ.
- במחירי בלגיה בישראל, מכוניות ביבוא אישי, ללא עמלה, כל סוגי המכוניות, מתאים במיוחד לעולים חדשים ולבים. בחיפה 04'383930, במשרד בבלגיה 003234550233 טלקס (#7239) 34378
- ג'יפ 1978, 1980, 1983, "אוטו יוסקה". במשרד: 03'383128 (#17806)
- הזולה הרשמה לרכבי 1987: אופל, פורד, אודי, גולף, ב.מ.ו. מתי פלג – סוקולוב 30 רמת־השרון. (#780) 03'492482
- חברה בלגית מציעה לעוסקים ביבוא אישי: אופל, אאודי, ב.מ.וו., סובארו, פולקסווגן, דייהטסו, פרארי, מרצדס, במחירים מיוחדים + הנחה !!! חיפה 04'383930, בבלגיה: 00'32'3'4550233, טלקס (#7245) 34378
- "סל־שרותים", המשרד שלך לקבלת מודעות לעיתונים, מיזה וישראבית. (#5892) 03'333838
- טלפון מיוחד למסירת מודעות: 03'885885, לשרותך 24 שעות ביממה. "פרסום אוך". (#12863)
- ישיזות מהשכרה!! פורות + הונדה + סוזוקי אלטו אוטומטית 1985 + פיאט 131 אוטומטית 1983, אפשרות הוזלה ברכב ישן בתשלומים. 03'490683 בעבודה: (#15878) 063'24527
- לאספקה מיידית !! באשראי לשנה !! פורד + אופל + אאודי + גולף + כל רכב אירופאי !! 1986 הרשות !! תנאים מיוחדים לסטודנטים! 03'235824, 03'225217 (#6013)
- לעולים!!! מרצדס, ל'טות דיזל, אספקה מיידית. 052'550768 בערב. (#6754)
- לפאזים, פז'ו 305, ראשונה, לאחר תאונה. ביום: 055'35720, בבית: 03'582842 (#12697)
- לעולים ועולים חדשים, תנאים מיוחדים לקבלת רכב חדש. מתי פלג – סוקולוב 30 רמת־השרון. (#807) 03'491677
- מכוניות הנדוג מציעה מבחר מכוניות + קניה, החלפה. (#7965) 03'733306
- "סייק" פולקסווגן, דיזל קבינה כפולה דבל ג'נט 1983 – ריוואר. 1983 – סובארו סטיישן לפני פוד מוח. 1979 – פיג'ו טנדר. 1977 – טרנזיט קבינה כפולה, 1976. (#2584) 16:00 מ־03'236196
- סובארו 1400, 1978, פיאט 127, 1982, במצב טוב, לראות במוסך "רפתה", המסגר 16 ת"א. (#10294)
- סובארו!!! 1300!!! אופל!!! אאודי 80-100 ביודי בנבולי!!! (#8293) 03'5462039
- רכב קודם כגיש!! פליגוט פודרי 1978 + אסטן 1978!! פי־ 1974!!! הולד 1978, 1976, 1975 1972 סטיישן!!! סובארו 1979, פיאט 127 1977 + ספורט 1981!!! 124, 1980!!! ברנדה 1978!!! פיאסטה 1980 סטיישן!!! חיפושית 1973, 1968!!! טנדרים: פז'ו 504, 81 + ארגזו!!! סובארו 81 + ארגז 4x4!! כ"כ מכונית במצב עשיה, אפשרות להחלפה!!! 03'910059 (#13305)
- שוק המכוניות בדולפינריום, קניה – מכירה – החלפה, ביטוח: שני, שלישי, רביעי וחמישי. (#17164)
- שרות לקבלת מודעות בטלפון, ללוח מעריב, בכרטיסי אשראי: ויזה, ויזה + 30, ישראכרט היינרס: 03'227117, 03'227118, מחוץ כל הזמן, (מ־7:00 בבוקר, "פרסום – אילאל". (#9933)

אאודי

- 80/1300, 1983, מזגן + תוספות, בחירון. 03'9224251, 052'450842 (#14493)
- 1600, אוטומטית, 80, 1983, סרכה. 053'34648, לא בשבת. (#6586)
- 80, 1985, כחדשה מזגן + מסוכת טסט לשנה. 052'33315 (#3069)
- 80, 1985, יד ראשונה, 1300, בירה תוספות. 063'31019 (#3328)
- 80, 1982, 16,000 ק"מ, שמורה, מחירון 83. 052'87132 (#3566)
- 80, 1983, 1600, אוטומטית, ראשונה, מזגן, 34,000 ק"מ. 03'299661 (#4609)
- 80, 1982, יד ראשונה, 1300, (#4753) 051'31359, 08'457803
- 80, 1985, ראשונה, מטלי, 12,500 ק"מ. 806769, 804467 (#16663)
- 80, ג'י.אל, 1982, 1600, אוטומטית + מזגן + השבל. 03'9233160 (#17547)
- 80, 1982, 1300 סי.אל ראשונה, מצויינת. 057'690020 (#15697)
- 80, 1800, 1984, S.C אוטומטית + מזגן מקורי + כוח + תוספות. (#8957) 03'763040
- 80, אוטומטית, 1600, 1982, טסט לשנה. 052'72266, (#3267) 052'70181
- 80, אוטומטית, 1600, ראשונה, 1979, 70,000 ק"מ. 03'918672 (#5049)
- 80, 1600, אוטומטית, ג'י.אל, 1983, מיטלי, מזגן, הגה כח, 45,000, מחירון, בכמה. 063'99051 (#5518)
- 80, 1600, אוטומטית, 1983, מרק, יד ראשונה. 03'2999974 (#8667) 03'476069
- 80, ג'י.אל.אס. 1980, 45,000, ראשונה, מטאלי + מזגן + טסט, ניר רגיל, 18,500 ש"ח. (#5001) 03'5561983
- 80, 1983, סי.אל. ראשונה, 26,000 ק"מ + טסט. 03'765625 (#6755)
- 80, 1983, 1300, ראשונה, טסט לשנה, שמורה. 804347 (#7908)
- 80 T.S 1984 מטאלי 30,000 ק"מ 1300 051'25743 (#8049)
- 80, 1983, אוטומטי, 32,000 ק"מ, מכבב 03'392724 (#8561)
- 80, ג'י.אל.אס. 1977, אוטומטית, פרטית מהדורה. 03'955687 (#11852) 03'997250
- 80, 1984, אס.סי. ראשונה, 21,000 ק"מ, מצויינת. 749973 (#13078)
- 80, 1983, 1600 אוטומטית, כי + מטרנה. 03'497798, 03'479858 (#14215)
- 80, 1984, 1300 + מזגן מטאלי + תוספות, ראשונה. 03'911872 (#14773)
- 80 סי.אל 1600, 1983, אוטומטית + הגה כח, ראשונה, כחדשה. (#14879) 312258
- 80, 1983, יפהפיה + רדיוטייפ, מחירון, 48,000, 053'32825, (#16390) 053'43769
- 80, 1600, ג'י.אל. 1983, אוטומטית, 46,000 ק"מ. 057'699144 (#15474)
- 80, 1600, 1983, אוטומטי + מרק, ראשונה, מרופא. 052'444405 (#15854)
- 80, 1600, 1982, אוטומטית, מראשונה, 17,500 ק"מ. (#16760) 052'83925
- 80, 1600, 1983, אוטומטי 32,000 ק"מ. 03'872752, בשישי שבת. (#13503)
- 80, 1600, אוטומטית, 1983, טסט, מזגן, 36,000 ק"מ, (#12334) 03'451370
- 80, ג'י.אל. 83, אוטומטית, 40,000 ק"מ. 03'738579 (#9920)
- 80 סוף 83 סי.אל 1600, אוטומטי + מזגן, אורגינל בשמרד. (#14846) 052'31776
- 80, 1300, 82, 57,000 ק"מ + טסט, רדיו ואנטנה. 03'915662 (#2198)
- 80, 1300, 1981, 50,000, טסט ואגרה לשנה. 063'77049 (#3890)
- 80, 1300, 1982, יד ראשונה, בל', שמורה. 052'89096 (#6636)
- 80, 1300, 73, אודי אבגרל. (#13276) 04'991384
- 80, 1300, 1983, ראשונה + תוספות + טסט לשנה. 03'797944 (#14771)
- 80, 1300, 1983, מטאלי + מזגן + מערכת. 03'497965 03'613941 (#15362)
- 80, 1300 סי.אל 1982 להחלפה + מערכת אקולייזר. 03'338021 (#15880)
- 80, 1300 סוף 82, יד ראשונה, טלפון: 03'9366726 (#15930)
- 80, 1300, 1984, סי.אל מטאלי, מראשונה, 20,000 03'5591963 (#16067)
- 80 1300, מיטלי, 1983, ראשונה, 26,000. 052'541144 (#6524) 052'541177
- 80, סוף 82, 1300, ראשונה, 24,500 ק"מ. 03'458478 (#4489)
- 80, 1300, 82, ראשונה + מזגן, במצב מצויין. 03'254504 (#13911)
- 80 ג'י.אל, 1600/5, 1982, החלפה. 03'332861, 08'435712 (#15874)
- 80, 1380, 82, יד־שניה, מצב מצויין + רדיו. 955391 (#3855)
- 80 1600 82, אוטומטית, מעולה, טלפון: 08'452936 (#8414)
- אאודי 83, 1300, מיטלי, טסט לשנה + היטל + רדיוטייפ, מצב מעולה. 9224081 (#17070)
- אאודי 80, 1983 + מזגן, מצב מצוין. 053'43862, 053'43861 (#2065)
- אאודי 80, 1984, במצב מעולה. (#3242) 03'908933 21:00-9:00
- אאודי 80, 1982, יד ראשונה. 069'44069, 069'40525, בעבודה. בערב. (#5014)
- אאודי 1600, 1982, סי.סי. ראשונה, 58,000 ק"מ. 04'966800 ביום, 04'9867705, בלילה. (#5767)
- אאודי 80, סי.אל. 1983, יד ראשונה, מחירון. 590204 (#14783)
- אאודי 80, 1984, מיטל, יפהפיה, 30,000 ק"מ. 052'543859 (#14864)
- אאודי 80 ג'י.אל, 1983, 1600, 34,000 ק"מ. 04'246173 (#15020)
- אאודי 80, 1981 1300, ראשונה, טסט לשנה. 04'245856 (#15246)
- אאודי 80, ג'י.אל.אס. אוטומטי, 1977 + טסט, מחירון. (#15495) 03'9323255
- אאודי 80, 1982, 1300, ראשונה, 60,000 ק"מ 9227128, מ־13:00. (#15966)
- אאודי 1300, 1982 + מזגן ומגרה, 16,000 שקל. 03'379797 (#16982)
- למכירה בהזדמנות, שתי מכוניות 1250 דולר, אאודי 100 אל.אס 1971, סמר (מושכת לשיפוץ) 2,000 דולר אאודי 100 אל.אס 1973 + טסט שנה חדשים (מנוע לפני שבוע). 04'924545, מ־10:00-16:00 (#15418)
- כמעט אאודי 1.3, 1.6 וחדישים. (#12348) 051'24935
- מפספורט לספורט, 80, 1600, 1980, אוטומטי. 03'249646, (#3093) 03'496526
- סי.אל. 80, 1300, 1983, מטאלי, ראשונה, טסט. 03'635691 (#4571)
- סי.אל. 1983, מצב מצויין, טסט לשנה. 052'63179, 052'631145 (#7350)
- סי.סי. 1300, 1986, יד ראשונה, 6,500 ק"מ. 051'28214 (#16521)
- אאודי 80, 1600, אוטומטי, 1983, ראשונה 40,000 ק"מ כחדשה + טסט לשנה + אזעקה ממוחשבת + מערכת סטריאו, 32,000 ש"ח. 03'201399 יואב. (#6273)
- אאודי 80 1600, אוטומטית, 83, 10,000 ק"מ. 03'702065 (#13445)
- אאודי 80, ג'י.אל 1600, אוטומטי, 1983, ראשונה. 03'996683 (#6460)
- אאודי 80, 83, ראשונה + מזגן, מחירון. 03'5515671 בשבת. (#1923)
- אאודי 80, 83, 1300, יפהפיה!!! 03'331574, הבוקר 03'427921 (#5699)
- אאודי 80, 83, 1600, אוטומטי + מזגן. 059'73827, 059'74735 (#5714)
- אאודי 80, 1300, 82, 50,000 ק"מ. 04'982325, 04'987530 (#14757)
- אאודי 80, 1300, 82, 50,000 ק"מ. 04'982325, 04'987530 (#14924)
- אאודי 80, 1300, 82, ראשונה, תוספות. 911546 בערב. (#5181)
- אאודי 80/1300, 1983, ראשונה, 40,000 ק"מ. 803498 (#5677)
- אאודי 80, 1300, 1983, 27,000 ק"מ, ראשונה. 052'27814 (#12830)
- אאודי 100, 1983, מנוע 2200, אוטומטית וכל התוספות, מזגן מקורי. 02'343456 (#1744)
- אאודי 100, 81, מצב מצוין. 03'9225453 (לא בשבת). (#15102)
- אודי 100, 1986, חדשה!!! אפשרי גם להדיר, או מכור מטוס!! (#656) 03'225217, 03'235842
- אודי, 80, 1300, 1983, ראשונה + טסט + תוספות. 03'894490 (#14276)
- בהזדמנות, אאודי 80, 1300, 1983, מטאלי + טסט, שניה (מה שכבת). 9643389 (#16960)
- ראשונה, אודי 80, סי. אל. 83 + תוספות, מחירון. 08'228478 (#6259)
- אאודי 80, 1984, ידראשונה, 40,000 ק"מ + תוספות. (#14939) 03'483511
- אאודי 100, אוטומטי + מזגן, מודל 1978. 053'92313 יפיפה. (#8575)
- אאודי 80, 1600, 1982, ג'י.אל. אוטומטי, מיטלי. 03'594887 (#555)
- אאודי 80, 1600, 1983, 26,000 ק"מ, מכבה. 03'224429 (#5523)
- אאודי 80, ג'י.אל, 1600, 83, מזגן אורגינלי, הגה כח, נעילה מרכזית, חלונות חשמליים, מחירון + תוספות. 03'948992, 03'951057 (#6966)
- אאודי 80, 1600, 1976, אוטומטית + מזגן, מצויינת. 052'445003 (#7520)

אוטוביאנקי

- 1978, במצב טוב. 067'95935 (#16555)
- 79, שמורה, מכני מעולה, 75,000 היטל + טסט. 03'5462197 (#2819)
- אברט 82, 81,000, ראשונה, מטאלי, מצויינת. 052'450179 (#4875) 03'356313
- אברט, 1982, 40,000 ק"מ, שמורה. 02'423184 ובעבודה (#5919) 02'841411
- אברט 1983, מעולה, 30,000 ק"מ + טסט. 03'839693 בעבודה. (#6756)
- אברט 82, יפהפיה כחדשה, טסט לשנה + היטל. 03'310127, (#17139) 03'258705 בעבודה.
- אוטוביאנקי אלגנט, 83, 45,000 ק"מ, יד שניה. 470584 (#1213)
- אוטוביאנקי 1979/84, שמורה, במצב חדש. 052'20148 (#1213)
- אוטוביאנקי, 1979, טסט לחצי שנה, רדיו, מחירון. 952385 (#5468)
- אוטוביאנקי 77, שלישית, מצב טוב, מחותו למחירון. 9724279 (#2311)
- אוטוביאנקי, 1979, מצב מצויין (לא מהשכרה). טלפון: 08'474456 (#6020)
- אוטוביאנקי אברט 77, במצב מעולה. 03'319752 מ־21:00 בערב. (#6491)
- אוטוביאנקי אבארט + טסט, שלישית, ביום: 479050, עבודה (#9044) 493928
- אוטוביאנקי 77, מהשכרה, שניה, מצב מצויין. 03'769333, (#14876) 03'771549
- אוטוביאנקי לומיר 1982, בהזדמנות מכני נדיר + מערכת. (#16117) 826912
- אוטוביאנקי 1982 (מהשכרה) במצב מכני מצויין. 03'311292, (#13670) 03'902285
- אלגנט, 1983, 39,000, שניה שמורה הטכולציה!!! 03'444954 (#13651) 03'473603
- אלגנט 82, 51,000, פרטית, מחיר מחירון. 063'33897, 063'32871 (#7332)
- אלגנט, 1979, 80,000, שלישית, טסט לשנה, שמורה. 03'447616 (#3549)
- עילית, 1984, יד ראשונה, פרטית, 14,000 ק"מ + מזגן, 15,000 ש"ח. 03'5464310, בית (#2223) 03'428089
- עילית, 1983, מצויינת!!! ראשונה, 28,000 + רדיוטייפ, 03'281419 (#17455) 03'261303
- עילית 85 "יפהפיה" יד ראשונה. (#16718) 340432, הבית 727121
- אלגנט, 80, 70,000 ק"מ, שלישית, מצויינת, אחה"צ 956354 (#10530)
- אלגנט 80, שמורה ויפה, מחיר מחירון. טלפון: 03'9224584 (#16009)

■ אקסטל, 84, 21,000 לבנה, חלונות חשמליים, מחירון. 791245
(#3283)
■ בהזדמנות, לנזיר 82, יד ראשונה, 55,000 ק"מ. 03-410878
(#5220)
■ בהזדמנות אוטוביאנקי לנזיר 1981, להשכרה + מערכת שמורה. 03-832285
(#13279)
■ לנזיר 84, 45,000 ק"מ, בהשגחה, מצויינת. טלפון: 03-9327372
(#15785)
■ לנזיר 1979, 74,000 ק"מ, מצויין + היטל וטסט. 03-889907
(#7592)
■ לנזיר 1981, שניה, פרטית, 54,000 ק"מ. 03-594341 בערב.
(#3985)
■ לנזיר מהשכרה 80, 90,000 ק"מ, 5800 ש"ח. 03-9232148
(#3430)
■ לנזיר 79 + היטל + רדיו, 80,000 ק"מ, מחירון. 03-740042
(#2872)
■ לנזיר 1982, 70,000 ק"מ, יפיפיה, מחירון. 03-5565738 בערב.
(#3925)
■ לנזיר 1981 + טסט, מצויינת, שמורה. לא בשבת 03-5566550
(#4825)
■ לנזיר 82, פרטית, שניה, מצויינת, 44,000 ק"מ. 03-732919
(#4842)
■ לנזיר 1983, מהשכרה, יד ראשונה, שמורה, היטל שולם. 03-428332, 03-412269
(#7417)
■ לנזיר 81, כחולה, מצב מצויין, יפהפיה, מחירון. 03-341756
(#15089)
■ לנזיר 1983, במצב מעולה. בעבודה: 052-36541, בבית: 052-33186
(#16918)
■ לנזיר 82, במצב מצויין. בעבודה: 03-821026, בבית: 03-915770
(#7284)
■ לנזיר 1979, פרטית + רדיו + אזעקה. 052-556318, 052-559897
(#15794)
■ זכות מיידית לנזיר 1986 במחיר מופחת. 03-723810, 03-410619
(#8447)
■ מכונית אוטוביאנקי 1984, ישירות מהשכרה + טסט, כחושות. 052-540875
(#7331)
■ עלית 1982, טסט חצי שנה, מצויין. 067-20096, 067-97050
(#3303)
■ עלית 1985, מיטלי, ראשונה + רדיוטייפ, מיוחדת + תוספות. 740734
(#3919)

אוסטין

■ אוסטין 1300, מטרו, 1984, כחושה, 17,000 ק"מ. 03-855435
(#9426)
■ מטרו 1000 ראשונה 1983, 52,000, לבנה + טסט. 03-991641
(#3095)
■ מטרו 1300 1985, 8,000 ק"מ, טסט לשנה. 03-254686
(#6588)
■ מטרו 1.3 סוף 85, 5 דלתות. 03-458992, 03-259795
(#1971)
■ מטרו 1300, 84 ראשונה, מצויינת. 03-396681, 03-396561 אחה"צ.
(#3494)
■ מטרו, 1300/5, 1986, עם זכויות עולה. 03-808171
(#10561)
■ מיני מיטו, 1979, במצב מצויין, 67,000 ק"מ, ראשונה. 03-719761
(#9912)

אופל

■ 1300 אס, לוקסוס, 82, ראשונה, 5. 04-247479, 04-644171
(#14075)
■ 1600, אס, גיר אוטומט, 83, מכבה. 08-231248
(#16146)
■ אופל אסקונה, 1300, 1983, 35,000 ק"מ, מצב מצויין. 03-762043, 03-704655
(#1964)
■ אופל רקורד אוטומטית, 1700, 1977, סטיישן. 358869 אחה"צ.
(#8161)
■ אופל רקורד, 1700, 75, ממחירון + אנבזל. 5517163
(#4008)
■ אופל קדט 1300, 83, 27,000 ק"מ + תוספות. 03-915201
(#17005)
■ אופל קדט 1979, יד שניה, 10,000 ש"ח. 588006
(#14223)
■ אופל קאדט 83, אוטומאטית יד ראשונה. 055-83753
(#1988)
■ אסקונה, 83, מיטאלי, 39,000 ק"מ, שמורה, אזעקה + תוספות, ראשונה. 065-55038, 065-56772 לא בשבת.
(#13073)
■ אסקונה 1300 אוטוסטי 1983, 10,000. 03-311116, ב-15:00-20:00
(#3458)
■ אסקונה 1300, אוטומטי + מזגן, 1982, יבוא אישי. 03-332857, 052-552870
(#4717)
■ אסקונה, 1300 אס, 1983, רגיל, 29,000 ק"מ + מזגן + היטל וטסט. 03-359951
(#8276)
■ אסקונה לוקס 1600, 1983, אוטומטית, ראשונה, מכבה. 051-35810
(#13533)
■ אסקונה 1600, אוטומטית, 1980, יד שניה, 73,000 ק"מ. 03-911625
(#13822)
■ אסקונה 1300, 1983, אוטומטית, מעולה, שישי שבת. 03-340331, ובחול 03-339139
(#14792)
■ אסקונה 1300, ראשונה, 1982, צורה חדשה לוקסוס. 03-9325866
(#15308)
■ אסקונה 1300 אס. 1983, מחודשת. בהזדמנות 828915
(#16105)
■ אסקונה 1300 אס, 1983, דה-לוקס, כחודשה + טסט היטל, מחירון. בעבודה: 053-24227, בבית: 052-82181
(#16652)
■ אסקונה 1300 אס. 1983, ראשונה, מצויינת, 5 דלתות + תוספות, 19,500. 052-25449
(#16720)
■ אסקונה 1300 אס. 1984 + מזגן + תוספות, 40,000 ק"מ, במצב מצויין, 14,500 דולר. 052-445288
(#16728)

■ אסקונה 1300, אס. לוקס. 1983, מטאלי, מבוא אישי. 03-341868
(#6138)
■ אסקונה אל.אס. 1300, 1986, מיטאלי, יבוא אישי. 03-5513726
(#7578)
■ אסקונה 1300, 1982, מאויס מצויינת תוספות. 03-5577453, 03-590333
(#7711)
■ אסקונה, 1983/5, 1300, 37,600, בקו, מיטאלי. 9644517
(#6026)
■ אסקונה 1300, 1980, במצב מצויין. 5511033, אחרי 15:00.
(#5951)
■ אסקונה 1986, אוטומטית, 1600 אס, ראשונה + כל השיכלולים, מיטאלי. 03-7510924
(#454)
■ אסקונה, 1600/5, ג'י.טי.אס. 1985, אוטומטי. 15,000 ק"מ, מחירון. 03-345031
(#2691)
■ אסקונה, 1983, 1600, ראשונה, 51,000, מעולה, מזגן + תוספות, מחירון. 03-346321
(#3486)
■ אסקונה 83, 1600, אוטומטי, ראשונה, 67,000, לוקס. 03-806180
(#5355)
■ אסקונה 1983, 1600 לוקס, ראשונה, גיוון אוויר, 48,000 ק"מ. 052-442239
(#6661)
■ אסקונה 83, 1600, 5/5, אוטומטית, ראשונה + מזגן. 03-342812
(#7138)
■ אסקונה, 81, 1600, במצב טוב, 45,000 ק"מ. 03-956918
(#7198)
■ אסקונה, 1983, 1600, אוטומטית, לוקס, ראשונה, מכבה. 08-236447
(#7583)
■ אסקונה 1983, 1600, אוטומטית + תוספת, גדודה, מכבה. 08-230422
(#14553)
■ אסקונה 1982, 1600, אוטומט, מזגן, תוספות, ראשונה, 33,000. 945798
(#15136)
■ אסקונה 1981, 1600, אוטומטית + מזגן, מראשונה + צבעונית. 03-482915
(#13239)
■ אסקונה 1600/5, אס/לוקס, אוטומטית, 1983, ראשונה, תוספת. 03-458094
(#7567)
■ אסקונה 84, מטאלי, מזגן + תוספות. 067-90696, 067-90325
(#2497)
■ אסקונה דה-לוקס, 1984, 14,000 ק"מ, כחושה. 952807
(#7015)
■ אסקונה 1600, אוטומטית סופר 83, מכבה. טל: 03-470065
(#3288)
■ אסקונה 1300, אוטומטית, 83 + תוספת. 03-828569, ובערב: 03-448149
(#5746)
■ אסקונה 1300, 83, ראשונה, מזגן, 40,000 ק"מ, מחירון. 350352, 659063
(#7467)
■ אסקונה 1983, אוטומט 23,000 ק"מ, ולמסירה זכות למטבאור 1986 אוטומאס. 03-823143, 03-843930
(#16426)
■ אסקונה, 83, 1300, אוטומטית, 30,000 ק"מ, לפי מחירון. 063-31364
(#2419)
■ אסקונה, 84, 1300, 20,000, ראשונה + טסט + תוספות. 03-5515135
(#2818)
■ אסקונה 1984, 5/1300, 14,000 ק"מ. 03-9714221, 03-885838
(#3230)
■ אסקונה 82, 1300, אס אוטומטית, ראשונה, 47,000. 03-9716528, 03-9326355 בעבודה, לספר.
(#3835)
■ אסקונה דה-לוקס 1300/5, אוטומטית, 1983, מכבה + תוספות. 055-52690, 055-25458
(#4628)
■ אסקונה, 1983, 1300, אוטומט, דה-לוקס, טסט לשנה. 08-226463, 08-241245
(#5711)
■ אסקונה 1981, 1300, מהשכרה, אחרי אנבזל כללי, בהזדמנות. 310547, לא בשבת.
(#6623)
■ אסקונה, 1983, 1300, אף 5 לוקסוס, 44,000 ק"מ. 053-88818
(#8057)
■ אסקונה 84, אס. 1300 + מזגן + טסט + היטל. 03-957496 (לא בשבת)
(#14421)
■ אסקונה 4/ 1300, אס.לוקס, 84, 19,000, 5 הילוכים, מיוחדת בטיפוח, תוספות. 03-723119
(#13615)
■ אסקונה, 1982, 1300, אס, 5 דלתות. 19,000. 063-23893
(#6489)
■ אסקונה 1600, 82, אוטומטית, לשעבר ביה"ס, כחושה. 490753
(#6315)
■ אסקונה 1300, אס, 82, אוטומטית, שניה, טסט. 03-901004
(#6689)
■ מזדמנת, אסקונה 1300, אוטומטית, 1983, 30,000. בערב: 065-97516
(#4760)
■ קאדט, 5 דלתות, 1300 מטישל, ראשונה. 03-299551
(#9793)
■ קאדט סטיישן 1982, 1300, אוטומטית, שמורה + אזעקה, יד ראשונה. טלפון: 03-425059
(#8390)
■ קאדט אס. 1983, 1300/5, ראשונה, 59,000. 868444
(#16169)
■ קאדט, סוף 1982, 1.3 אס, ראשונה, 3 דלתות. 03-426546
(#10597)
■ קדט, 83, 29,000 ק"מ, כחושה. טלפון: 03-290583, 03-621929
(#7523)
■ קדט 1300, 1982, ראשונה. 03-581073 בערב ובשבת.
(#3139)
■ קדט, 1600, 1985, ג'י.אל.אס אוטומטית, יבוא אישי, מיוחדת, המון תוספות. 7500, 9327335
(#17125)
■ קדט 1300, אס 1983, 5 דלתות, אוטומטית, מבוא אישי, יד ראשונה. 03-910842
(#13047)
■ קדט 1300 1982, אוטומטי, 36,000 ק"מ, ראשונה. 03-895091
(#15209)
■ קדט 1976, במצב טוב. טלפון: 04-942769 (לא בשבת)
(#13775)
■ קדט 82/1300, יפהפיה, 45,000 ראשונה. 03-398015, 052-83668
(#3998)
■ קדט, סטיישן, 1983, 1300, 35,000 ק"מ + מערכת. 03-852440
(#5268)

■ אסקונה 83, אוטומטית, 32,000, מיטלי, לוקס, ראשונה. 03-9224844
(#3366)
■ אסקונה 1600 אס, שניה, 81, לוקס, אוטומטית. 04-253060
(#7504)
■ אסקונה, 80/1300, 92,000, השכרה לשעבר, במצב מצוין. 03-996474
(#6279)
■ אסקונה 82, 1300/5, אס. אוטומטי, מצויינת. 03-801488
(#6331)
■ אסקונה, 1982, 1300/5, אס. אוטומטית, 50,000. 03-476538
(#14683)
■ אסקונה 1983, אס.אל. בביה"ס. שישי: 589759, שבת: 833420
(#7959)
■ אסקונה לוקס 83, ראשונה, מצב מעולה, רדיוטייפ, טסט לשנה. 057-52317 בעבודה, 057-53438 בבית.
(#5258)
■ אסקונה, אוטומטית, 1983 + מזגן + היטל, כחושה. 460517, 592372
(#6399)
■ אסקונה 1983 אס. מצויינת, מטאלית + תוספות, מחירון. 052-552873
(#7472)
■ אסקונה אוטומטית 1980, סייג, אזעקה, מעולה. 051-38655, 03-331550
(#13493)
■ אסקונה לוקס 1982, ראשונה + היטל + תוספות, 33,000. 08-220064
(#15184)
■ בהזדמנות!! אסקונה, 1300, 1986, ג'י.אל.אס חדשה + תוספות, אזעקה ממוחשבת. אפשרות החלפה. 08-233519
(#15645)
■ בהזדמנות!! אסקונה 1983, 5/ 1600, אוטומטית + מזגן, מכבה. 02-420551
(#1206)
■ לבעלי אופל 82, 83, המובילים ב"אבילוך" שטן – המפתן בהסקן נמיר, בני ברק, הירדן 35. 798656
(#5300)
■ למכירה, אופל אסקונה אס, 1300, אוטומטי, עם מזגן ורדיו-טייפ, 1983, יד ראשונה. טלפון 723078 או 9644205
(#3972)
■ למכירה אסקונה 1983, אוטומטית, ולמסירה זכות למטבאור 1986, אוטומטי. 03-823143, 03-843930
(#7553)
■ לצעירים "מכונה ספורט" 1972 מצויינת + רדיו. 03-413449, 03-7510994
(#16653)
■ מכבה, אסקונה 1.6 6/85 ג'י.אל, אוטומטית, 7,800 ק"מ, 35,000 ש"ח. 315233, 770934
(#10479)
■ מעוניין באסקונה 1.6 סופר אוטומט 84, ראשונה, פרטי. 03-913160, 03-913188
(#2214)
■ קדט 1300 אס, 5/82, ראשונה, 48,000 + היטל. 08-227386
(#16428)
■ קדט 83, אוטומט מכבה, ראשונה, 35,000 ק"מ. 840422
(#2246)
■ קדט סטיישן, 1982, 40,000 ק"מ. 03-953935 ובעבודה 03-945721
(#5854)
■ קדט 13, 4 דלתות, סוף 82, 39,000 ק"מ, במצב מצויין. 08-234725
(#8104)
■ קדט 79, אוטומטית, מהשכרה, מצויינת. 339738 ליצחקי, 778440
(#2833)
■ קדט ג'י.אס. ספורט, 1984 כחודשה + התוספות!! 03-482726, 412775
(#7942)
■ קדט סטיישן, 77, יד שניה, מצב מצויין. 03-900385
(#15876)
■ קדט סטיישן 84 כחודשה + היטל + מערכת, 22,500 ש"ח. 03-5321621
(#7382)
■ קודה 1000 סי.אר. 1985, 23,000 + מערכת + אזעקה. 08-472424
(#1709)
■ קודה 1000, סי.אר. 1985, רדיוטייפ, אזעקה, 14,000. 03-9326593
(#8451)
■ קודה S/1000 86, באחריות, 800 ק"מ + תוספות. 03-5510208
(#5783)
■ קודה 1984, 1200 אס.סי.אר. 08-224010, 08-235177
(#4907)
■ קודה 86, 1200 אס. 5 דלתות, מחירון. 08-226244
(#6237)
■ קודה 12/5 אל.אס. 1986, מחירון. 03-313952, 03-457333
(#14384)
■ קודה 1985 סי.אר. 1.2 אס, 13,500 ק"מ. 03-808299
(#13806)
■ קטר 1.3, ג'י.אל.אס. 85, מיבוא, מטאלי, חלונות חשמל, גג נפתח, 21,000 דולר. 03-748223
(#7156)
■ רקורד אוטומטית, סטיישן, 1700, 1977, אנבזל וצבע, מצויינת. 055-82422
(#15028)
■ רקורד 1800, אוטומטית + מזגן, סוף 1983. 03-297256, 03-806433
(#8665)
■ רקורד, 1981, סטיישן, אוטומטית, מזגן, שניה, פרטית. 063-38367
(#8563)

אינוצ'נטי

■ 82, טסט והיטל. 03-7519427, עבודה: 03-992129 מ-17:00
(#2472)
■ אינוצ'נטי 1984, שחורה מהצבא בפברואר 1986. 4,500 ק"מ, טסט + היטל, חדשה!! בערב: 03-5593247, בעבודה: 03-763103
(#2068)

אלפא-רומאו

■ 1200, 1983, ראשונה, טסט + היטל. 03-494018 בשבת, 03-984446
(#14027)
■ 6,700 לאלפא סוד 1300, מצויינת, 1979 + טסט + אזעקה. 055-91470
(#4654)
■ אלפא סוד – 1200, 1981 + רדיו, שנהב, שמורה, ראשל"צ. 03-998794
(#3268)
■ אלפא סוד, 1200, 1982, טסט + אגזה + רדיו טייפ. 03-712603
(#4094)
■ אלפא סוד, 1982, שניה, 74,000 ק"מ, שמורה. 03-491225
(#16185)

■ אלפאסוד, 1979, 1351, מצב מכני מצויין. 08-471243, 053-24753
(#15203)
■ אלפא-סוד, 1983, שניה, 62,000, טסט וסטריאו. 03-989318, 03-585735
(#17034)
■ אלפא סוד, 1983, 1200, ראשונה, סדופא, 49,000, מצויינת. 03-9234934
(#5362)
■ אלפאסוד 81, 61,000, שניה. טלפון: 03-994124 שמורה.
(#8520)
■ אלפא 33, 1.2, 86, מזגן, מיטאלי + 03-494596, 03-402985
(#15162)
■ אלפאסוד 1982 בהזדמנות יד ראשונה, טלפון. 03-957497
(#5279)
■ אלפא-סוד, 1983, מהדרת, רדיו-טייפ, אזעקה, טסט, אדומה. 03-9224294
(#5648)
■ אלפא סוד 1983, ראשונה, אזעקה, אדומה. 03-886914, 03-340715
(#14870)
■ אלפטא 1600, 81, ראשונה, (מחוסרת). 03-427410, לישי בערב, 03-493995 בבית.
(#12468)
■ אלפטה 1800, 1979, יד שניה, מצב מעולה. 052-31106
(#4567)
■ אלפטה 1600, 1981 + טסט (אפשרות החלפה). 08-410658, 08-221065
(#14694)
■ אלפטה, ג'י.טי.וי. 1978, 1600, במצב מעולה, ג'נתים. 03-9227362
(#5684)
■ אלפטא 1600, 1982 + הרבה תוספות, משניה, במצב חדיש. 052-454473
(#8284)
■ אלפטא 1800, 1979 + מזגן + צבע + טסט, מחירון. 03-351345
(#16533)
■ אלפטא 79, מזגן, סייג, כחושה, פרטי חיצוני. 448379
(#14076)
■ בהזדמנות, אלפא 33, 1985, ראשונה. 03-257628 לא בשבת.
(#16045)
■ בהזדמנות, סוד 1982, 65,000 ק"מ, שניה, מצויינת. 03-957582
(#1993)
■ בהזדמנות, אלפא-סוד, 1982, מצויינת, ניתן להחלפה בזולה. 397725
(#16704)
■ ג'וליטה 1600, 1979 + מזגן + סטריאו, כחודש. 053-39563, 052-540875
(#14630)
■ ג'ונייר, 1968 + טסט, לפני אוברול, 800 דולר. 052-551107
(#9016)
■ מראשונה! סוד 1982, מיוחד! + תוספות! 33,000 ק"מ. 052-83072
(#14431)
■ סוד 1200 1982 + היטל, שמורה היטב. 03-375895, 03-719298
(#755)
■ סוד 1350, סי.אר. ספורט, 1979, ראשונה!!! 03-348001, 03-340372
(#1787)
■ סוד 1.3, 1981, שניה, מזגן, מעולה. 03-231256 בעבודה.
(#2128)
■ סוד, 1300, 1982, טסט + היטל, ראשונה, מזגן, רדיו, אזעקה. 03-664212, מיום א', 09:00-15:30
(#3030)
■ סוד 1.2, 1982, כמו חדשה + תוספת. 03-948528, 03-992985
(#5865)
■ סוד 1200, 1982, שניה פרטית + היטל + סייג. 03-258705
(#16971)
■ סוד 1350 1982 + מזגן + תוספת + טסט. 03-490683, בעבודה: 063-24527
(#17050)
■ סוד 1.2, אדומה, מודל 1982 + סייג. 03-932675
(#6431)
■ סוד, 82, 46,000 ק"מ, ראשונה, 7500 דולר. 03-581471
(#10509)
■ סוד 82, 36,000, שמורה לדוגמא + טסט + תוספת. 052-450266
(#2216)
■ סוד 1982, ראשונה, 35,000 ק"מ, יפהפיה + טסט. 03-768078
(#16596)
■ סוד 1200, 83, 68,000, ראשונה, כחודשה + רדיו טייפ. 08-222018
(#2126)
■ סוד, 1982, יד ראשונה, 63,000 ק"מ, טסט בדצמבר. 03-453644
(#5832)
■ סוד 1.2, 82, יד ראשונה, טסט לשנה. 421285
(#6454)
■ סוד 1.2, 82, ראשונה. טלפון 216735, 955448 בערב.
(#6969)
■ סוד 1200, 82 + טסט, במצב מעולה + תוספת. 804218
(#13873)
■ סוד 1.2, 82, ראשונה, 65,000 ק"מ, שמורה. 03-952980
(#13889)
■ סוד 1983, ראשונה, מצויינת, 32,000 ק"מ. 03-9369208 בחול.
(#15213)
■ סוד, סי.אר. 1974, במצב מעולה!!! 03-9322160, ובחול 03-916581
(#17369)
■ סוד, 1982, 1200, מצויינת, 50,000, עבודה 03-391349, בית 03-958106
(#1976)
■ סוד 81, יפהפיה, מצויינת, אוזן + תוספות. בבית: 055-86555
(#14950)
■ סוד 1983 + טסט + אזעקה, מצויינת. בערב: 055-53125, בעבודה: 03-612910
(#15013)
■ סוד 82, יפהפיה, טסט בדצמבר, מחיר מחירון. 052-453360
(#15779)
■ סוד, 1979, ספר, ראשונה, במצב טוב. 03-416884
(#17124)
■ ספרינט 1.5, 1983, מראשונה! פרטית! מעולה! 03-490683, 063-24527
(#4456)

אמריקאיות

■ אולדסמוביל קטלס 76, 2 דלתות, במצב מעולה, מנוע 6 טורי. 776555
(#16668)
■ אולדסמוביל דלתא רויאל, 1979, מראשונה + כל התוספות. 052-454473
(#2847)
■ אלקטרה 1979, 8 צילינדר חשמלי, משניה, מצויינת. 052-449917
(#4568)

■ "אוטו רץ'" צומת רעננה-כפר סבא, מציאה מבחר אמריקאיות, למכירה קניה והחלפה: דודג' דארט 75, אולדסמוביל קטלס 2,78 דלתות, אומגה 78/79, נובה 79, אאודי 80-85, 1300. 052-441426
(#5408)
■ אולדסמוביל אומגה, 2500, 1983, חדשה, 32,000 ק"מ, מחיר נמיש. 02-915949, 02-913381 שלוחה 21
(#3696)
■ אולדסמוביל דלתא רויאל 1983, 8 צילינדר + כל התוספות האפשריות, 50,000 ק"מ, ניתן להחלפה. 052-443821
(#2846)
■ אולדסמוביל קטלאס סופרים 1979 + 1980 8 צילינדר. 03-877999, 03-384587
(#16583)
■ אולדסמוביל דלתא רויאל, 1978, כל התוספות האפשריות (חשמליות). 052-443821
(#7335)
■ אולדסמוביל סטארפייר, 1976, קסטה (קומרות), 6 צילינדר, ספורט בהזדמנות. 053-37994
(#15508)
■ אולדסמוביל קטלס סטיישן 82, עם רב התוספות, במצב מצויין. 03-625281
(#14261)
■ אולדסמוביל קטלס סלון, מצויינת, כחודשה!! 1979. 03-7516090, 052-24914
(#9141)
■ אמפון 79, רביעית, מנוע 84, 15,500 ש"ח. טל: 052-31086, 052-22439
(#5170)
■ בהזדמנות, פורד מבריק, 1972 + מזגן, לעבודה/פירוק. 057-82751
(#7923)
■ ביואיק ריגל (4 דלתות) 1982 פל - שיכלולים! (8 צילינדר) חדשה! יד ראשונה. 03-456879
(#16264)
■ ביואיק ריגל 1977, 4 דלתות, כל התוספות האפשריות. 052-23526, 052-449917
(#15413)
■ ביואיק, ריגל, 1979, אולדסמוביל רוסיה, יד שלישית. 03-264379
(#13192)
■ ג'י.אם.סי. קבדלו, 1979, דגל, סמה, הגה כח + מזגן. 729717
(#15569)
■ דודג' דארט 70, מצב חדש. משעה 13:30. 03-831315
(#14943)
■ דודג' אספן 1980, אוטומטית ספישל אדישן, במצב מצויין!!! (מחירון). 03-284278, 03-238798
(#8579)
■ דודג' אריס, 1982 שמורה + טסט + מצאורה, חשמלית. 03-707820
(#14467)
■ דיפלומט או דודג לדודקן, יפהפיה, 1986, דודג' קראון אנ.אי, 8 צילינדר, מזגן, אוטומטית, הגה כח חבלה. להתקשר לנזאי, 02-248044 (יום ב'-ג')
(#3249)
■ כחדשה פונטיאק 1985 6,000 מכבה! למסירה מיידית. 03-729637
(#14947)
■ למכירה ביואיק סקילרק 1981, יד ראשונה. 03-625850, 03-495458
(#1865)
■ לרגל נסיעה ביואיק סקילרק, 1980, במצב טוב. 03-7519940, 03-381868
(#3136)
■ לציידים ולמבינים, לייאמט 1975, מצויינת, יפה בזול, ג'נוטים, סלקים, מערכת 60 ואט, אקוליה, מזגן, אנבזל כללי, בזוהה (קבלות), צמיגים מיוחדים, כל התוספות, טסט + היטל לשנה, מחיר-18,000 ש"ח. 02-432191 בזול.
(#7393)
■ מעוניין לקנות מכונית אמריקאית גדולה ומפוארת, 4 דלתות, שנת 83-82. 08-492297, 08-453893
(#4869)
■ פונטיאק פניקס 80, אנבזל, 16,500, למהיר החלפה. 052-26876
(#17120)
■ פונטיאק גרנד לאמנס 74, 4 דלתות + תוספות. 03-282446, 03-285095
(#12562)
■ פונטיאק סנברד, 79, ראשונה, יפיפיה, אפשרות להחלפה. 03-258705
(#7943)
■ פונטיאק פניקס 80, מכבה, חשמלית, הייבת להימכר, 15,000. 03-5462482
(#8455)
■ פיורי 3, 74, מנוע 80, אוטומטית + מזגן. 03-236331
(#4871)
■ פיורי 78, לשעבר של אריק שרון, כחושה. 03-762514
(#16216)
■ פלימוס סטיישן, 1977, מפוארת + כל התוספות. 03-287622, אחרי 296829/4790 דני.
(#8351)
■ שברולט בליזר 82, מהודרת, 27,000 מ"ל, 28,000 ש"ח. עד הצהריים 03-458527, אחה"צ 03-411991
(#8419)
■ שברולט קפריס קלסיק, 1978, סטיישן + כל התוספות האפשריות + כמו מאוחר. 052-454473
(#2867)
■ שברולט סיטיישן 1981, צבע מטלי, מעומט, יד ראשונה, אחרי השכרה. 03-423649
(#7069)
■ שברולט שבט, 1979, במצב מעולה, מחירון. 03-472638
(#9237)
■ שברולט אל קמינו רגל, 1977 + מזגן + מערכת + הגה כח, יפהפיה. 051-27111
(#16943)
■ שוק המכוניות בדולמיטים, קניה - מכירה - החלפה, בימים: שני, שלישי, רבעי וחמישי.
(#17136)
■ שירות לקבלת מודעות בטלפון, ללוח מעריב, בכרטיסי אשראי: ויזה, דיינה + 30, ישראכרט ודיינרס. 03-227117, 03-227118, פתוח כל היום, (מ-7:00 בבוקר), "פרסום - אונאל".
(#9927)

ב.מ.וו.

■ 1502, 1977, 95,000 ק"מ + תוספות, שניה, מעולה. 840682
(#17577)
■ 82, מטומט, 1600, 22,000 + גג + אוטוביאנקי 80. 052-446591
(#13547)
■ 315, 1983, מטאלי, כחושה, ראשונה + תוספות. 03-5517773, 03-634743
(#14108)
■ 315, 1983, מצב חדיש, יפהפיה, מטאלית + טסט. 04-384645
(#14280)
■ 315, 1983 מכבה צה"ל 38,000 ק"מ. 03-9613294, 03-795267
(#16187)
■ 315, 1600, 1983, ראשונה, 53,000 ק"מ, מחירון. 03-491257
(#2358)
■ 315, 82, הוסבה מיוחדת, כחדשה, יהודה בארץ. 03-473845
(#16486)
■ 1983,315 + גג והוספה, מחיר מחירון. 065-71277, 065-72051
(#5288)
■ 316, 1982, 45,000 ק"מ + תוספות, שמורה, שלישית. 03-9224036
(#16716)
■ 316 אוטומאטית 1981 מצויינת!! 87,000 ק"מ. 03-491199, 03-825880
(#12499)
■ 318, 86, 4 תוספות, יבוא אישי, בזמל, לא בשבת. 08-466444, 08-454949
(#6024)
■ 518, 1979, אוטומטית + מזגן + טסט לשנה + היטל, 15,000. 053-37298
(#12393)
■ 518, 520, אוטומטי, 1986, 0 ק"מ + כל התוספות! 03-242008, אפשרות להחלפה.
(#4485)
■ ב.מ.וו. 316, 1978, שניה, גיר רגיל, במצב נדיר. 052-38366
(#2858)
■ ב.מ.וו 518, 1975, אוטומטית + מזגן. 057-74420, 057-74598
(#4999)
■ ב.מ.וו. 315, 1983, מיטלי יפהפיה, כחודשה + תוספות, מחירון. 052-31580
(#15732)
■ ב.מ.וו 525, 83, הבריקה, אוטומטית + הגה כח, מטאלי, מחירון. העבודה: 03-799114, בערב 03-873455, לאמר.
(#5984)
■ ב.מ.וו 1980, רגיל + מזגן + ספרכת + מבוזיים, שלישית. 03-700611, 03-480826
(#16335)
■ הרכב לבטח באור. מכונות לבריכת בל"ם. 03-882166, שירות אישי, ובשום מחיר.
(#5929)
■ לרגל נסיעה: 315, 82 + מזגן, 21,000 ש"ח. 03-594555
(#16289)
■ מראשונה 315, 1982, אפשרות להחלפה בזולה!! 03-722439, 03-314173
(#14611)

ג'יפים

■ ג'יפ ארוך – 6, 1983, עם הנוסיפות. 03-224783
(#7139)
■ ג'יפ וויליס 53, מנוע 1981, מצב מצוין – חלקים חדשים. 03-403034
(#15613)
■ ג'יפ קצר 74, מנוע חדש + טסט לשנה. 03-885265
(#2259)
■ ג'יפ 1981, ארוך ארגז סגור, במצב טוב. 03-454030
(#3463)
■ ג'יפ 74, מצב טוב, סגור, עם בדנים, בהזדמנות. 063-70819
(#7595)
■ ג'יפ 1976, 6 צילינדר, קצר + טסט לשנה. 19926
(#5313)
■ סוזוקי 1984 + מזגן, לא מהשכרה, מחירון. 057-412629, 03-595008
(#2444)

דייהטסו

■ 1000, מהשכרה, 34,000 קילומטר, מזגן + שנה טסט + היטל, 13,000 ש"ח. 227619
(#17914)
■ 1300, 1983, ראשונה, מחירון + רדיו + מזגן, מיטלי. 055-55182
(#5758)
■ 1300, שרמנט, 1983, במצב טוב, טסט לשנה. 03-357273
(#15289)
■ 900, מהשכרה, 1984 + מזגן במצב טוב. 052-29678
(#16827)
■ בדייהטסו הרצליה מבצע!! 1 מזגן חינם!! פרטים: 052-543875, 052-54538
(#16795)
■ דהייטסו, 1300, 83, ראשונה, רדיוטייפ. 02-557220 או 02-742122
(#10100)
■ דיאצ'ו 1300 1983 70,000, טסט לשנה. 065-95541, 065-88514
(#5612)
■ דייהטסו שרמנט 1300 + אזעקה + טסט, 36,000 ק"מ. 9322534
(#16237)
■ דייהטו 1300 שרמנט אל.פי 1983 מחירון. 445569, 295406
(#5397)
■ דייהטסו 1000, 1983, פרטי, ראשונה, טלפון: 03-760100, 03-762319
(#13884)
■ דייהטסו 1000, ראשונה, 1983, 25,000. בבית: 03-916082, עבודה: 02-270263
(#16206)
■ דייהטסו שרייד, 1984, יד ראשונה, 5 הלוכים. 03-584234
(#16801)
■ דייהטסו שרייד 83 + מזגן, מצב מכני מצויין. טלפון: 053-86162
(#7175)
■ דייהטסו שרייד 83, יד ראשונה + מזגן, טסט לשנה. 03-651551, 03-744430
(#6466)
■ לדייהטסו הרצליה מבחר שריידים! 1983-1984-1985 מהשכרה. 052-543538
(#16790)
■ מוסך "צמרת" – הדיהשוון מורשה מהיבואן לתיקוני דייהטסו. 052-38328, 052-38688
(#10704)
■ "רכב השרון" – הדיהשוון מורשה מהיבואן לתיקוני דייהטסו, אוטוביאנקי, לנציה, מבצע מזגן חינם! 052-27874
(#10602)
■ שרייד 1000, אוטומטית 1982 (מהשכרה לשעבר), 9,500. 03-9640735
(#3405)
■ שרייד 1000, 1983, ראשונה + טסט, יפה ושמורה. 03-798098
(#13456)
■ שרייד 1000, 1986, 5000 ק"מ + תוספות. 051-34228, 052-24854
(#15239)
■ שרייד 1983, במצב מצויין, 55,000 (מהשכרה לשעבר). 052-70271
(#13761)
■ שרייד, 1000, 84, 24,000 ק"מ, ראשונה + טסט. 03-269261, 03-484755
(#2173)
■ שרייד 82, 5, ראשונה, מיטל, סטריאו מעולה. 03-482824
(#2591)
■ שרייד, 1983, 5 הילוכים, 30,000, ראשונה, מיטלי. 03-443767
(#15349)
■ שרייד 1000, 5 הילוכים, 1982, ראשונה, מחירון. 051-27958
(#13655)
■ שרייד 1983 + מזגן מקורי, ראשונה, 13,000 ק"מ. 03-425021
(#8767)
■ שרייד, 1983, מהשכרה + מזגן, טסט והיטל. 03-803308
(#7568)
■ שרמנט, 1600, 1983, טסט 5/87, היטל. 052-455839, 03-612001
(#3581)
■ שרמנט אל.סי 1300 + מזגן, 1983, כחושה. 063-38427, 063-32296
(#5803)
■ שרמנט 1600 1983, ראשונה, 42,000, שמורה היטב. 03-712637
(#16219)
■ שרמנט 1300, 5, 1985 + מזגן, 22,000 ק"מ. 063-39719, ובערב: 063-35378
(#16857)

הילמן

■ אוונג'ר, 73, אוטומטית, שמורה, לפני טסט, בהזדמנות. 999246
(#8978)

וולוו

■ 240 די.אל. 1983, ראשונה, מכבה, 47,000, מצויינת. 853492
(#5411)
■ 240, ג'י.אל. 1983, מזגן + כל התוספות, במצב מצויין. 03-843419
(#13297)
■ 240, ג'י.אל. 1983, מכבה 11,500 ק"מ. 03-658822, בעבודה 03-438318
(#1190)
■ 24841 ג'י.אל 1977, 16,000, שניה, פרטית. 052-455971, 052-455857
(#5148)
■ 1971, שניה, מנוע, צמיגים, טסט, מטופלת. 802848
(#15678)
■ 1981, די.אל. מכבה, כחודשה + מזגן ותוספות, 57,000. 807660
(#17970)
■ 122 אס 1969, ראשונה, שמורה, בטיוחה, גיר רגיל. 03-994829
(#8466)
■ 82 שניה, 2,000 + כח + מזגן + סטריאו. 941506, 992925
(#16855)
■ 1982, סטיישן, 1800, אוטומטית, מזגן, הגה כח. 055-50043
(#13379)
■ 1982, סטיישן, ראשונה, אוטומטית, מחירון. 840163, לא בשבת.
(#9789)
■ 1973, 164, אנלקסור, מצב חיצוני הגבל מצויין, אוטומאטית. 03-7513874
(#4578)
■ 83, סטיישן, 2000, ראשונה, מזגן וסטריאו, משעה 17.00. 03-280725
(#15501)
■ 244 ג'יאל, 1981, אוטומטית, ראשונה, הוהגה. 052-557866
(#2915)
■ 244 דגם אמריקאי 1978 2127 סמ"ק, איגר קורונים אוטומטית, מזגן אויר, הגה מוגבר כח אורגינליים, יד ראשונה, "אוטו לבודה". 03-375330
(#3017)
■ 244, 2000, מעולה, 1978 + טסט והיטל + הגה כח ומזגן ורדיוטייפ. 08-462802, 03-942364
(#2102)
■ 66 דאפ 1977, טסט שנה, אנבזל. 03-9228122 בשבת בלבד.
(#1294)
■ 244, 76, אוטומט, הגה כח, מזגן, מנוע חדש, גיר אחרי שיפוץ. טל. בערב 03-47303, יום שישי בלבד טל. 03-519040, לא בשבת.
(#5265)
■ אוטומטית סטיישן, 1983, די.אל. 30,000 ק"מ, שמורה. 053-35997
(#5731)
■ בהזדמנות וולוו 240 די.אל. 1984 + מזגן + תוספת, כחושה. 03-724235, 052-451953
(#1941)
■ בהזדמנות, וולוו שמוד 244 ג'יאל. 1979, 70,000. 03-746429
(#13086)
■ ג'יאל 2000, 1983, 66,000 ק"מ, אוטומטי, מזגן, הגה כח. 052-454473
(#2855)
■ ג'יאל. 244, 1983, מכבה, 10,000 ק"מ + מזגן + תוספת, 42,000. 04-729881
(#8797)
■ ג'יאל, 1983, ראשונה + טסט + היטל + הגה כח + מזגן + חלונות חשמל + אזעקה, אפשרות לטלפון בזבב. 03-912905, 03-915647
(#14372)
■ ג'י. אל. אי. 1983 + כל התוספות האפשריות. (מהלפה בזולה). 03-781489
(#17795)
■ ג'יאל, 1982, במצב מצויין, כל התוספות + טסט והיטל. 03-730852, 03-247328
(#5528)
■ ג'יאלאי. 1983 + כל התוספות, מצב מצויין. 069-37161
(#16869)
■ די. אל 84 + מזגן 50,000, ראשונה, מצויינת. 057-73301, 057-79860
(#6316)
■ די'אל 1983, 49,000 ק"מ, אוטומטית, מכבה + תוספות. 03-809662
(#1047)
■ די'אל. 1983, 50,000 ק"מ, אוטומטית + תוספות. 04-522988, 04-709028
(#17161)
■ די'אל. 81 + טסט + תוספות, מחירון, אוטומט. 08-242381, 08-234513
(#14120)
■ וולבו אוטומטית 245, 1981 + הגה כח ומזגן. 03-615801
(#9899)
■ וולבו, די'אל, 240, 1983, יד ראשונה. 08-221750 (מעבודה למסחר), 03-800191
(#4044)
■ וולבו 66 1977 אחרי אנבזל, טסט לשנה. 067-63234
(#5555)
■ וולבו סטיישן, 2000, ג'י.אל, 1983, מכבה, ראשונה. 052-28705
(#13683)
■ וולבו דיאל 240, 1983, 32,000, בזול. 02-241441, 02-630865
(#16074)
■ וולבו, 240 די.אל. 1983, מכבה, 50,000 ק"מ, כחושה, טלפון: 03-9226761
(#12315)
■ וולבו 244, 78 + מזגן + תוספת + טסט, מצויינת. 08-235651
(#15809)
■ וולבו ג'י.אל. 1982, 56,000 ק"מ, חלונות חשמליים, הגה כח, יד ראשונה, מחירון: 242436
(#3065)
■ וולבו 1976 די.אל. במצב מצויין. 03-374865
(#15977)
■ וולבו, 75 + מזגן, מצויינת. 702746, 08-255327 – במשרד, לא בשבת.
(#8152)
■ וולבו G.L.E 83, 60,000 ק"מ, כל התוספות. 470745
(#9170)
■ וולבו, ג'י.אל.אי. 1983 + כל התוספות, לרציניים! 08-475383, 03-803899, בעבודה: 03-5593166
(#3981)
■ וולבו 1982 ג'י.אל.אי. + תוספת. טלפון בעבודה: 03-295705. בבית: 03-842621
(#15148)
■ וולבו 1987 ג'י.אל, 244, 2000, מזגן, אפשרות להחלפה. 04-245974
(#16116)
■ וולו ג'י.אל.אי. 1983, 58,000 ק"מ, יפהפיה, כל התוספות, ראשונה, 46,000 ש"ח, לרציניים בלבד!!! 03-470745
(#6149)
■ וולו ג'י.אל.אי. 1983, 60,000 ק"מ. 470745
(#5508)
■ וולו 1977, מצב מכני מצויין. טלפון: 03-588885
(#1143)
■ וולו ג'י.אל. 1982, אוטומאטית, מזגן, מצב מצויין. 03-480160
(#4121)
■ למבינים, וולבו 164, 73 + מזגן, 7,500 ש"ח. 03-7512666, דוב.
(#13422)
■ מכבה, וולבו, 240 אל, ראשונה, 1983, 1,800. 03-362952
(#5058)
■ מכבה, 240 ג'י.אל. 1983, אוטומטית, 47,000 ק"מ, הגה כח + מזגן. 03-917189
(#7707)
■ סטיישן 82, אוטומטית, מזגן, הגה. 053-39135 (לא בשבת).
(#5907)
■ סטיישן, 1983, 240 די.אל. 53,000 ק"מ + תוספות. 03-802154
(#6268)
■ סטיישן ג'י.אל 2000, אוטומטית, מזגן, 1981, 125,000 ק"מ, שניה. 067-50364
(#5870)

ווקסהול

■ ווקסהול ויקטור 2000, 1968, יד שניה, מצויינת, טסט 10 חודשים. 03-330797, 03-658334
(#4659)
■ ווקסהול קבליר 1979, אוטומטית, מנוע אופל חדש. 055-50010
(#2919)

טלבוט

■ 1981, מפואר, מצויין, אוטומטית, טסט + מזגן, 12,000. 03-478847
(#13882)
■ בהזדמנות סולרה, 1300, 17,000 ק"מ, 1984, ראשונה + תוספת כחודשה. בעבודה: 03-5575588, 03-806370 ב-17:00
(#4503)
■ הורייזון, 81, במצב מצויין, 58,000, טסט + היטל. 03-5515439
(#6120)
■ הורייזון, 1100, 1982, 50,000, מצויינת + טסט. 03-228814, 03-857520
(#8322)
■ הוריזון, 1300, 1982, ראשונה, היטל, בעבודה 08-453543, 03-7543206
(#1817)
■ טלבוט סולרה 1600, 1982, אוטומט + הגה כח. 03-454257
(#7941)
■ טלבוט סנבר 1100, 1983, בהזדמנות. 463873, 454999
(#13725)
■ טלבוט 1300, גיר רגיל, 1510, 1982!!! 03-9233422, 03-346842
(#15808)
■ טלבוט הורייזן 1982, 1300, ג'י.אל.אס. מפוארת + מערכת. 03-312470
(#4730)
■ טלבוט סולארה, אס. איקס, 1600, אוטומטית, 1981. 02-422381
(#16454)
■ סולרה 1600, 1983, 5 הילוכים + מזגן + כח. 052-449917
(#9903)
■ סולרה 1300, 1982, מיטאלית, ראשונה, מצויינת + תוספות. 442817
(#15781)
■ סולרה, אס.איקס. 1982 אוטומטית, 47,000 ק"מ, מצויינת. 08-491588
(#8454)
■ סמבה 1984, על הכביש מ-1985. 03-983811, בעבודה 03-397073
(#5237)
■ סמבה 82, טסט + היטל, 55,000 ק"מ, שמורה. 052-84793
(#6654)
■ סמבה שניה 1982, מצב מעולה. 03-484283, 03-826346
(#15295)

טנדרים

■ 404 טנדר, 1977 + ארגז, אחרי אנבזל, מצויין. 052-32437
(#10025)
■ 504 טנדר סגור, 1982, ראשונה, מפרטי, שמורה. 03-331560
(#7966)
■ 504, 1982 + מזגן + טסט, אפשרות החלפה לזולה. 03-738982
(#8324)
■ 504, 1983, ראשונה + טסט, שמורה, גג קודר. 053-99791
(#9467)
■ 504, 1982 + ארגז וקיר, ראשונה, שמור כחדש. 052-540875
(#14856)
■ 504, 81 + אנבזל + מצבר + טסט + ארגז לצנלת. 03-423749
(#12752)
■ בהזדמנות – 504, פתוח מצויין, 1982, 80,000 טסט. 03-311074
(#14054)
■ חייב להמכר: טרנזיט 76 במצב מצויין + רדיו. 053-50806
(#7792)
■ סלבוס, 1981 + ארגז סגור, במצב טוב. 052-84744, 052-84394
(#4544)
■ טנדר, פיג'ו 504, 1982, ראשונה + מזגן + אזעקה. 057-941229
(#3846)
■ טנדר פיג'ו 404, 1978, שניה, פרטית. 03-287622, 03-592843
(#4541)
■ טנדר, סיטקה 1100, 1983 + ארגז אורגינלי. 052-34035, 052-34142
(#5829)
■ טנדר, פג'ו, 404, 1975 + ארגז, לא בשבת. 03-7517527
(#14774)
■ טנדר 1600 1984 + ארגז, מצב מצויין, מחירון. 03-5562988, מ-17:00
(#15935)
■ טנדר פג'ו 504, 1982, מפרטי, טסט לשנה. 063-65301, 063-65394
(#7812)
■ טנדר סובארו 1600/4, 1979, כחודשה! 03-258705
(#16782)
■ טנדר פג'ו 77, ארגז פיברגלס. 854145 ובערב: 827592
(#4727)
■ טנדר פיג'ו 404 75 + טסט, מצב מצויין. 051-883041
(#8761)
■ טנדר סיזוקי 79. 08-452279
(#5218)
■ טנדר פיג'ו, 73, מצב טוב, בערב. 08-459693, 08-453877
(#5669)
■ טנדר סובארו 1600, 4/4, 79, מחיר מחירון. 051-26933 לא בשבת.
(#13322)
■ טנדר סיטקה 79, מבני מדיר + טסט לשנה. 03-229165
(#3512)
■ טנדר סוסוקו 1981 + טסט לשנה, עם ארגז. 03-910987
(#15165)
■ טנדר פיג'ו, 1981, ראשונה, מצויינת, טסט לשנה. 04-936959
(#17140)
■ מכוניות עלית מציעה!! סובארו 1980-1981, פיורים, 1982, פג'ו 1982-1983. 03-7510889
(#17043)
■ סובארו 1800, 1981, 4/A, טלסית, פרטית, במצב טוב. 03-984214
(#16135)
■ סובארו טנדר 1600, 1983 + מזגן + ארגז, מחירון. 895396
(#16698)
■ סובארו 1982 + ארגז, 1800, הנעה כפולה. 03-805691, 03-807872
(#2275)
■ סובארו טנדר 600, 81, אחוזה!! טסט!! 03-7515161, 03-885572
(#6141)
■ סובארו 83, 4/4 טנדר + מזגן + 79 A/4. 057-70856
(#14016)
■ סובארו 1600, 4x4, במצב טוב, בית. 055-74925, 055-81157
(#14069)
■ סובארו 83 + ארגז והוספות, יפהפיה, מהשכרה. עבודה: 03-852111
(#1292)
■ סובארו 1983, שמור, ארגז סגור. 053-47043 לא בשבת.
(#16830)
■ סיטקה טנדר, 79 + טסט, במצב טוב. 837083
(#12958)
■ פג'ו, 504, 1984, ראשונה, 7000 ק"מ, כחודשה. 08-247644
(#15655)
■ פג'ו 504, 84, ראשונה, 14,000 ק"מ. טל: 03-485501
(#1606)
■ פג'ו 1972 ארגז סגור, אחרי אנבזל. 657821
(#7805)
■ פיאט פיורינו 1984 + חלונות וספסלים, מראשונה: 03-490683, בעבודה: 063-24527
(#15813)
■ פיג'ו 504, 1981, טסט לשנה. 02-521534, בעבודה 02-521606
(#7058)
■ קדי חדש, 85, 17,000 ק"מ, ראשונה, ארגז. 08-226522
(#15847)

לנצ'יה

■ 84 מיטלי, ראשונה, 20,000 ק"מ, 18,500 ש"ח. 881690
(#1649)
■ איטא-ב'י.אי. 1600, 1977, יפהפיה נהדרה חלונות ומולות חשמליות + מזגן + אחזל. 052-81421
(#14087)
■ בטה 2000, 1977 (שחורה), 5 הילוכים + מזגן, הוספה מיוחדת. 052-38366
(#2857)
■ דלטא 1300, 1983, שמורה. בעבודה: 055-56633, בערב: 055-31703
(#5757)
■ דלטא 1300, 1982, שניה, 100,000 ק"מ + מזגן. 03-494945
(#6099)
■ דלטא 1300, 1983, 60,000, ראשונה, במצב מצויין. 03-396664
(#6478)
■ דלטא 1300, 1983, יפהפיה, כחדשה 45,000 ק"מ. 03-770418
(#8285)
■ דלטא 1300, 1982, משניה, פרטית, סטריאו, שמורה. 052-557542
(#15884)
■ סדוזי, 1600, 1982, 64,000, מזגן, היטל. 281812, 913335
(#3278)
■ לנציה, 1979, אוטומטית + מזגן. 03-867084
(#4145)
■ לנציה 1300, דלטא, 1983 + היטל + טסט. 03-494559, 03-478835
(#2755)
■ מוסך "צמרת" – הדיהשוון, מורשה מהיבואן לתיקוני לנציה ואוטוביאנקי. 052-38688, 052-38328
(#10624)
■ מנוע לנציה פריזמה 1600, שנת ייצור 1985. 051-24935
(#4491)
■ פריזמה 1300, 1985, טסט, יפהפיה. 03-952359
(#6562)
■ פריזמה 1300, 5 הילוכים, 1985, טסט + רדיוטייפ. 052-35015, 052-454647
(#17134)

מיני-מיינור

■ בהזדמנות, מיני מינור 1000, 76, אוטומטית. 839383
(#2064)

מסחריות

■ ג'י.אם.סי. קבדלו, 1979, דגל, סמה, הגה כח + מזגן. 729717
(#15563)
■ דגל קבינה 1970, במצב טוב. 053-36477
(#8570)
■ חייבת להימכר!! פיג'ו ג'י"ט, 1983, מצויינת, 15,000. 055-56140
(#3396)
■ טיולית וולבו, אפ"ג, 1985 + הדו טסטים, אפשרות בקטן עבודה. 03-479291, ובערב 03-7513047
(#17223)
■ טלפון מיוחד למסירת מודעות 03-885885, לשירותך 24 שעות ביממה. "פרסום און".
(#12799)
■ טנדר סובארו 83, ראשונה. 02-246784, בעבודה 02-661013 בזול.
(#15037)
■ טנדר פיג'ו, 1976, 404 + ארגז מחוזק, במצב טוב. 03-613094
(#14145)
■ טנדר טרנזיט סגור, 1983, 100,000 ק"מ. בעבודה: 052-458455
(#2863)
■ טרנזיט 78, 10 מקומות, חלונות + טסט. טלפון: 03-906658
(#15871)
■ טרנזיט, 81, אוטומטי, ראשונה + טסט 8, 9,750 ש"ח, 73, טסט 8, 2,400 ש"ח. 03-596579
(#16287)
■ טרנזיט, 83, דיזל או-רגיל, במצב מצויין. 063-31811
(#15823)
■ טרנזיט 1985, מצויינת + חלונות, אפשרות לנוסעים. 063-75316, 063-65503
(#6730)
■ טרנספורטר פולקסואגן, חלונות + ספסלים, מודל 82, אחרי אוברול. בעבודה 827147
(#15416)
■ טרנספורטר נוסעים, 86, חדשה. בערב: 051-29666
(#15594)
■ טרנספורטר 1982, מצב מעולה, שמורה!! 03-490683, ובעבודה: 063-24527
(#17058)
■ למכירה פיג'ו ג'י.ט, מנוע 2000, ראשונה. 08-221606
(#2016)
■ מודעטן 383838 – 383838 שרות לקבלת מודעות בטלפון ללוח מעריב, בכרטיסי אשראי: ויזה, ישראכרט ודיינרס. מודעטן 24 שעות ביממה. 03-383838
(#6290)
■ מעוניין בפיג'ו ג'י"ט, 84, חלונות + כסאות אורגינליים, במצב מצויין בלבד. 063-89167
(#9092)
■ מרצדס 207 די 85, 40,000 ק"מ, מחוברת, הגה מימין ראשון, משסה. 03-739766, 16:00
(#16637)
■ סובארו מיניבוס מסחרי, 1000, 1984, מחוברת. 826519, 882859
(#13716)
■ עגלה פולקסדיגלר, 1979, הייבר. 055-82714, לא בשבת.
(#10131)
■ פג'ו ג'י 5, 1984, אנבזל, 19500, משה. 063-71543, 063-71344
(#15074)
■ פולקסוגן שמורה מסחרי מיניאר טורבו, 83. 052-34209, 052-446781
(#7837)
■ פולקסואגן חד קבינה 81. 03-9224997, 03-9222126 מהול מכאל.
(#6196)
■ פולקסוגן דבל קבינה, מנוע חדש, באחריות. 052-447789
(#15605)
■ פורד טרנזיט 1970, מנוע חדש. 03-783563
(#8453)
■ פורד קורטינה, 13/11, 83, פרטית, ראשונה, מצויינת. 04-915312
(#7526)
■ פורד טרנזיט 1980 + חלונות, 11 נוסעים. 426334
(#2644)
■ פורד טרנזיט 1982, במצב מצויין. 03-803140, 03-656608 (בבית)
(#8869)
■ פורד טרנזיט 1973, מצב מעולה + טסט לשנה. 03-738962
(#8330)
■ פורד טרנזיט, מסחרית, 1979, במצב מ"ר. טלפון: 03-227444
(#8765)
■ פורד טרנזיט 1979 + חלונות + ספסלים "מכוניות צמרת". 03-373393
(#16794)
■ פורד טרנזיט, 1978 + טסט, בהזדמנות, במצב טוב. 052-449049
(#14527)
■ פג'ו ג'י. 5, 1984, כחודשה. 03-736922, הבית: 03-474049
(#3197)
■ פיאט (פיורינו) 127 + ארגז, 1982, מחוברת, במצב טוב. 03-613094
(#14151)
■ פיאט טיגל, 1974, מצב מצויין. 051-885180, לא בשבת.
(#16312)
■ פיאט דוקטו 1986, חדשה, 16,500 דולר (כולל מע"מ). 03-874398, 03-9610887
(#747)
■ פיאט דוקאטו 1984, מראשונה, 17,000, כולל מע"מ. 052-540875
(#16985)
■ פיאט פיורינו, 81 + ארגז ופתח כיס, במצב טוב. 08-228487
(#6974)
■ פיאט פיורינו 81, אחרי אוברול, מצב מצויין, מחירון. 7514143
(#16488)
■ פיורינו 1982 + טסט, 50,000 ק"מ, ראשונה, מצויינת!! 03-906464, 03-900390
(#8266)
■ פיג' ג'י-5, 1983, מצב מצויין, טלפון: 03-9220526
(#2526)
■ פלקסוגן קרוולים טקסטוריות חדשים באחריות. 03-998741, 065-49039
(#17141)
■ רנו טרפיק, דיזל 86, ארוך, גבוה. 03-472520, 03-485572
(#3501)

זקוק למודעה דחופה?
משפחתית • מילים או דרושים
פרסום און
לשרותך 24 שעות ביממה
03-885-885
לבעלי כרטיסי אשראי בלבד

לך על בטוח לוח מעריב

מרצדס

■ 230 אי 1983, במצב מצוין, מזגן מהיותר. 052-551955 (#4009)

■ 230 אי. 1983, אוטומטית, כל התוספות האפשריות. 03-230337 (#4486)

■ 350, ספורט, כל התוספות, יפהפיה. 03-457364, 03-5461004 (#17171)

■ 70, 280 אס. גדיה, במצב מעולה + אזעקה. 052-441814 (#16674)

■ 280, אף.אי. 1984, כל התוספות, 135,000 ש"ח. 067-20257 (#3248)

■ 280 אי. 1983 + תוספות, כחדשה, מוכרחים למכור. 067-37372 (#15260)

■ 280, 1977, כל התוספות, טלפונים: 053-97589, עבודה: 03-289901 03-282033 (#15278)

■ 190 אי. 1983, אוטומטית, מטאלית + כל התוספות. 03-222344 (#4487)

■ איינגג אשיל מסחרי 22, אוברול, מצוין. 03-9369768 (#2945)

■ בהזדמנות מרצדס דיזל מסחרי, בי.אם.130 1983, על הכביש מינואר 1985. 08-235322/3 מ־08:00-16:00 (#1876)

■ די - 207, דבל קבינה, 1983, ארגז פתוח מוגבה, במצב מצוין! לפנות לבעלים. 063-313912 (#2443)

■ מעוניין לקנות מרצדס 280 או 350, 1972/1977. 03-913421 (#13112)

■ מרצדס 350 אס.אל.סי. ספורט 1973, 22,000 דולר. 03-783608 (#3311)

■ מרצדס 200 1983 49,000 ק"מ כל התוספות השכלולים, עבודה 03-245385, 03-247730, בית 03-478457 (#5558)

■ מרצדס 220, אוטומטית, 1972, מצויינת, ב־60,000 ק"מ. 03-296601 03-296795 (#13839)

■ מרצדס 200 83, גיר רגיל. ביטוח 02-722264 (#17126)

■ מרצדס 180!! יפהפיה ושמורה! ייחוד לבן!! גג נפתח! טסט + היטל, 7,500 ש"ח, אפשרות החלפה לאוטומטית! 219088, 5564604 (#12487)

משאיות

■ אי. 600, 74, 8, ארגז, דאבל + טסט. 03-771367 (#6171)

■ בהזדמנות, מיכלית ליילנד הניב בית. 04-934034, 04-935312 (#17194)

■ די. 300 + ביזיד קיזר, 1972, פורד, 1614, 1978. 052-443559 (#15760)

■ וולבו, 1970, אף 88, ללא ארגז, מתאים להייבר הקלאי. 03-910987 (#5673)

■ וולבו, 1971, אף 86, עם מנוף + הייבר + ארגז לפעולה. 03-745204 03-910987 03-724914 (#5674)

■ טרומי דיזל 83, פולקסוואגן דיזל אלפי. 83, מנוף 12 טון. טריילר, 83, אוטוביס 83, עגלה הייבר לפולטריילר 81-79. טלפון בערב: 053-93037 (#12824)

■ ליילנד טלוויזיה, בובר 72, אישור לכמון "החלק מוגיה" משאיות בע"מ. 053-57449 (#7358)

■ ליילנד קליפרד 6.50, 1979, 17,600 ש"ח. 03-261470 08-450473 (#5295)

■ לעבודה משאית די 500, 1967, במצב טוב, בהזדמנות. 849005 (#16989)

■ מאק, 600, טון כפול, שלוה ארוכה, 1975. 03-901967 (#1260)

■ מעוניין לקנות משאית סינגל ארגז 8 טון. 08-221065 (#14698)

■ משאית פורד, 1210, 1977 + משאית פורד, 1614, 1979. 052-34035 (#5842)

■ משאית וולוו אף 7, דבל מתנדבים, 1983 כחדשה! 052-545694 (#3961)

■ משאית הייבר סקניה 112 אי. כחדשה! 1984, 70,000 ק"מ. 03-734329 (#14018)

■ משאית דודג', 70, קירוזו + רדיו. במצב מצוין. 9223830 (#12773)

■ סוסי משאית מ.אנ. 73 + סוסי מ.אנ. לפיזוק + עגלה 11, 12, 15 סמר + עגלה פולטריילר. בעבודה: 052-456365, בערב: 052-28619 (#14563)

■ פורד 707 1979 + ארגז מבודד + יחידת קרור. אחה"צ 03-732362 (#12523)

■ פורד 1614, 1979, מצוין + מנוף + ארגז ארוך. בעבודה: 055-25529 055-25458 (#6443)

■ פורד 16/17, 1979, ארגז 7.60 + טסט לשנה. 04-330179 (#17157)

■ דוג' טינגל בלוטה 231, 1982, במצב מצוין. 067-50356 (#15797)

ג.ס.אי.

■ 1200, 1967, מכבי מצוין. 03-483884 03-379866 בעבודה. יהודית. (#17389)

סאאב

■ טריישן, 1974, 3,000 ש"ח. 051-93034 051-93518 בעבודה, בערב. (#9492)

סובארו

■ 1300, 1983, ראשונה מהשכרה, במצב מצוין: 052-454286 052-22439 (#6922)

■ 1300, 1983, מצויינת שניה, אפשרות החלפה בזולה. 063-34858 (#15772)

■ 1300, 1982, מצויינת, טסט לשנה. 03-96973 לא בשבת. (#1676)

■ 1300, אוטומטית, 1983, ראשונה, 31,000 ק"מ, מטאלי. 03-5463089 (#1742)

■ 1300, 1984, ראשונה, כחדשה!! + טסט, מיטאלי. 03-743264 03-737180 (#1879)

■ 1300, 1982, מיטאלי, מיכלי מצוין + טסט, ראשונה. 03-767247 (#1950)

■ 1300 – 1982 ראשונה – 47,000 – שמורה – בעבודה: 03-773362 03-656085 (#2429)

■ 1300 + 1983 + מזגן + תוספות, מצב מצוין, פרטית. 03-413375 (#2732)

■ 1300, 1983, אוטומטית, מראשונה, 27,000 ק"מ. 052-84178 052-77056 (#2892)

■ 1300, 1982, שניה + טסט שנה, בית: 03-955547 03-941527 (#3113)

■ 1300, במצב טוב, 1984. בעבודה: 03-280001 (#3160)

■ 1300, סוף 1982, 5 הילוכים, יד ראשונה, 45,000, כחדשה. 057-421711 (#3594)

■ 1300, 1981, ראשונה, מטאלי כסף, במצב מצוין. 742437 (#3883)

■ 1300, 1982, 38,000 ק"מ, טסט 10 חודשים. 416648 (#4843)

■ 1300, 1981 די.אל + מזגן. 063-52626, 063-33424 063-23636 (#5133)

■ 1300, 1982, ראשונה + היטל, 43,000 ק"מ, מעולה. 03-589055 (#7317)

■ 1300, 1984, אוטומטית + מזגן + תוספות, 45,000 ק"מ, 19,250 ש"ח. 03-411555 (#7598)

■ 1300, 1983, ראשונה, 30,500 ק"מ כחדשה + היטל. 03-919991 (#8291)

■ 1300, סוף 1982, 5 הילוכים, 60,000 ק"מ, לרגל קבלת מכונית מהעבודה. 03-416554 (#8428)

■ 1300, אוטומטית, 1984, ראשונה, בבית: 051-881701, בעבודה: 051-880729 (#9062)

■ 1300, 1982, 5 הילוכים מהשר הראשון, שמורה. 03-725978 (#16034)

■ 1300, 1982, 70,000 ק"מ, מצב מעולה, מחירון. 053-99186 (#16991)

■ 1300, 1983, אוטומטית + תוספות, לא בשבת. 03-581921 052-39910 (#17156)

■ 1300, 1984, יד ראשונה, 35,000 ק"מ + טסט, מחירון + היטל. 053-99526 (#16373)

■ 1300, 1982, שניה, 39,000, בבית: 03-995911, בעבודה: 03-5577573 (#4656)

■ 1300, פרטי, 1983, טסט + היטל, יפהפיה כחדשה. אפשרות החלפה. 775196 (#5630)

■ 1300, 1983, ראשונה, טסט + היטל, במצב מעולה!! 03-498658 (#6303)

■ 1300, סוף 1982, 5 הילוכים, במצב מצוין. 03-347499 (#7263)

■ 1300, 1982 + מזגן 55,000 ק"מ, מצויינת. 053-97414 (#15583)

■ 1300, 1981, במצב טוב, מהשורה לשעבר + טסט. 052-78908 (#14370)

■ 1300, סוף 83, ראשונה כחדשה + היטל וטסט. 833165 (#6053)

■ 1300, אוטומטי + מזגן, 83 מהשורה לשעבר. טלפון: 8-03-454257 (#7937)

■ 1300, סוף 82, 44,000 ק"מ, שניה. טלפונים: 03-340561, בעבודה: 03-9264380 03-998994 (#6414)

■ 1300, 81, שניה, 65,000 ק"מ, מצב טוב. 03-5322080 (#8441)

■ 1300, 81, 56,000 ק"מ, רביעית. 03-376989 רצוי אחה"צ (#16257)

■ 82,1300, במצב מצוין, 40,000 ק"מ + תוספות. 709056 (#2796)

■ 1400, די.אל 1973, שניה, במצב טוב. 03-256656 03-829653 (#1627)

■ 1400, סטיישן, 1977, מהשכרה במצב מצוין + רדיו. 03-342616 (#2332)

■ 1400, די.אל 1979 + טסט, משנית, פרטית! מעולה. 052-556396 (#15890)

■ 1400, 1979, שחור, יד ראשונה, 2 דלתות. 053-50719 (#16387)

■ 600 מיניבוס 82/83 מעולה + טסט + רדיו 03-9222966 (#5303)

■ 1600, סטיישן 79, ראשונה, צמיגים, צבע, מצויינת. 057-82872 (#2168)

■ 1600, דגל 79, שניה, כמו חדש. 869527 (#2687)

■ 1600, די.אל 79, אוטומט, מצויינת. 804079, בית 874595 (#4015)

■ 1600, 79, יד־ שניה + מזגן. 748777, מ־14:00 אחה"צ. (#12668)

■ 1600, 1983, מצויינת + מזגן אוטומט. 03-743891 לא בשבת. (#15314)

■ 1600, 1982, ג'י.אל.אף + מזגן + טסט + היטל. 03-343677 – בעבודה. (#1786)

■ 1600, 1984, 42,000, מזגן, מצויינת, 20,500 ש"ח. 052-443666 (#2159)

■ 1600, סטיישן אוטומטי 1979 מצב מצוין. 03-730678 (#3045)

■ 1600, הרד טופ, אוטומטי, 1979, 82,000 ק"מ + טסט. 03-9233759 (#3436)

■ 1600, אוטומטית, 1979, במצב מצוין. בעבודה: 218465 גריק, בבית: 417991 (#8437)

■ 1600, סטיישן, 1979 + טסט, במצב טוב. טלפון 03-903033 (#14721)

■ 1600, סטיישן, 1979 + טסט היטל, מצב טוב. 03-991503 (#15576)

■ 1600, די.אל 1984, 12,000 ק"מ, ראשונה, מהודר. 03-337393 (#15665)

■ 1300, אוטומטית, 1983, ראשונה, מטלי, 63,000, טסט. 052-78433 (#14937)

■ 1300, 1983, 46,000, שמורה, טסט. 29/11/86. בית: 052-558667 052-450943 (#7973)

■ 1300, 84, מזגן, טסט לשנה, מבי"ס להגינה. 063-34464 (#3082)

■ 1300, 84, מזגן, 5 הילוכים, ראשונה, מחירון. 03-362937 (#15918)

■ 1300, 83, 57,000 ק"מ + היטל, מהשכרה, שמורה. 03-846907 (#6253)

■ 1300, 83, אוטומטי, ראשונה, 28,000, טסט לשנה. 477540 (#6367)

■ 1300, 83, 38,000 ק"מ. בבית: 065-42543, בעבודה: 065-41010 (בני). (#7476)

■ 1300, 83, מצויינת, 39,000 + היטל. 03-997074 ובעבודה: 03-9718506 (#8835)

■ 1300, 83, ראשונה, פרטית, 47,000 ק"מ. 03-843626 053-23354 (#16951)

■ 1300, 83 מיטלי, תוספות 60,000, 03-594706 ובבית 03-889469 (#12432)

■ 1600, אוטומט, 83, שניה + היטל, מטאלי, 42,000, מחירון. 03-239606 03-200171/2 (#15565)

■ 83/1600, יד ראשונה + מזגן, 47,000 ק"מ. טלפון: 052-88464 (#15754)

■ 1600, 81, אוטומט + מזגן, טסט לשנה, יפהפיה. 9644897 (#13527)

■ 1800, ג'י.אל.אף. 1983, אוטומטית + מזגן, סטריאו, אזעקה. 854166 (#2538)

■ 1800, אוטומטית, 1983, מכבה, ראשונה 50,000 כחדשה, מחירון. 053-44222 (#3831)

■ 1800 אוטומטית, 1983, מטאלית + מזגן, 80,000, ראשונה כחדשה. 08-413140 08-492747 (#4325)

■ 1800, ג'י.אל.אף. אוטומטית, 1983 + מזגן + הגה כוח + חשמליות, כחדשה. 03-799331 (#5385)

■ 1800, אוטומטי סטיישן, 1983, ראשונה, 43,000, 03-443234 053-85194 (#13257)

■ 1800, 1981 ג'י.אל.אף. אוטומטית + מזגן, ראשונה, מעולה. 03-393816 (#15793)

■ 1800, 84, ג'י.אל.אף, 34,000, מטאלי, יפהפיה, מחירון. 598393 (#7521)

■ 81/1800, אוטומטית שניה, טסט, 912853 מאחה"צ בלבד. (#15036)

■ 1800, סטיישן, אוטומטית + מזגן + רדיוטייפ, שלישית, במצב מצוין, 78,000 ק"מ + טסט לשנה. 9000 דולר. 493167 (#17469)

■ 80, אוטומט, מזגן + תוספות, יפהפיה. 777624 בעבודה, 726934 (#16684)

■ 81, במצב כמו S.G.L.F 1800, 75,000 ק"מ + מזגן, במצב מצוין. 454427 (#2533)

■ 81, 1600, אוטומטית, אפשרות להחלפה, בהזדמנות. 03-310127, 03-258705 בעבודה. (#17153)

■ 1981, הצ'בק. 067-91661 067-97750 בבית (#15405)

■ 1982, 1300, יד ראשונה, במצב טוב. טלפון: 793030 (#8602)

■ 1982, 1300/5, מצב יחיד, טסט לשנה, תוספות. 03-420816 (#8590)

■ 1800/83, אוטומטי + מזגן, 80,000 ק"מ, ראשונה. 08-240246 (#14266)

■ 83, 1300, די.אל. ראשונה, טסט לשנה, 22,000. 03-391271 (#9374)

■ 1983, 1600, אוטומטי יד שניה 43,000 ק"מ, מחירון. 03-719121 03-835027 (#5235)

■ 1983, 1300, יד ראשונה, שמורה, 14,000 ש"ח. 863788 (#916)

■ 1983, 1300, ראשונה + מזגן, מבי"ס להגינה, שמורה. 052-543258 052-22307 (#4664)

■ 1983, 1300, 47,000 ק"מ, טסט + היטל בינואר. 052-442230 (#15803)

■ 1983, מיניבוס 700, כחדש 23,000 ק"מ, 10,000 ש"ח, טלפון: 03-9230670 (לא בשבת). (#15949)

■ 1978 1400/4, שניה, שמורה + טסט + רדיו. 03-739966 מ־11:00. (#6152)

■ 84, שניה + תוספת + היטל, 24,000 ק"מ. 826055, 865630 (#2320)

■ 1300/5, 1982, ראשונה, 46,000, טסט לשנה. 03-657042 03-734608 (#6684)

■ 1186 1300, קופה, 1000 ק"מ + תוספות. 428519, 324827 (#1980)

■ 79, סטיישן, 1600, ראשונה, שמורה בהזדמנות. 844834 (#17738)

■ 1979, הרדטופ, 1600, אוטומטי + מזגן, שניה, מעולה. 03-870626 (#6844)

■ אף.אף. 72 + טסט, במצב טוב + רדיו, מחירון. 9329217, 769893 (#2352)

■ אף.אף 1 1972, מטולה, במצב מצוין. 052-63425 (#17198)

■ די. אל. 1979, שמורה, מיוחדת. 03-9223998 (#17899)

■ די.אל. 1600, 1979, מקורית – מטאלית – היטל – תוספת, 8000. 03-351746 (#5816)

■ די.אל. 1300, 1983, מיטלי, ראשונה + מזגן, שמורה. 03-482697 (#9438)

■ די.אל. 1600, 81, אוטומט, יד ראשונה, מכבה. 03-656520 03-452474 (#5709)

■ האצ'בק 1300, 1981, בהזדמנות, משעה: 19:00. 069-44935, 051-32368 (#9414)

■ אשקלון, 1300, 83, שניה, 25,000, טייפ, אזעקה, 15,000 עבודה. 051-25660 (#211)

■ בהזדמנות 1300, 1982 + מזגן, ראשונה, 64,000, 03-375987 770658 (#13489)

■ בהזדמנות מפרטי, 1800, אוטומטי, 1983 + מזגן + תוספות, 60,000, ראשונה, במצב מעולה, 19,200 ש"ח. 03-625831 (#2544)

■ במרפיה פיאט, משנים ציוד לשעשת גב במבואה, מ־130 ל־90 מעלות + כסא אורטופדי + ריפוד כללי + משענת ראש + גגות מסק אף, תקרות וכיסויים. יעבץ 22, 03-659005 (#5244)

■ האצ'בק, 1300, 1981, מזגן, אופקה, מיטלי, שמורה. 053-96244 (#5995)

■ הבג באוב שב על "המושב האורטופדי" של אלי ודלי בארם המעט", ביתן 30. 03-298946 (#8168)

■ הצ'בק, 1300, 1981, טסט לשנה. (אייל), 052-443823 053-96265 (#6420)

■ הצ'בק, 1983, מיטלי, 45,000 ק"מ, היטל + טסט, מצויינת. 03-359951 (#6775)

■ הצ'בק, 1300, 83, 15,000 ק"מ, ראשונה, כחדשה. 950019 (#9019)

■ הרדטופ 1600, אוטומטי 1979, מיד שניה, מדיה. 889525 (#16128)

■ זכות לקניית סובארו 1300, חדשה. 052-35557 (#13771)

■ זכות לסובארו 1300 רגיל, למסירה מיידית. 372882, 836979 (#1831)

■ חדש – "תמיר" – כיסוי היצמי לשמשות המכונית, 25 ש"ח. 03-747523 (#4627)

■ חייבת להמכר! 1300, 1984, ראשונה, מצויינת. 03-9369530 בעבודה: 03-909576 (#8448)

■ טלפון מיוחד למסירת מודעות 03-885-885, לשרותך 24 שעות ביממה "מרטום אף". (#12821)

■ למכירה, סובארו, 79, 1600, מצב טוב. סוכר מבלי, 78, עם ארגז, מצב טוב. 03-652111, שעות העבודה: 8:00-15:00 (#6927)

■ למכירה, זכות לסובארו 1600 אוטומטית + מזגן + מטאלי, מסירה מיידית. 03-322677 (#7493)

■ למכירה, סובארו 1600, אוטומטית + מזגן, 1983, מכבה, להתקשר לשמוס פלג, 04-993306 אחה"צ. (#7429)

■ לרגל נסיעה, 1300, 1986, כחדשה + תוספות, 051-884341 051-881586 (#16995)

■ מבצע במקום אלי, מודשה סובארו, שיפוץ מנועים וטיפולי 10,000 בריקה חינם. 03-825316 (#2678)

■ מודעפון 383838 – שרות לקבלת מודעות בטלפון ללוח מעריב, בכרטיסי אשראי, ויזה, ישראכרט ודיינרס מודעפון – 24 שעות ביממה. 03-383838 (#6081)

■ מיני, בהזדמנות!! 1973, 950 יציג "מבחינה צבורה" 03-373393 (#5637)

■ מראשונה, 600, מיניבוס, 1982, במכבה. 03-287622 03-592843 (#716)

■ סובארו 1400, 1979, במצב טוב. 052-34744 (#1241)

■ סובארו 1300 די.אל, 1982 + מזגן + עבודה + טסט. 880943 (#1243)

■ סובארו, 1300, 1983, ראשונה. בעבודה: 9713757, בבית: 947478 (#1293)

■ סובארו סטיישן 1600, 78, שניה, בעבודה: 03-610340 יואר. (#13252)

■ סובארו 1978, מהשכרה, 5,700 ש"ח. יד שלישית. 03-831172 (#5198)

■ סובארו סחר, 1600, מצב מצוין. 051-98426, 051-97994 051-97097 (#7449)

■ סובארו סטיישן 1979, 1600, רגיל + טסט + רדיו. 03-9233838 (#5217)

■ סובארו, 1979, 1600, אוטומטית, סטיישן. 053-22370, 053-47215 (#7148)

■ סובארו 81, 1600, אוטומט, ראשונה, אפשרות החלפה. 03-258705 (#7948)

■ סובארו 76, 1600, אוטומט, 91,000, שלישית + טסט. 03-593420 (#15118)

■ סובארו, 1982, 1600, אוטומטי + מזגן, בעבודה: 03-371876 בבית: 03-413535 (#5703)

■ סובארו 1600, 84, יד ראשונה, 08-413645 לא בשבת. (#6080)

■ סובארו די.אל. 1300, 83, יד ראשונה. טלפון: 298068 (#6982)

■ סובארו, 1982, 1300 + טסט היטל, במצב מצוין. 03-768034 (#3898)

■ סובארו, 1982, 1300, מלימוד הדיינה, מצויינת. 08-466807 08-438708 (#5229)

■ סובארו 1983, 1300 בהחלפה כחדשה + היטל. 03-592843 03-287622 (#4531)

■ סובארו 1300, סוף 82, ראשונה, במצב מעולה 03-885474 (#4885)

■ סובארו 1300, 82, 57,000, מצויינת + תוספות. 941222 (#7912)

■ סובארו 1300, 81, יד שניה, 62,000 ק"מ. 03-417793 (#3336)

■ סובארו די.אל. 82, ראשונה + תוספות. 053-91343 (#7343)

■ סובארו די.אס.סי. 1986, חדשה 0 ק"מ. 03-383128 במשרד. (#9086)

■ סובארו 1800, סטיישן, אוטומטית, 195,000 ק"מ, במצב טוב. 04-919381 ירון או נחמיה. (#15493)

■ סובארו 1983, אוטומטי + מזגן, מחירון. 03-282422, 052-449896 (#1256)

■ סובארו 1979, קסטן, במצב טוב, 5 הילוכים. 08-234381 (#3110)

■ סובארו 1300, 1982, 77,000 ק"מ + מזגן + תוספות. 03-390838 (#2499)

■ סובארו 1300, 1981 + מזגן, 53,000 ק"מ + תוספות. 827698 (#2516)

■ סובארו סטיישן 1300, 1972, אף.אף.1. 03-765830 לא בשבת. (#2559)

■ סובארו די.אל. 1400, 1979, מצויינת, מחירון. 053-40319 (#2891)

■ סובארו 1300, 1984, אוטומטית, ראשונה, 50,000, שמורה. 052-455971 052-455857 (#3084)

■ סובארו 1600 הרדטופ 1979, אוטומטי + מזגן, מחירון. 052-63851 (#5194)

■ סובארו 1300, 1984, ראשונה, 23,000 ק"מ. 063-65731 063-66077 (#7756)

■ סובארו 1300, 1980 + מזגן, צבעים ומצב חדשים. 052-447587 (#8503)

■ סובארו 700 ואן 1983 + טסט, ירוק מטאלי. 053-85747 (#15010)

■ סובארו 1600, 1983, 36,000 ק"מ, ראשונה. 835895, 5564673 (#13084)

■ סובארו, 1300 די.אל. 1984, ראשונה, מטלי, 03-839887 052-22758 (#12322)

■ סובארו 1800, אוטומטי + מזגן, 1980. עבודה: 310071, בית: 218306 (#14230)

■ סובארו 1600, סטיישן, גיר רגיל, עם מזגן, מטאלי, שנת 1983. 03-9612031 9610897 לבקש את ציון. (#5110)

לתשומת לב המפרסמים בלוח מעריב

כל המעוניינים להמשיך ולפרסם את מודעותיהם לאחר הפרסום הראשון, מתבקשים להתקשר לטלפון 03-439479 (רב־קווי), ולמסור את מועדי הפרסום הרצויים וכן את מספר הקוד כפי שהודפס בסוגריים בסוף המודעה (#...). הודעות חידוש מתקבלות כל יום עד שעה 18.00 ובערב שבת וחג עד 11.00 בלבד.

הנהלת לוח מעריב

■ סובארו 82, מביזיספר מהגה, במצב מעולה. 053-50735 בערב. (#12592)

■ סובר 357 73 + טסט לחצי שנה. 08-461123 בעבודה. (#14424)

■ סטיישן 1600, אוטומטית, 1981. 052-20384 053-24870 (#2749)

■ סטיישן 1600, שניה, 1982 + מזגן + טסט, מחירון. 067-67046 (#15978)

■ סטיישן 1979, מראשונה, 73,000 ק"מ, במצב מצוין. 03-9226630 (#16142)

■ סטיישן 1600, שנת 80, יד ראשונה 053-96972 (#7430)

■ סטיישן 81 ולשעבר מהשכרה במצב טוב. 067-66104 (#14233)

■ סטיישן 79, שלישית, פרטית, מצב טוב, מחירון. 052-28359 (#14649)

■ סטיישן 1600, 1981, שניה (פרטי) שמורה. 03-769870 (#6128)

■ ספורטיבית, היה בראות האצבק, 78, 1983, ראשונה, מטלית. 947494 (#6774)

■ קאססום 1600, 1979, פרטית + טסט, שלישית, שמורה. 03-716812 (#16225)

■ שוק המכוניות בדולפינריום, קניה – מכירה – החלפה, בימים שני, שלישי, רביעי וחמישי. (#17159)

■ שרות לקבלת מודעות בטלפון, ללוח מעריב, בכרטיסי אשראי: ויזה, ויזה + 30, ישראכרט ודיינרס! 03-227117 03-227118, פתוח כל הזמן, (מ־7:00 בבוקר), "מרטום – אראל". (#9929)

■ "תמיר" השכרת רכב בע"מ, מוכרת סובארו 84, 1300 אוטומטי רגיל, 40,000 ק"מ, סובארו לטסטי 1000 85, סובארו 85 1300, 20,000 ק"מ. בעבודה, 053-92130, בית, 053-25763 (#15238)

סוזוקי

■ אלטו, 1984, ראשונה, 23,000 ק"מ אפשרות החלפה. 996606 (#3091)

■ אלטו 85, ראשונה, 4 דלתות, גיר רגיל. 768993 (#14988)

■ אלטו 86, אוטומטית + מזגן, 2000 ק"מ. 03-315340 (#9516)

■ אלטו אוטומטי + מזגן 1984, ספורט 1985 + תוספות מראשונה, פרטי. "סוכנות סוזוקי" הרצליה 052-86966 (#15525)

■ אלטו, אוטומטית + מזגן + סופר, 1985, ישירות מהשכרה. 063-24527 ובעבודה: 03-490683 (#15644)

■ סמרר סוזוקי 84 + טסט + רדיו. 063-75111 בעבודה. (#6648)

■ סוזוקי, 85, 27,000 ק"מ, כחדשה, רדיו־טייפ. 03-456193 (#3952)

■ סוזוקי 84 ג'יפאי 1000, ראשונה, 33,000 ק"מ. 803714 (#5512)

■ סוזוקי אוטומאטית + מזגן, 1984, יד ראשונה, 14,000 ק"מ. בעבודה: 03-310709 (#15707)

■ סוזוקי, 1984, מסחרי סטיישן, מלל 305, 1981, במשרד. 03-381002 (#13128)

סוסיתא

■ בהזדמנות, ראם 1980, מכבי מצויין + היטל + טסט. 851678 (#2165)

■ בהזדמנות רום סטיישן 1978, מנוע פורד + טסט. 03-790630 (#2903)

■ סוסיתא סטיישן, 74, אחרי אוברול, מכבי מצוין. 03-728884 (#16902)

■ רום, 80,000 ק"מ, 1977, מנוע פורד. 052-84204, בערב. (#9883)

■ רום כרמל סטיישן, 1979, במצב טוב. 03-399066 (#3179)

■ רום כרמל, 1981, במצב חדש, מצויינת, מחירון. 03-735835 (#6795)

■ רכוס 1981, משודרות + טסט + היטל 4000 ש"ח. 03-445623 (#16017)

■ רכוס מסחמנות 1981 + טסט + אגרות, 4,300, סימון כסף. 03-824924 03-824055 (#15894)

סיאט

■ ג'י.אל, 5 הילוכים, 84, מצויינת, יד ראשונה, טסט + היטל!! 03-293548 03-315740 (#13177)

■ מבחה!! פרוחה!! 1985 אל + ג'י.אל. כחדשות (מהשכרה). 378344 (#16046)

■ פנדה 1984, הדשהו + טייפ, 6,500 ק"מ, מראשונה! 052-85571 (#16770)

■ פנדה ג'י.אל 1985, 5 הילוכים, כחדשה, בהזדמנות 888580 (#16095)

■ רונדה 1200, ג'.אל.אקס. מאי 1984, כחדשה 25,000 ק"מ, שנה טסט והיטל + רדיו וכיסויים. (פלישית, מחירון). 03-746250 (#16876)

■ רונדה ג'י.אל. 84, 24,000, ראשונה, פרטי, כחדה. 429575 (#2157)

■ רונדה ג'י.אל. 1983, 5 הילוכים, במצב מעולה. 067-63494 (#4594)

■ רונדה ג'י.אל. 1984, ראשונה, מצבר, 03-9221067, בעבודה 662090 (#16371)

■ רונדה, ג'י.אל.אקס. 1983, ראשונה, 40,000 שמורה. 03-777061 03-9612639 (#3940)

סיטרואן

■ 1. ג'י.אס פלאס סימטיק 83, 2. ויזה קלאב 81, בעבודה: 03-721105 בית. 052-25229 לא בשבת. (#5549)

■ 84, פאלס סימטיק מצויינת + מזגן + טסט + רדיוטייפ. 03-216849, בבית: 052-554557 (#4873)

■ ב.ב. מוסכים – סיטרואן סוכנות לתל־אביב. 25 שנה בשרות סיטרואן. תיקונים, שרות תקינים. מרדכי 52 ת"א. 03-331339 03-334087 (#8041)

■ בהזדמנות!! 1982, סימטיק, 53,000 + טסט, 11,500 ש"ח. 03-802185 (#12252)

■ בהזדמנות פאלס, סוף 83, מעולה. 35,000 ק"מ + תוספות. 052-421251 בזול. (#15762)

■ במוסך ויקטור, בפתח־תקוה, חלקים לכל סוגי הסיטרואן, באחריות, חלקים אורגינליים, אמורים אורגינליים במבצע. תנאי תשלום נוחים. טל. 916800 (#12850)

■ ג'י.אס.אי. פאלס, 1300, 1982, יד ראשונה + תוספות. 03-491330 (#2171)

■ ג'י.אס 1222, סימטיק סטיישן 1979, מצויינת, מחירון. 055-51456 (#15786)

■ ג'י.אס.אי. פאלס, 1983, סימטיק, 28,000 ק"מ + טסט. 03-775681 (#5762)

■ ג'י.אס.אי. פאלאס, 1983, 47,000, במצב מצוין, מחירון. 03-809240 (#16452)

■ ג'י.אס. קלאב, סטיישן 79, 96,000 ק"מ, מחירון. 03-990111 (#13275)

■ ג'.אס. פאלאס 1981, בנושך הידה: 055-74613, בערב 055-74933 (#3123)

■ ג'י, אס, אי, 83, פאלס, 40,000, מצב מעולה, מחירון. 052-25657 (#2323)

■ ג'י.אס.אי פאלס סימאטיק, 1982, 43,000 ק"מ, ראשונה. 915246 (#7342)

■ ג'י.אס. סימטיק, 79, במצב מעולה, לרציניים בלבד. 832435 (#5009)

■ ג'י.אס.אי. סטיישן 82, קלוב סמטיק, שמורה, 50,000. 052-61781 (#6733)

■ ג'י.אס.אי פאלס 82, מיטאלי, ראשונה + תוספות. 08-413670 (#10870)

■ ג'י.אס פאלס סימטיק 81, טסט לשנה, ראשונה. 484128 (#15025)

■ ג'י.אס.אי 1982, מטאלי, רדיוטייפ, מצויינת, 65,000. 03-904033 03-9323217 (#15652)

■ ויזה 1124, 1984, יד ראשונה, 26,000, כחדשה. 03-853606 (#14991)

■ ויזה סופר 2, 1983, מראשונה, במצב מעולה! 052-83932 (#15852)

■ ויזה 83, ראשונה, 28,000, כחדשה. בעבודה: 03-443692 03-420621 (#15453)

■ ויזה, 1,124, 1985/86, סטאלי, 6,000, בתקופת אחריות. 03-848713 (#14765)

■ ויזה סוף 1983, ראשונה, 16,000 ק"מ, כחדשה. 809774 (#15991)

■ ויזה סופר, 1983, 35,000 ק"מ, שמורה + רדיו. 052-22881 (#8162)

■ ויזה סופר, 83, 44,000 ק"מ, מחירון, לא בשבת, בערב. 057-59414 (#15715)

■ ויזה סופר, 1982, מראשונה, 03-345687 משעה 17:00 אחה"צ. (#6245)

■ ויזה 2, 83, יד ראשונה. בבית: 03-805364, בעבודה: 03-717035, בני שמואל. (#6781)

■ ויזה סופר, 83, שניה, 33,000, מצויינת + תוספות, 10%, פחות מהמחירון. 03-778089 (#6601)

■ ג'י.אם.אי. פאלאס 1983, יד ראשונה, בהזדמנות! 03-477113 (#15653)

■ ג'י.אס.פאלס. 1983, יבוא אישי, מצויינת. 055-50693 03-9612855-6 (#15056)

■ ג'י.אס. פאלאס סימטיק, 1982 + טסט + היטל, 63,000. 052-77362 (#13718)

■ ג'י.אס.אי. – 83, 33,000, שמורה, הר סיני 11/6 רעננה. 052-448828 (#5823)

■ ג'י.אס.אי. פאלאס סימטיק, 1982, יד ראשונה, מעולה. 225557 (#16544)

■ דיאן 6, 1976, שמורה להפליא, 2100 דולר, משבת. 065-94217 (#3277)

■ ויזה 11, R.E., 1984, 28,000, ראשונה, מחירון. 08-470486 (#5317)

■ ויזה 1983, 1124, יד ראשונה, 32,000 ק"מ. 996645 (#12843)

■ ויזה סופר, 82, ראשונה, 50,000, טסט במספטמבר. 052-28601 (#4388)

■ ויזה 83, סופר 40,000, טסט לשנה, מחירון. 053-47646 (#14867)

■ ויזה, 1982, שניה, 30,000, טסט והיטל, 11,250.- 03-311369 (#4830)

■ ויזה סופר אי, 1982, ראשונה + טסט. 052-70804 053-40288 (#2044)

■ ויזה סופר, 1983, יד ראשונה, לפי מחירון. טלפון 868452 (#4158)

■ ויזה 1983 סופר אי. 60,000, ראשונה מחירון. 052-70357 (#5552)

■ ויזה סופר, 1983, ראשונה + רדיו־טייפ + טסט לשנה. 03-355914 (#7919)

■ ויזה 84 לבנה, לרגל נסיעה + טסט, ראשונה. 03-236442 (#15469)

■ ויזה סופר אי, 1982, ראשונה, שמורה, מחירון. 03-594005 (#16675)

■ ויזה סופר, 1982, טייפ + טסט, שמורה. 03-209591 03-769080 (#14763)

■ למכירה סיטרואן ג'י. אס. פאלאס, 1982, יד ראשונה. 053-48976 (#14304)

■ סיטרואן ויזה 82, 65,000 ק"מ, יד ראשונה + תוספות. 052-26858 (#7944)

■ סיטרואן ויזה 1124, 83, ראשונה, 37,000, מצויינת. 03-580730 (#7986)

■ סיטרואן ג'י.אס.אי פאלס 82, 52,000, מטופלת, מצויינת. 03-262829 (#5707)

■ סיטרואן ג'י.אס. קלאב סטיישן, 1978 בערב 03-5593377 (#1846)

■ סיטרואן ג'י.אס.אי פאלס סימטיק, מודל 1983. 03-614731 (#8953)

■ סיטרואן ג'י.אס.אי. פאלאס 1983, מצויינת + אביזרים, מחירון. 02-417669 (#14547)

■ פאלאס G.S.A 82, כחול מטאלי, טסט לשנה. 063-90004 (#3497)

■ פאלאס ג'י.אס.אי. סוף 1984, יד ראשונה. טלפון 069-42751 (#13062)

■ פאלס ג'י.אס.אי. 1300, ראשונה, 1983, טסט לשנה. 03-945540 (#3101)

■ פאלס, 1982, ראשונה + טסט, 12,500 ש"ח. 03-764726 03-9643812 (#5784)

■ פאלאס, 83, שניה, 46,000, 782174, 914427, לא בשבת. (#5055)

■ פלאס 78, שלישית, 108,000 ק"מ, 5,300 ש"ח. 052-550633 (#15679)

■ ציטרואן ויזה סופר, יד ראשונה, מודל 1983. 03-424710 (#947)

■ ציטרואן ג'י.אס.אי. פאלס, 1984, מטאלית, ראשונה, מחירון. 053-28227 (#7643)

■ קלאב סימטיק 79, יד ראשונה, בהזדמנות, מחירון. 057-82286 (#14605)

סימקה־קרייזלר

■ 1000, 1118, 1974, מצויינת, מחירון. 052-441738 ובעבודה: 03-9713590 (#2569)

■ סימקה 1000, ג'י.אל.אס. 1973, טסט, מחירון, 1700. 03-316499 (#6926)

■ סימקה, 1100, 1978, שמורה, יפה, רדשמשי. 956002 (#16987)

■ ססקה 1307, 1979, ראשונה, שמורה, 6,500 ש"ח. 03-9221255 (#14038)

פולקסווגן

■ 1986 גולף 1600, "אוטומטית" + כל התוספות ובהזדמנות. 03-760777 03-767811 (#6421)

■ 78, פאסאט, 1600, ראשונה, אוטומטית, מזגן. 346049, 722238 (#3291)

■ בהזדמנות, פאסאט, 1500, 1974. 03-945490 (#2964)

■ בהזדמנות חיפושית 1200 1971, מצויינת + טסט + רדיו. 03-282664 (#12472)

■ בהזדמנות, פולו 1981, במצב מצוין, 9,500 ש"ח. 052-552534 (#6164)

■ ג'טה 1300, 1984, רדיו, יפהפיה, ראשונה. 03-310178 03-315929 (#17963)

■ גולף 1100, 1982, מראשונה, 36,000 ק"מ, כחדשה. 03-373393 (#5656)

■ גולף 1300, 1985 + מזגן, כחדשה. 052-540875 (#15946)

■ גולף 1100, 1987, שלישית, 133,000 ק"מ. 03-230584 03-456477 (#17567)

■ גולף 1300, 1982, 5 דלתות, 60,000, ראשונה. 053-96554 (#14807)

■ ג'טה 1300, צבע לבן + מזגן, סוף 1984. 841312 (#16701)

■ ג'טה 1981, טסט לשנה, בהזדמנות. 052-26158 (#4143)

■ ג'יטה 1984, ראשונה, 36000 ק"מ. 08-455718 055-82262 (#16316)

■ ג'טה סי.אל. 1984, מצויינת, 3300 ק"מ. 03-810229 03-583646 (#16899)

■ ג'יטה 1300, סי.אל. 82 + מזגן, 82,000, שניה. 03-998033 (#13582)

■ ג'טה 83, מיבוא מצויינת, בעבודה: 03-9717349, בערב: 03-764724 (#10673)

■ גולף 1100, 1982, שמורה, 49,000 ק"מ. 5564797, 803883 (#1678)

■ גולף 1100, 1982, פרטית, הרבה מתחת למחירון. 03-9374702 (#3449)

■ גולף, 1976, 1600, אוטומטית, טלפון: 03-348020 (#14271)

■ גולף, אוטומטי, 1980, 85,000 ק"מ, מסודרת. 053-92022 (#2451)

■ גולף 1982, 1500, מ"צמפיון", אוטומטית + מזגן, שמורה. 03-9326296 (#2503)

■ גולף 75, 1500, אוטומטי, שנה טסט, שמורה. 03-9224090 (#4547)

■ גולף 1978, 1500, 5 דלתות + טסט, שמורה. 053-49094 (#16394)

■ גולף 1300/5 1981 כחדשה, מחירון. 03-724375 (#7830)

■ גולף 1981 1300 + מזגן + אופקה, שניה, מבי"ס לשעבר, שמורה במצב מצוין, 74,000, 14,500. 03-355666 (#16643)

■ גולף 1300/5, 1981, 61,000 ק"מ, ראשונה, מחירון 03-492623 (#5766)

■ גולף 1100, 82 + טסט + אבזרים, 03-390451, לא בשבת. (#17142)

■ גולף, 1100/5, 1982, כחדשה, לפי מחירון. 03-734103 (#2066)

■ גולף 1100/3, 1982, שניה, 42,000, טסט היטל. 490322 (#3391)

■ גולף 82, 1100 – 5, שמורה, יד ראשונה, טלפון: 04-718411 (#3818)

■ גולף 1100/5, 1980, שניה, שמורה כחדשה, מחירון. 860573 (#4608)

■ גולף 1100/5, 1982, יפהפיה מצ'מפיון לשעבר, חוות אמריקאית + היטל בהזדמנות. 03-392211 (#5728)

■ גולף 1100/5, 1982, 50,000, ראשונה. בעבודה: 03-438786, 03-457823 בבית. (#6679)

■ גולף 1100/5, 1982, שמורה, 60,000 ק"מ. 052-29872 (#6928)

■ גולף 1100/5 1982, יד ראשונה, מחירון, בית: 03-768952, עבודה: 03-237633 (#7591)

■ גולף 1100/5 1982, יד־שניה, בערב. 03-723915 (#8352)

■ גולף 1100/5, 1982, פרטי, כחדשה. (במשרד) 03-381002 (#13142)

■ גולף 1100/3 1980!! בראשונה! 90,000, מחירון!! 052-449953 (#14447)

■ גולף אוטומטי 1500/5, 1980, ראשונה, 15,600. 03-480127 (#2362)

■ גולף, 1982, 1100/5, ראשונה, מחירון, טסט + אזעקה. 03-9230770 (#3341)

■ גולף, 81, 1100/5, ראשונה, מצויין, טסט + היטל. 04-932838 (#8573)

■ גולף 81, 1100/5, ראשונה, מצויינת. 053-59117 (#12604)

■ גולף 1100/5, 1981, 48,000 ק"מ, אדומה. 03-913421 (#17085)

■ גולף 82, 3, במצב מעולה. 057-82128 (#4934)

■ גולף, 1982, 1100/3, במצב מצוין. 03-5561616 (#5888)

■ גולף, 83, 1100/3, מצ'מפיון, 15,500 ש"ח. בעבודה: 052-441423, בבית: 052-457976 (#8163)

■ גולף קבריולט (פתוח), יפהפיה, 1600, 1983 + תוספות. 03-429103 (#8895)

■ דבל קבינה, 1983, כחדשה, 58,000 ק"מ. 03-333465 03-999813 (#14746)

■ דבל קבינה, 1984, כחדשה, מחירון!! 08-413481, לא בשבת. (#5901)

■ דבל קבינה, 1986, חדש, מיידי, בעבודה: 063-33731 063-33701 (#9491)

■ דבל קבינה 1983, יד ראשונה, מעולה, 067-67548 067-67829, לא בשבת. (#10241)

■ הבג באוב שב על "המושב האורטופדי" של אלי ודלי בארם המעט", ביתן 30. 03-298946 (#8169)

■ טנדר קדי 1984. וגולף 1984, יבוא אישי. 067-20889 (#17150)

■ טנדר קדי, 1984, כחול ארגז. 052-540875 (#15943)

■ טרנספורטר 84, במצב מצוין, 821987, 821305, לא בשבת. (#15555)

■ טרנספורטר 82, מצויינת, 100,000 ק"מ, מיום א'. בעבודה: 803446 (#2286)

■ טרנספורטר 82, שניה, במצב טוב, 78,000 ק"מ. 067-50498 (#16173)

■ טרנספורטר 1985 + ספסלים וחלונות מקוריים + טסט, כחדש. 052-540875 (#4453)

■ טרנספורטר 1982, יד ראשונה, מוגבה + חלונות + ספסל. 03-423565 (#13951)

■ טרנספורטר קומבי, ספסלים, חלונות, 83, ראשונה. 03-740996 03-380966 (#16172)

■ חייבת להמכר! חיפושית, 1200, 1964, במצב טוב. 053-35872 (#15673)

■ חיפושית 1300, 1974, מנוע מ־1981, מעולה. 052-31106 (#9911)

■ חיפושית 1300, 1966 + טסט + רדיו + אוברול, מצויינת!! 03-322826 (#7372)

■ חיפושית 1300, 1973, בירוק + טסט. 03-9231088 03-910059 ליטל. (#15904)

■ חיפושית 1200, 1975, יפהפיה, מצב מצוין + רדיו. 03-258705 (#16976)

■ חיפושית 1300, במצב טוב, 1969, טסט לשנה. 5512238 (#17035)

■ חיפושית 1981, 67,000, ראשונה!! אורגינלית!! בהזדמנות!! בעבודה: 03-332026 (#4725)

■ חיפושית, 1200, 73, יד שניה, מצב מכני מעולה, מחירון. 844104 (#3978)

■ חיפושית 1200, 73, מכני וחיצוני מצוין, לרציניים. 7510093 (#14478)

■ חיפושית 1973, 1300, שמורה יפה, טסט לשנה. 03-475065 (#2250)

■ חיפושית 73, 1303, אוטומטית. לחומי־הנכו 31, פתח־תקוה. 9221985 (#3326)

■ חיפושית 1971, 1300, אוטומטית, שמורה + טסט לשנה. 03-494095 (#8438)

■ חיפושית 1200, 72, מצב טוב, מחירון. 731870 (#16957)

■ חיפושית 73, טסט לשנה, מכבי מצוין, מחירון. 03-345659 (#3198)

■ חיפושית 1964, יפה במיוחד. מרשב נוה ירק, 03-9368047 (#16228)

■ חיפושית מצויינת, 1971, אוטומטית, 1600, 4,700 ש"ח. 053-35188, 053-56734 בבית (#16626)

■ טרנספורטר 1982, ספסלים וחלונות אורגינליים, בהזדמנות. 052-540875 (#17013)

■ טרנספורטר פולקסואגן, 1982, מצב מעולה, מנוע חדש. 063-77276 (#6934)

■ טרנספורטר ג'י.אקס 1800, מזגן אורגינלי 1983, אוטומטית, נעילה חשמלית, 50,000, ראשונה. 04-228359 (#14058)

■ פאסאט 1600, אוטומטית, 1980 + מזגן מתגרה. 052-555222 לחזונ. (#13963)

■ פאסאט, 1600, אוטומטית, 1979. טלפון: 04-979097 (#16660)

■ פאסאט 1300, 1977, מצב טוב. טלפון 053-85956 (#5655)

■ פאסאט, סטיישן, 1600, אוטומטית, 1983, 24,000 ק"מ. 04-223043 (#7185)

■ פאסאט 77, 1600, אוטומטית, 5 דלתות, טלפון: 03-9640663 (#3874)

■ פאסאט, 77, דרישמושית, מהדרן. בבית: 03-821541 03-858393 (#10547)

■ פאסאט, 77 שניה, מחברה, במשרד: 04-702373, בבית: 063-73148 (#14265)

■ פאסאט 82, 1300, 36,000 ק"מ, ראשונה, כחדשה. 03-251063 (#13592)

■ פאסאט 1600/5, 1980, אוטומטית, טסט, מצויינת. 052-558202 (#2285)

■ פאסאט 1979, 1300/5, 105,000, הכל אורגינלי, מערכת צמיגים וחבית. 429213 (#13502)

■ פאסאט סטיישן, 1976, טסט ל־10 חודשים, מצבר חדש. 052-83954 (#16986)

■ פאסאט ג'י.אל.אס 1979, ראשונה, אוטומטית + מזגן. 03-347160 03-722164 (#908)

■ פאסאט אוטומטי, 1980, במצב מצוין. 053-38292 (#14200)

■ פאסט סטיישן, אוטומטית 1600, 1983, גבהה + תוספות. 08-454453 (#13514)

■ פאסט 1600, אוטומטי, 1983, יד־ראשונה + תוספות. 04-989320 (#15097)

■ פאסט, 1600, 1975, אוטומט, שניה, שמורה היטב!! 052-86648 (#17395)

■ פאסט 1600, סטיישן, 1980, אוטומטית, מכבי מעולה. 052-20373 (#14650)

■ פאסט 1983, יד ראשונה, 58,000 ק"מ. 04-821173 (#15512)

■ פאסט 1983, אוטומטי 1600 + מזגן, ראשונה. 03-9249393 בערב. (#15337)

■ פאסט 1500,75, יפה, מצב טוב. 052-28539 053-53094 (#2905)

■ פאסט סטיישן 1600,81, אוטומטי ראשונה, טסט. 02-712811 02-639865 (#5461)

■ פולו 83, 1100, מהיחסה. 03-318386 (#2023)

■ פולו 1983, 1100 שניה, טסט + היטל, מירה 052-454284 (#3061)

■ פולו קלאסיקה, 83 1100 ראשונה 52,000 מצויינת. 03-474568 (#5580)

■ פולו 1100/3 1982, יד ראשונה כחדשה. 052-86949 (#13662)

■ פולו, 82 (1100) שניה, מצב מכני מעולה. 03-9612567 (#7326)

■ פולו 1981, רדיו, טסט, ראשונה, במצב טוב. 03-7514123 (#5197)

■ פולקסואגן טרנספורטר, 79, ב.ט.ה. 1800, 1970. 067-67414 067-65100 (#5818)

■ פולקסואגן מסחרי 1978 מצויינת + טסט לשנה, מחירון. 03-762045 (#911)

■ פולקסואגן פאסט סטיישן, צוצה 1983 ראשונה. 065-90235 065-90208 (#4706)

■ פולקסואגן ג'טה 84, יד ראשונה, מזגן + רדיו. 03-424074, לא בשבת. (#6319)

■ פולו 79, לרגל נסיעה, במצב מצויין. 85,000 411732 (#1109)

■ פסאט 1977, 1600 אוטומטי, יד שלישית, אחרי אוברול מלא. 03-490114 (#5158)

■ פסאט, 1982, 1300, סטיישן, יד־ראשונה, מצב מצוין. 055-54267 אחה"צ. (#15253)

■ רוצה לקנות קטן רזול מעולים, מבפרט למנפרט. 03-419174 (#7599)

פורד

■ 2 אסקורט, 1976, 1300/4, אסקורט 1976, 1100/4, לפנות לעקוב, מ־07:00-16:00, 03-9265265 03-9265380 (#15699)

■ אסקורט 1300, 1978, 135,000 + אוברול מלא, מחירון. 052-447294 (#9187)

■ אסקורט ליזר, 1100, 1986, 800 ק"מ, גרנטית + תוספות, 26,000, כולל היטל. 053-25182 (#13265)

■ אסקורט 1100, 1975, במצב טוב. טלפון 03-493103 בערב. (#13333)

■ אסקורט ברנדה אס.אל. 1300, 1981 + טסט, מעולה. 03-858889 (#14393)

■ אסקורט, 1100 – 75, במחיר הזה. טלפון: 051-33706 (#8868)

■ אסקורט 76 + טסט לחצי שנה. 052-34755 בשעות אחה"צ. (#13091)

■ אסקורט 1300/2, 1973, מכבי מעולה. 063-26094 (#1979)

■ אסקורט, 74, 1300, מצויינת, חמה, לא בשבת. 057-922078 (#2831)

■ אסקורט 1974, 1300, 4 דלתות, במצב טוב. 791272 (#6724)

■ אסקורט 75, 1100, 2 דלתות, טלפון: 746724 (#8442)

■ אסקורט ברנדה, 1100/4, 1979, שניה, טסט + היטל. 03-9326937 (#14134)

■ אסקורט ברנדה, 1977, מצב טוב, 118,000, שניה. 9611716 (#2930)

■ אסקורט 75 1100/4 + טסט + היטל, במצב טוב. 03-322153 (#2718)

■ אסקורט 75 1100/4, מצב מצוין, מחירון. 834374, משעה 15:00 (#5074)

■ אסקורט, 75, 1100/4, מנוע 80, 75,000 ק"מ. 03-884067 (#8873)

■ אסקורט 1100, 4 דלתות 1973 + טסט, שניה. 03-845496 (#14414)

■ אסקורט, 1973, מצויינת, 1100/4. 03-477833 מ־14:00-20:00 (#17578)

■ אריקה 85, 1300 אל אקס. בשבת: 03-9640612 03-952695, 08-245219 (#15192)

■ אריקה 81, 1300, שלישית, טסט + היטל. 03-762579 03-749508 (#15219)

■ אריקה ג'י.אל. 1982, 1300; יבוא אישי, שניה. 9640869 (#16403)

■ אריקה, 1982, 72,000 ק"מ, טסט לשנה. 03-484984 (#2247)

■ אריקה, גרנטית, 1982, מצויינת, 3 דלתות. 45,000 03-958392 (#3051)

■ אריקה 82, מיטאלי + טסט + צמיגים, מיוחדת במינה. 053-44177 (#9017)

■ אריקה, 1982, ראשונה, יפיפיה מיוחדת, מזגן, מצב מעולה. 879252 (#17099)

■ בהזדמנות! אסקורט 1300, 1973, במצב טוב + רדיו. 03-849105 (#7159)

■ בהזדמנות קורטינה ג'י.אל. 1300, 1982, טסט לשנה. 5518753, 824597 (#5123)

■ בהזדמנות, קורטינה ג'י.אל 1300, 82, חברה לשעבר. 03-7513874 (#8607)

■ בהזדמנות ברנדה 1978, מצויינת, 08-451420 (בעבודה), 03-303045 (בבית). (#17285)

■ בהזדמנות קורטינה סטיישן 76 + אוברול, ללא טסט. 08-236152 (#15728)

■ בהזדמנות, פיאסטה 1983, מהשכרה, במצב מעולה. 03-490683, 063-24527 (#15896)

■ ברנדה 1100, 1978, 4 דלתות, במצב טוב. 03-712175, גם בשבת. (#2700)

■ ברנדה 1300, 1977 אוטומטית (שהוב"ט) מצויינת, 6500 ש"ח. 03-391237 (#6619)

■ ברנדה 11, 1977, שניה, טסט + היטל, 3500. 03-833268, בערב: 03-458969 (#9338)

■ ברנדה, 1300, 1977, 92,000 ק"מ, + טסט, שמורה. 03-9324438 (#14073)

■ ברנדה אוטומטית 80, 85,000 ק"מ, במצב מצוין. 03-225719 (#16599)

■ ברנדה 1979 + טסט + היטל + אוברול. 03-820150 (בבית) 052-448956 (#6752)

■ ברנדה 78, 1300, אוטומטית. טלפון: 08-236673 (#5743)

■ ברנדה 1300, אוטומטית, במצב נדיר!! 40,000 ק"מ, 1981 לשנה 12,000 ש"ח. ע־ 614656, ב־ 848777 לנוסף. (#1082)

■ ברנדה 76, אוטומטית, לאחר אוברול, במצב מעולה. 08-399573 (#1791)

■ ברנדה 80, יפהפיה + טסט + היטל + אוטומט. טלפון: 03-9325051 (#15748)

■ הבג באוב שב על "המושב האורטופדי" של אלי ודלי בארם המעט", ביתן 30. 03-298946 (#8166)

■ חייבת להמכר קורטינה, 1982, 1300, ג'י. אל. מצויינת. 418617 (#17066)

■ חייבת להמכר, בהזדמנות, פיאסטה, 82 + היטל, 43,000 ק"מ. 03-853385 (#4898)

לך על בטוח לוח מעריב

■ חלקים מפיאסטה 82, או מעוניין בפיאסטה טלה לשיקום. 280351 (#12415)
■ טלפון מיוחד למסירת מודעות 03-885885, לשרותך 24 שעות ביממה -פרסום אך". (#12832)
■ טורניט 1982, מצויינת, ראשונה, מחירון. טלפונים: 08-245354, 08-244614 (#4715)
■ טורניט 79, מצויינת, מכני טוב, פרטית. 03-839479, 03-243032 (#7552)
■ לסבירה, פיאסטות, 1100, 1985, במצב מצויין. מהשכרה. 821521 (#14990)
■ למסירה מיידית!!! אסקורט אר־קה חדשה לחלוטין!! אפס ק"מ. 03-475618 (#7710)
■ מנועי פורד אריקה 1.3/1.1, שנת ייצור 1981. 051-24935 (#4480)
■ סיארה 1600 אל. אוטומט 1983, 41,000, ראשונה. 053-31472, 053-40173 (#6158)
■ סיארה ליזה 1300, 83, ראשונה + תוספות. 17,000 .08-224881 (#2256)
■ סיירה ג'י.אל. 1600, 1983, 17,000 ק"מ. 03-820274, 03-268658 (#3619)
■ סיירה סלון 1300, 1984, ראשו־נה, 37,000 ק"מ. 052-957122 (#5086)
■ סיירה 1600 1983, ג'י.אל. שניה, מצויינת. 64,000 03-9326952 (#14562)
■ סיירה 1600, 84, דגם מיוחד + מזגן. 03-470122, לשעה בערב, 03-493995 ביום. (#12422)
■ סיירה 1600, א.ל. 83, מכונת אוה"צ. 03-9328404, 03-582332 (#3042)
■ סיירה 1300, סלון, סוף 83, 43,000 ק"מ. 04-231185 (#17184)
■ סיירה 1983, אל. 1300 + טסט, 45,000 ק"מ. 063-62705 (#15350)
■ סיירה 1983 במצב מצויין,ראשונה 063-62266 משה בטחות. (#5562)
■ פורד טורניט דיזל 84, במצב טוב, קיבוץ גינוסר. ביום: 067-98851, בערב 067-98679 (#2391)
■ פורד טורניט 83, לנוסעים, מחיר מחירון. 057-418327 (#3797)
■ פורד קפטול (טרנזיט), 1972, טסט לשנה 1600 שקל. 9221630 (#3970)
■ פורד סיירה, אל. 1983 + תוס־פות. בעבודה: 067-91172, 067-22250 (#6068)
■ פורד טורניט, 1985, יד ראשונה, מצב חדש. 052-36195 (#15746)
■ פורד פיאסטה, 1985, מצב מצוי־ין, להתקשר: 03-331569 (#15992)
■ פיאסטה 1100 אל. 1984, מרא־שונה, 30,000 ק"מ, כחדשה. 052-20148 (#1211)
■ פיאסטה 1100, 1985, ראשונה, שמורה + רדיוטייפ ותוספות. 03-246520 (#2094)
■ פיאסטה 1100,יד ראשונה, 1984 + תוספות. 03-354856, 03-346184 (#2771)
■ פיאסטה L.1.1, 1981, 80,000, היטל שולם 844470 (#4639)
■ פיאסטה 957, 1983, ראשונה, טסט לשנה. 08-436597 (#15798)
■ פיאסטה אל. 1.1 1982, מכני מעולה + תוספות. 03-304823 (#17111)
■ פיאסטה 1100, סוף 1984, 23,000 ק"מ, כחדשה. 847213 (#17975)
■ פיאסטה, 1981, 1100 אל. היטל שולם 053-47215, 053-22370 (#7144)
■ פיאסטה 1984, 1100, אל + תוס־פות, 32,000 ק"מ, פרטי. 03-992334 (#6224)
■ פיאסטה 1981, 1100 אל. + טסט + רדיו, שמורה. 895351 (#17162)
■ פיאסטה, 84, 1100, 21,000 ק"מ, מצב מצויין. 03-850560 (#13590)
■ פיאסטה, רגילה, 82, שניה, 60,000, תוספות, מעולה. בבית: 03-223050 בעבודה: 03-350653 (#4511)
■ פיאסטה 83, 30,000 ק"מ, טסט לשנה. טלפון: 9231407 (#15584)
■ פיאסטה, 79 אל, טסט ל־10 חודשים + היטל. 712176 (#4831)
■ פיאסטה 1981, שלישית, אחרי טסט, 5,500 דולר!! 03-478524 (#15970)
■ פיאסטה אל, מעולי, סוף 84, רא־שונה, מעולה. 03-9323153 (#6058)
■ פיאסטה 1984, במצב מצויין. טלפון: 052-85704, או 03-379648 (#2418)
■ פיאסטה 1985 + טייפ, ראשונה, מצויינת!! 953877 ובעבודה: 701724 (#2430)
■ פיאסטה, 1982, מעולה, שמורה, יד שניה. 053-23081, בערב. (#5275)
■ פיאסטה אל. 1982, לשעבר מה־שכרה במצב מצויין. 423684 (#5346)
■ פיאסטה 1979, מהנדה + טסט, מצב מצויין. 03-858889 (#14381)
■ פיאסטה 83 במצב מצויין, טסט לשנה + היטל. 03-9321535 (#15133)
■ פיאסטה 1984, יד ראשונה, מה־שכרה טסט + היטל שולם. 03-911725, 03-9234038 (#15637)
■ פיאסטה אל 1981, שניה + רדיו, כחדשה. 052-39125, 03-7545578 (#6980)
■ פיאסטה 1100, 84, ראשונה, שמורה, מצויינת: 03-498347 (#6269)
■ פיאסטה, 83 + טסט והיטל + רד־יוטייפ, כחדשה. 9233184 (#16106)
■ קורטינה 1300, ג'י.אל, 1982, מעולה, יד־ראשונה, 36,000 ק"מ. 03-7516752 (#2707)

■ פיאסטה 1982/3, מראשונה. פי־אס 127, 1985. במשרד: 03-383128 (#13139)
■ פיאסטה 1.100 אל 1981 שמורה מהנדה, שלישית. 03-942707 (#8032)
■ פיאסטה 78, אחרי אוברול, 27,000, במצב טוב. 03-861350 (#8339)
■ פיאסטה, 81, 957, שלישית, מהנדה לשעבר, 5,200. 659753 (#15825)
■ פיאסטה, 83, 957 אל, שניה, מצב מצויין. 052-35435 (#3279)
■ פיאסטה 1983, 25,000 ק"מ, טסט, אורגינל מצויינת. 052-455933 (#17197)
■ פיאסטה 1.1 אל 84, יד־ראשונה + תוספות, מצב מצויין. 065-73710 (#6816)
■ פיאסטה אל 1980, 73,000 ק"מ, שניה. 03-744894 (#15698)
■ פיאסטה 1981, מהשכרה, במצב טוב. 052-442160, 052-555113 בערב. (#5277)
■ פיאסטה 1981, מצויינת, שוקר אל/12 חלון. -קלמר". (#1628)
■ פיאסטה 80, שניה, 71,000, שמורה. 03-399738 בעבודה לאל. (#5021)
■ קורטינה 1300, 1982, יד שניה, 52,000, מחירון. 08-453639 (#3440)
■ קורטינה 1300 ג'י.אל. 1982, גרמנית כחדשה, 27,000 ק"מ, מיוחדת. 053-37413 (#6436)
■ קורטינה 1300, 1982, ראשונה, 42,000 + טסט + תוספות. 5510731 (#14476)
■ קורטינה 1300, 1982, אלס, שמורה, יד־ראשונה, טסט לשנה. 745835 (#14850)
■ קורטינה ג'י.אל. 1300, 1982, ראשונה, כחדשה. בעבודה: 08-237502, הבית: 08-221436 (#16747)
■ קורטינה, ג'י.אל. 1300, 1982, ראשונה, מצויינת. בבית: 08-221436 בעבודה 08-234108 (#4027)
■ קורטינה 2000, אוטומטית, מז־גן, 1976, במצב טוב. 08-455394 (#2482)
■ קורטינה, 1977, 1600 ג'י.אל. אר־טומטית, מזגן, גג, סקאי. 03-282664 (#1868)
■ קורטינה 1981, 1600 ג'י.אל. אר־טומט + מזגן. 052-449917, 052-23526 (#15424)
■ קורטינה ג'י.אל 1982, 1300, 39,000 ק"מ, ראשונה, כחדשה. 03-807562 (#6214)
■ קורטינה 82, 1300, 86,000, מה־שכרה, בהזדמנות. 03-459724, 03-484880 (#7459)
■ קורטינה, 82, ג'י.אל. 1300, טסט לשנה. 03-918606 לא בשבת. 83500 (#14176)
■ קורטינה 1300, 82, ג'י.אל, 51,000 ק"מ, ראשונה. 03-788207 (#7433)
■ קורטינה 1982 + גיר רגיל + מזגן, יד ראשונה. 03-226555 (#3193)
■ קורטינה 1979, אוטומטית, במ־צב מצויין!! -מכוניות צמרת" 03-373393 (#16789)
■ קורטינה ג'י. אל. 82, כחדשה, טסט לשנה. 08-473857, 08-475148 (#14047)
■ הגרה, 1300, 1980, אוטומטי מעולה, מחירון. 50,000 9613710 (#14979)

פיאט

■ 131/1600, 1983, אוטומטית, סי.אל ראשונה. 03-7517692, 03-727914 (#17972)
■ 131, סי.אל. מצויינת, 79 לבנה, מחיר מחירון. 426253 (#2403)
■ 131, אוטומט, 78, כחדשה, מחיר מחירון, 03-596074, 03-622794 (#17103)
■ 131, 1600, אוטומטית, 1981, שניה, מצויין. טלפון: 313826 (#5023)
■ 131 סי.אל, אוטומטית, 1600, 79, בבית: 780295, בעבודה: 7516168 (#3791)
■ 131, אוטומט, 1600, 1982, במ־צב מצויין, מיד ראשונה. 02-862520 (#4393)
■ 131, 1600, 83, אוטומט + מזגן + טסט. 03-359388 (#8406)
■ 131, 1600, 79, סטיישן + מזגן, אוטומט, בערב 5566989 (#10529)
■ 131, אוטומטית 1600, 1983, במצב מצויין. 03-959920 (#5131)
■ 131, 1600 + 82, ראשונה, 30,000 03-5575459, 03-498530 בגל. (#10791)
■ 131, 1600, אוטומטי, 1980, פחות מהמחירון, 052-24260, 052-25277 (#14796)
■ 131, 1300, אוטומטי, 1979, רא־שונה, מהנדה (גג בדח), 8,000 ש"ח. 052-84475 (#3262)
■ 131, 1300, מודל 1983, מהשכ־רה לשעבר, מצויינת. 580805 (#6109)
■ 131, 82, אוטומט, 45,000 ק"מ, מצויין. 057-424963, 057-421068 (#3859)
■ 131, סופר מרפיורי, שנת 80, מצב מעולה. 051-883255, 051-882581 לבד. (#7344)
■ 127/2, 1983, ראשונה, פרטית, כחדשה, מחירון!! 052-86966, 052-541690 (#15968)
■ 127/2 1983 ראשונה + טסט והיטל ואזעקה. 08-462354 (#5604)
■ 132, 1974, 1600, מכני מצויין. 03-829073, בערב 03-873264 (#705)
■ 132, 74, גיר רגיל, פרטי. 03-258705 (#7935)
■ 127/3, 1979 + רדיו + טסט כחדשה. -צמרת" 03-373393 (#13301)
■ 127/3, 1976, מצב טוב, מצבר חדש. 315022 (#14876)

■ 127/4, 80, ראשונה, 84,000, שמורה 053-99154, הל 065-96679 (#5228)
■ 124, 1970, ראשונה, 2,600 ש"ח, 08-476945, אחרי 5:00 (#12826)
■ 124 1974 ו־127 1975, במצב מצויין. 03-581555, 03-398569 (#13363)
■ 124, מודל 74, 1400, אוטומטי, מצויינת. 08-237962 (#1726)
■ 124, מודל 72, גיר אוטומט, 1500 דולר. 03-821992 (#447)
■ 127/5, 1983, טסט + היטל לש־נה, מחירון. בבית: 065-84328 (#7952)
■ 127/5, 1981, כחדשה, שניה, מחירון. 052-552692, 052-72423 (#13264)
■ 127, 79, טסט, מצב מצויין, מחירון. 03-9611297, 03-990517 (#4749)
■ 127, 79, 56,000 ק"מ, מנורה, מצב מצויין. 03-496094 (#8649)
■ 127, סוף 1982, 38,000 ק"מ, מטופלת ביותר + תוספות + היטל. 03-474042, 052-82126 (#1959)
■ 127, 1984, מצויינת, טסט 2/87, 32,000 ק"מ. 052-33383 (#2238)
■ 127, 1984, טופ־1050, ראשונה, יפיפיה. 03-9328806, 03-597545 (#2726)
■ 127, 1984, 1050, מטופחת, רא־שונה, 659107, הערב 806598 (#3400)
■ 127 1982 + רדיו + טסט, מצב מצויין + היטל. 03-483688 (#4120)
■ 127, 1983, מצב מצויין + רדיו־טייפ. 03-9221431 (#4532)
■ 127, 1983, שניה, 30,000 ק"מ, במצב מצויין!! 351540 (#4911)
■ 127, פנורמה, 1984, 23,000 ק"מ, ראשונה + טסט, 03-789332 (#6296)
■ 127, 1983, ראשונה, 52,000 ק"מ, שמורה, (לא מהשכרה) מחי־רון. 03-481836 (#7019)
■ 127, 1985, ראשונה, מצב מידי, 7,000 ק"מ. 03-805703 (#7509)
■ 127, 1985, מטאלי, סטיישן, מצב מעולה. 12,000 057-410084 (#7663)
■ 127, 1982, יד־שניה, מצויינת, 60,000 ק"מ. 052-455259 (#6343)
■ 127, 1979, סי.אל. מפוארת, שנייה, פרטית + היטל. 052-542641 (#8886)
■ 127, 1983, ראשונה, 22,000 ק"מ. 055-53108 לא בשבת. (#13348)
■ 127, 1983, שניה + היטל + רדיו, מצב מצויין. 5512684 (#13585)
■ 127, 1982, מצויינת, 74,000 ק"מ, 10,000 ש"ח. 067-20349 (#15389)
■ 127 1980, 4 דלתות, מצב מיד + תוספות. 063-31292 (#15996)
■ 127, סוף 1984, ראשונה, כחד־שה, 14,000 ק"מ 03-5510487 (#16111)
■ 127, 1975, ספיישל, שניה + אוברול, מקורי, 4,000 ש"ח. 052-32685 (#16594)
■ 127, 1982, ראשונה, מרופא, שמורה מאוד, רדיו. 03-959307 (#16654)
■ 127, 1979, 5 דלתות, מעולה. 063-24527, בעבודה: 03-490683 (#17054)
■ 127, 1985, 1050, ראשונה, 12,500 ק"מ + היטל. 03-359968 (#14173)
■ 127, 1982, ראשונה, 60.000 ק"מ, לא בשבת. 03-984763 (#15826)
■ 127, 1984, 35,000, ראשונה, 14,200 ש"ח. 836874 – לאלכס. (#7692)
■ 127, 1985, ראשונה, כחדשה, 10,000 ק"מ. 03-9360753 (#4545)
■ 127, 83, מצב מצויין, 29,000,ראשונה מחירון. 03-315275 (#5210)
■ 127, 83, 1300 סמ"ק, יפיפיה, 32,000 ק"מ. 494465 (#8422)
■ 127, 83, 5 דלתות, לא בשבת, מחירון. 055-96011 (#15842)
■ 127, 83, יד ראשונה + תוספות. 052-543055 מאיר 03-659265 (#12434)
■ 127, 81, מצויינת, 30,000 ק"מ, יד שלישית. 03-424323 (#2024)
■ 127, 80,000 ק"מ, בטקור מהשכ־רה, מצב מצויין, מחירון מיוח. 03-786228, (משעה 17:30) (#9792)
■ 127/5 סופר, 1982 + תוספות, ראשונה, כחדשה!! 03-356223 (#8383)
■ 127/3, 1981, מצב טוב, צבע מקורי, בהזדמנות 348595 (#14262)
■ 127, 2 דלתות, 1980, במצב מצ־ויין, מכני חיצוני. 052-442285 (#1269)
■ 127, 1974/2, במצב מצויין + טסט. 03-9320376, 03-342449 (#14590)
■ 127, 1050, 1983, במצב מעולה, טסט בינואר. 03-895015 (#1755)
■ 127, ספורט 1050, סוף 1981, יפה + תוספות. בעבודה: 03-7513420 (#17129)
■ 128, 1982 + טסט, מכני מצויין, 51,000 ק"מ. 03-583682 (#13724)
■ 128, 1982, ראשונה, טסט + הי־טל ותוספות. 053-31915, 03-417241 (#15103)
■ 128, 1982, במצב טוב. 03-479035, 03-485801 (#15173)
■ 128, 82, 46.000 + היטל, מתחת למחירון. 374541, 359180 (#5278)
■ אונו 1100, 1984 + מזגן + טסט, מהשכרה, כחדשה. 052-540875 (#7328)
■ אונו 55, 1984 + מזגן + תוספות, מהשכרה. 052-20793, 052-443573 (#7437)

■ 127, 78, שניה + טסט, מצב מצ־ויין. 03-804315, 03-809010 (#2528)
■ 127, 85, 1050, ראשונה + תוס־פות. מעולה. 052-443413, 03-774874 (#16151)
■ 127, סוף 84, יד ראשונה – מחי־רון. 03-957403, 02-914549 (#7084)
■ 127, 83, 32,000, יד ראשונה, טסט, מחירון. 03-340403 (#4798)
■ אונו 1100, 1985, יפהפיה + מזגן + מערכת + תוספות. 03-7510314 (#7726)
■ אונו, 1100, 1986, 10,000 דולר, 12,000 ק"מ. 02-822433 (#2709)
■ אונו 1986, "פייר", 1000 סמ"ק, 5500 ק"מ. 03-996017 (#12498)
■ אני מעוניין לקנות פיאט 127 ואוטוביאנקי, לפני אוברול, שרטות וצבע. 03-738982 (#15851)
■ בהזדמנות, 127, 1980 + טסט, מהנדה, 6300 ש"ח. 03-282664 (#8059)
■ בטוכנות: פיאט פיורינו 1982, במצב חדש. 823449 בעבודה. (#6343)
■ טלפון מיוחד למסירת מודעות 03-885885, לשרותך 24 שעות ביממה -פרסום אך". (#12823)
■ יפהפיה!! 128, 1982, שמורה, כחדשה, אפשרות החלפה. 03-445623 (#16252)
■ מציגות דיפלומטית פיאט ריט־מו, 1981, 58,000 ק"מ. 03-266212 בשעות 8:00–15:00 (#5525)
■ נדירה, 128/1975, ספורט, 3,400 דולר, 08-229191, 08-237069 (#17098)
■ סופר מרפיורי, 1600, 1980 + מד־גן + טסט, מצויינת. 879084 (#6469)
■ סופר מרפיורי 1979, אוטומא־טית, 1600 + מזגן, 10,200 ש"ח. 03-866461 (#15157)
■ פיאט 131, סופר מרפיורי, 79, יד שלישית, בהזדמנות. 03-9231897 (#14857)
■ פיאט 128 שנת 1982 + טסט + היטל.טלפון 03-9233066 (#5536)
■ פיאט 127 1982, 29,000 ק"מ, מצויינת, מחירון. 03-990541 (#15922)
■ פיאט 124, 1974, מצב טוב,ספיישל אוטומטית . 03-957123 (#17584)
■ פיאט פנדה, סוף 82, יד ראשונה, 03-356764 (#4913)
■ פיאט 127, 84, יד ראשונה, 45,000 ק"מ, חדשה. 051-48321 (#6325)
■ פיאט 127 83, מצויינת (מהשכ־רה לשעבר) טל. 952739 (#9353)
■ פיאט ריטמו, 1300, 82, 45,000 ק"מ, טסט. 03-992543 (#6769)
■ פיאט 127/3, 1979, מהנדה,מצויינת, שלישית. 08-243319 (#4648)
■ פיאט 127, 81, מצויינת, מחיר מחירון. טלפון: 03-9644572 (#10516)
■ פיאט פיורינו 83, מהנדה, 70,000 ק"מ. 03-902352 בערב. (#16438)
■ פיאט 127, 1050, 1983, מצב מצויין. 03-363517 אליש. (#5138)
■ פיאט 127 1050 סופר, 1984, ראשונה, בהזדמנות. 03-9643146 (#15916)
■ פיאט פיורינו, מודל 1983, טל־פון: 03-831777, בערב. (#8108)
■ פיאט אונו 1985 מיד ראשונה כחדשה.(במשרד) 03-381002 (#5324)
■ פנדה מנובמבר 1982, מרופיקל, 052-77837, 9300, מעולה, 49.000 (#15146)
■ פנדה 1983, ראשונה, במצב מעו־לה + טסט. 052-39393, 03-448279 (#2115)
■ פריגטה, 1300, 1986 + אוטומט + מזגן, לרגל נסיעה. 04-570594 לא בשבת. (#6759)
■ רגאטה 85, 1300, אוטומטית, מצויינת, ראשונה + רדיוטייפ. 730242, 744215 (#14139)
■ רגטה 1600, 1984, מזגן, אוטומ־טית, מפוארת. 053-23010 (#5755)
■ רגטה 1300, 1984 + מזגן + טסט, מהשכרה, כחדשה. 052-540875 (#7322)
■ ריטמו 65, 1982 + טסט + היטל, מצויינת. אחרי 17:00 03-582748 (#8147)
■ ריטמו 65, 1300, 1982, ראשונה + טסט לשנה. 053-45200 (#6378)
■ ריטמו 65 אל. 1981 + היטל, מחירון. 08-458159 (#2817)
■ ריטמו 1300, 1982, ראשונה + טסט + רדיו. 051-33023 בערב. (#7745)
■ ריטמו 1100, 1982, 32,000 ק"מ, יד ראשונה. 052-78353 (#8315)
■ ריטמו 1300, 1983, יד ראשונה, כחדשה + אזעקה. 03-496880 (#13752)
■ ריטמו 1500, אוטומאטית, 1982 + מזגן, 38,000 ק"מ. 053-30749, 03-252757 (#17597)
■ ריטמו 60, 1981, שניה, מצויינת, 58000 ק"מ. 053-85923 (#13154)
■ ריטמו 75, סופר 1300, 1983, יד ראשונה!! 052-29972 (#980)
■ ריטמו 82, טסט לשנה 1300 סמ"ק. 08-220425, 08-222573 (#5286)
■ ריטמו סופר 70, 1300, 1984, 18,000 ק"מ, ראשונה. 03-585971 (#15249)
■ ריטמו, 1100, 82, מרופא, טסט + רדיוטייפ, מחירון. 051-97314 (#2161)
■ ריטמו, 1116, 82, סי.אל, מכני חיצוני מעולה. 03-903221 (#8075)
■ ריטמו 1982, 1100, 30,000, חד־שה. 03-9326629 לא בשבת. (#16076)

פיז'ו

■ 104, 1983, 1124, ראשונה, 52.000 ק"מ + היטל. 03-958297 (#15016)
■ 104, 1982, ראשונה, 43,000 ק"מ, מצב מצויין. 03-914948 (#3412)
■ 104, ג'י.אר. 1983, מטלי, טסט, 32,000 ק"מ. 497419 (#3808)
■ 104, 1981, ראשונה, מהשכרה לשעבר, טסט, מצויינת. 052-88176 (#6309)
■ 104, 1981, 49,000 ק"מ, שניה, מצויינת. 475378, 483143 (#8891)
■ 104, 1984, יד ראשונה, 23,000 ק"מ 733775 לא בשבת. (#15947)
■ 104, 1983, אחרי אוברול, בהז־דמנות, מצויינת. 052-558039 (#16301)
■ 104, 1982, 1124, טסט לשנה, ראשונה. 08-234860 (#4460)
■ 104, 1982, שניה, מהשכרה, במ־צב מכני מעולה. 052-455318 (#14725)
■ 104, 82, מצויינת, מנוע 1124 + טסט לשנה. 03-5592698 (#6424)
■ 104, 1124, 1984, ראשונה + טסט לשנה, מעולה. 03-9322694 (#15741)
■ 104, 1124, ראשונה + אגרה, 82, בבית: 804160 8־6־291105 (#16078)
■ 104, 1124, ג'י.אר, 1982, ראשו־נה, נקיה, 12,000 ש"ח. 052-453747 (#16630)
■ 104, 1124, ראשונה, פרטית, 1982, 67,000, 03-201134, 03-201130 (#12896)
■ 204, 1971, דרישפשי, אוברול כללי, טסט. 03-998813 (#876)
■ 304, סטיישן,1974, שניה, 97,000, שמורה + קיפצים. 052-445640 (#14221)
■ 304, סטיישן, 74, בהזדמנות. טלפון: 08-414335 (#9568)
■ 304, סטיישן, 72, שלישית, 123,000 ק"מ, מצויינת, מחירון. 052-447191 (#2269)
■ 404, 1975, שמורה + צמיגים + טסט, 052-550610 לא בשבת. (#7511)
■ 404, 1972, אוטומטית + טסט + רדיו 2,500 .052-34978, 052-444977 (#16880)
■ 504 ג'י.אר. 1981 + טסט + מזגן + רדיו, בהזדמנות. 03-475239 (#3097)
■ 504, 1980, שניה, טסט לשנה + מזגן, אוטומטית. 03-654511 (#5879)
■ 504 1982, אוטומטי + מזגן חד־לונות חשמליים, מהשכרה לשעבר. 063-90419 בשעות העבודה. (#7546)
■ 504, 1983, מנוע 1800, אוטומ־טי, מזגן, יד ראשונה, 85,000 ק"מ, אפשרות החלפה. 052-443821 (#8289)
■ 504־1979, גיר רגיל הודקה + חלונות חשמל + תוספות. 03-383128 (#13281)
■ 504, 1982 אוטומטית, ראשונה + טסט. 03-800957, 03-876645 (#15954)
■ 504, 1976, 1800, אוטומטית, ראשונה, פרטית. 813478, 813074 (#16835)
■ 504, אוטומטית, 1983, מצויינת, בעבודה: 08-842576, בבית: 03-991722 (#14313)
■ 504, 1983, אוטומטית, 14,000 ק"מ, ראשונה כחדשה. 902036 (#14113)
■ 504, אס.אר. 83, אוטומטית, מז־גן,חשמלי, מיטלי + מערכת, 41,000, גדירה. 03-990198, 03-9714959 (#3307)
■ 504, 83, 40,000 ק"מ, אוטומ־טית. 052-20678 לא בשבת. (#16083)
■ 504, 82, 55,000 ק"מ, מחיר מחירון. 051-35333, 051-48471 (#15612)
■ 205, 1984, 23,000 ק"מ, 954 סמ"ק, מצויינת + תוספות. 052-29405 (#9030)
■ 305, 1983, 42,000 ק"מ, טסט + היטל. 03-789956, 03-735142 (#2070)
■ 305, 1982, ראשונה, 75,000 ק"מ, רדיוטייפ, שמורה היטב. 03-295963 (#2149)
■ 305, סטיישן 1983, במצב מעו־לה מחיר מחירון. 03-959714 (#3122)
■ 305, 1982 + טסט, שמורה היטב + תוספות, 03-903131, 03-9266204 (#4389)
■ 305, אס.אר. 1979 + אוברול, מצויינת, ראשונה. 052-453369 (#4642)
■ 305, 1983, ראשונה, מכבה, 03-9711674 בערב. 03-455895 בעבודה. (#4820)
■ 305, 1984, 32,000 ק"מ, מצב כחדש + רדיוטייפ. 14,000 דולר. 065-56126 בערב. (#5409)
■ 305, 1982, 1300 + טסט, שניה, מחירון, בעבודה: 03-267569 (#5790)
■ 305 אס. אר. 1979, שניה, 79,000 ק"מ. 03-998355, 03-953834 (#6233)
■ 305, 1982, ראשונה, מחירון, מטאלי, 62,000 + היטל. 03-947445 (#6244)
■ 305, 1983, ראשונה, 52,000 ק"מ, מצויינת, טסט היטל. 08-229803 (#6753)
■ 305, סטיישן, 1982, מראשו־נה!!! 44,000 ק"מ, שמורה!! 052-27181 (#6763)
■ 305, 1982, ראשונה, טסט לש־נה. 927543, בעבודה: 924217 (#7532)
■ 305, 1982, 1300, שניה. 03-228970, בערב 03-297119 (#8908)
■ 305, 1982, שמורה, 57,000 ק"מ, שניה. 052-25839, 03-610318 (#9034)

■ 305, ג'י.אל, 1982, יד ראשונה, 62,000 ק"מ. 052-542785 (#12770)
■ 305, 1982, 45,000 ק"מ, הקודם אונה. 055-82022, 055-84377 (#14903)
■ 305, ג'י.אל, 1982, ראשונה + רדיוטייפ, מצויינת. 03-444542 (#15444)
■ 305, 1981, טסט לשנה, רדיוטי־פ, מצויינת, מחירון. 03-919368 (#17045)
■ 305 אס. אר. 1983 + מזגן, מצוי־נת, 59,000 ק"מ. 052-557749 (#17513)
■ 305, ג'י.אל. 1983, 35,000, רא־שונה, במצב מצויין. 03-767371 (#16208)
■ 305, ג'י.אל. 1981, יד ראשונה, מצב מצויין. 08-242418 (#8140)
■ 305, 1984, 25,500, ראשונה, מצויינת. 820603, אוה"צ: 772902 (#12849)
■ 305, 1984, פרטי, ראשון, 24,000 ק"מ, חדש. 03-5462325 (#14859)
■ 305, שניה + טסט + היטל, מעו־לה, 38,000 ק"מ. 9222474 (#5802)
■ 305, 37,000, ראשונה, 1982. 955327 (#6216)
■ 305 (1500) 35,000 ק"מ, ראשו־נה, טסט.לשנה. 912391 (#13792)
■ 305, (1500) 1982, ראשונה, לב־נה, סטיישן, מחירון. 08-472627 (#13311)
■ 305, 84, לרגל נסיעה, 27,000 ק"מ, מעולה 03-990765 (#5121)
■ 305 ג'י.אל 84, ראשונה, מצב מצויין. טלפון: 769317 (#6645)
■ 305, 83, ראשונה, 32,000, בבית: 052-443677, בעבודה: 052-242767 (#2496)
■ 305, ג'י.אל. 83, במצב חדש, 39,000 ק"מ. 03-396850 (#2685)
■ 305, מודל 83, יד ראשונה, שמו־רה. 03-840525, אוה"צ. (#6547)
■ 305 ג'י.אל. 83, 43,000 ק"מ, 16,500 ש"ח. 03-762189. לא בש־בת. (#15957)
■ 305, 1300, 1981, סטאלי, 60,000 ק"מ כחדשה. 053-45449 (#3917)
■ 305+טסט, 1300, 81, שניה, 70,000 ק"מ. 053-28860 (#6501)
■ 305, 1300, 1981, מצויינת!! + טסט + היטל! 052-83006 (#14427)
■ 305, 1300, 1982, ראשונה, אור־גינלית כחדשה + תוספות. 03-598542 (#14825)
■ 305, 1300, 1983, מיטלי, ראשו־נה, 41,000, מצויינת. 03-5563340 (#15243)
■ 305, 82, שמורה, ראשונה, 28,000 ק"מ. 052-83284 (#948)
■ 305, 82, 40,000 ק"מ, מצויינת, היטל. 03-459616 (#2055)
■ 305, 82, 78,000 ק"מ, שניה, מעולה + רדיוטייפ. 03-913218 (#8798)
■ 305, ג'י.אל. ראשונה, 82, 40,000 ק"מ, היטל ורדיו, 03-9265338 בערב. 03-258735 (#15706)
■ 305, 81, 50,000 + רדיו + טסט, 13,000 ש"ח. 03-582972 (#644)
■ 305, אס.אר. 81, ראשונה, מצוי־נת, 60,000 ק"מ. 03-747148 (#3567)
■ 305, סטיישן, 81, 56,000, רא־שונה, לא בשבת 741246 (#6959)
■ 305,1979, אס.אר. שלישית, אור־גינלית, כחדשה, מחירון. בעבודה: 03-9713034 (#7319)
■ 505, סטיישן, 1984, 7 מקומות, מפרטי, ראשונה. 03-373393 (#1866)
■ 505 ג'י.אר. אוטומאט, 1983, ראשונה + הגה כח + מזגן, 85,000 ק"מ. 053-52281 (#2075)
■ 505 ג'י.אר. 1981. אוטומטי, מראשונה, 115,00 ק"מ, מחירון! 052-78239, 052-84178 (#2885)
■ 505, S.R 1983, 58,000, ראשו־נה + מזגן + רדיו. 08-450491 (#5079)
■ 505 אוטומאט, 1980, שנייה, 80,000 ק"מ. 08-492832, 03-338793 (#15887)
■ 505, ג'י.אר. אוטומט, 1983, רא־שונה, כחדשה, לרציניים. 051-30485 (#16840)
■ 505, אס.אר. 83, מזגן, אוטומ־טית, מזו חשמלית. 849519 (#16529)
■ 505, 80, גיר רגיל, 1800 + מזגן, כחדשה. 057-70706 בעבודה, 057-699850 בבית. (#4504)
■ 505, 2000, אוטומטי 81, יד רא־שונה. 03-322208 (#15620)
■ 505, אס.אר. 2000, 1983, 069-46447, 03-5513111 (בשבת), (בגליל). (#13945)
■ בהזדמנות, עקב נסיעה, 305, 81, 64,000 ק"מ. 886385 (#14794)
■ בהזדמנות, 104, 1124, 1983, טסט היטל. 053-48768, 053-54838 (#16158)
■ בהזדמנות 1971, 304 + רדיו.בעבודה 03-765949 ,בבית 03-398924 (#5314)
■ בהזדמנות ממשרד לאשראי, פיז'ו 104 (954), 1982, 03-282664 (#13232)
■ ג'י. 7, 1972, טסט, משופץ, יד שניה. 053-51751 (#17716)
■ הגב כואב? שב על "המושב האורטופדי" של אלי הלך באותו המטה", ביוק 30, 03-298946 (#8167)
■ סנדר 504, 1983 פחות, משרד: 03-745807, בית: 03-331013 (#2309)
■ למכירה פג'ו 504, 1800, 83, 80,000 ק"מ + מצב אויר. טלפון: 03-255186 בשעות היום. (#14247)
■ מעוניין ב־104, 1977־9, אוטו־ריזנ. 03-7549111, ממני 1631, יוחן. (#5926)
■ נדירה, 205, 1984, 12,000, בעבודה: 03-451549, 03-653027 (בדרוינת). (#208)

■ סטיישן305 1300, 81, ראשונה, 67,000, כחדשה. 03-9224577 (#16578)
■ פג'ו 305, 1981, טסט + היטל לשנה, רדיו טייפ, 86,000 ק"מ, שמורה. 03-822282, 03-703770 (#3530)
■ פג'ו 504, מודל 1983, אוטומ־טית, במצב מהוד. 03/9366393 (#15201)
■ פג'ו 304, אס, 1974, במצב טוב. 03-293832, בשעות העבודה, 03-484948 בערב. (#5716)
■ פג'ו 305, 1980, שמורה, במצב מצויין. טלפון:588568 (#6077)
■ פג' 304 סטיישן 77 אחרי אוב־רול.בערב 067-63128 (#5391)
■ פג'ו 205, 1985, יד־ראשונה, 13,000 ק"מ. 065-41690 (#468)
■ פג'ו 305 ג'י.אל. 1983, 42,000 טסט + רדיוטייפ. 053-42862 (#3471)
■ פג'ו 504, 1983, נדיר, 8,000 ק"מ, מכבה. 055-94275 (#14750)
■ פג'ו 305, 1981, ג'י.אל. יד־ראשונה + טסט לשנה. 901024 לא בשבת. (#15730)
■ פג'ו 305, 1983, ראשונה, חייבת להימכר. 94,000 03-771659 (#15796)
■ פג'ו 305, 1982, מצב מצויין. 065-87797, 065-88180, 065-87034 לא בשבת. (#13759)
■ פג'ו 504, אוטומטי, 1982, במצב מצויין. טלפון: 268984, 266960 (#12855)
■ פג'ו 504, 83, אוטומאטית, 30,000 ק"מ, 27,000 שקל. 593973 (#13750)
■ פיג'ו 305, סוף 1982, יד ראשונה, במצב מצויין. 063-23103 אוה"צ. (#5068)
■ פיג'ו 504, 1977, אוטומט + מזגן + טסט + רדיו. 723029 (#10085)
■ פיג'ו 304, פרטי, שנת 1975. יד־ית "הורש" בהורים ע"י מכוניה. טל־פון: 055-91425, לפנות לפנחס שינפה. (#16703)
■ פיג'ו 104, 84, 19,000 ק"מ, רא־שונה כחדשה. 03-762886 (#7460)
■ פיג'ו 205, 84, מצב מצויין, 27,000 ק"מ. טל: 9320325 (#7151)
■ פיג'ו 305, (1470) 1979, ראשו־נה, 65,000 ק"מ. 03-764168 (#7120)
■ פיג'ו 504, 83, מצב מצויין, מחי־רון. 057-415665 (#7081)
■ פיג'ו 505, סטיישן 2000, אר־טומטי, 1983, ניתן להחלפה. בשע־רד 03-381002 (#9325)
■ פיג'ו 305, מכיוח ספר להוינה, מצב מצויין. 03-806040 (#3014)
■ פיג'ו 505, סטיישן אוטומטי, מראשונה, 1983 (במשרד). 03-383128 (#14395)
■ פיג'ו 305, סטיישן, 1981, יד שניה. טלפון: 08-472476 (#3647)
■ פיג'ו 305, 1983, יד ראשונה, טסט לשנה. 729535 (#6838)
■ פיג'ו 305, ג'י.אל. 1980 + טסט + היטל. בערב 052-38856 (#7007)
■ פיג'ו 505 ג'י.אל. מעולה 1984 + מזגן + הגה כח, אפשרות להחלפה בהזדמנות. 065-40474 (#15313)
■ פיג'ו ג'י. 5, 1984, יד־ראשונה, מצויינת. 03-373912 לא בשבת. 065-86349 (#16244)
■ פיג'ו 305, 1982, 16,000. בית: 053-34497 בעבודה: 053-30822 (#12400)
■ פיג'ו, 504, 77, במצב מצויין, 5,600 דולר. 9231431 (#17978)
■ פיג'ו 305, 1300, 1982, יד ראשו־נה. 03-350096 (#8372)
■ פרטית, 305, 1300, 1982, ראשו־נה, 70,000 ק"מ. 08-456540 (#3556)

קרוונים

■ למכירה קרוואן מזל הגלגל מי־טה זוגית + 2 מיטות בודדות + מטבח + מקרר + מזגן. בעבודה: 052-28619, בערב 052-456365 (#14552)
■ מוטור. קרוואן, פיאט דוקטו 1983, מוכר למס ראשונה. 03-865182 בעבודה. (#17019)
■ קארוואן (רפידו) 4*6 מיטות, מתקפל בגרירה למכירה. 052-72337 (#14989)
■ קרוואן טרנזיט 1980, 4 מבנ־רים, מטבח, שרותים, מקלחת. 02-361022 (#3367)
■ קרוון יחיד מסוגו, 1983 + ציוד + אוהל. 04-257336, 04-674505 (#16457)

רנו

■ 30, 1979, אוטומטית, ראשונה, מזגן, חלונות חשמל. 03-268586 (#16787)
■ 11, 1983, ראשונה, מצב מצויין, מחירון. 052-551336, 03-9611998 (#13974)
■ 11, סוף 1983, מפוארת, אוטומ־טית, מחירון. 03-766545, 03-424709 (#16306)
■ 11, טי.סי.אי.1985, 1400, 5000 ק"מ. 03-624134 (#15050)
■ 12, אוטומטית, 1978, 68,000 ק"מ, מצויינת. 03-440507 (#15908)
■ 12, סי.אל. 1979, שניה + טסט + מצבר, מצויינת. 08-451731 (#16242)
■ 5, 82, 5 דלתות + טסט, מכני מעולה. 053-87301 (#10144)
■ 5, 1108 סמ"ק, 1985, ראשונה, מחיר מחירון. 479647 (#4350)
■ 5/5, שניה, 1100, 1981 + טסט. 03-477926, 052-88893 (#424)
■ 5/5, 82, ראשונה, 40,000 ק"מ. 03-5563241 לא בשבת. (#3453)
■ 5/5 1982 + טסט, במצב מהוד. 03-411011, 03-371757 (#7566)
■ 16 טי.אס. 1975, אוטומט + טסט, במרק, בהזדמנות!! 052-457122 (#16482)

■ 12 סטיישן 1975, אוברול + טסט + היטל, כחדשה. 055-86618 (#16319)
■ 12 סטיישן, 1974, מצויינת לא בשבת. 051-37266, 03-5321951 (#6246)
■ 12 סטיישן 1975, במצב טוב + טסט + היטל. 063-70084 (#12525)
■ 12 סטיישן צרפתי, 77, מצויינת + טסט + צבע. 03-911005 (#15989)
■ 5/3, ג'י.טי.אל. 1100, 82, 54,000 ק"מ, ראשונה. 483928 אוה"צ. (#16001)
■ 4־1979 1981, מכני חיצוני נדי־רים -צמרת" 03-373393 (#13294)
■ 4, 1978, במצב מצויין + טסט. 224902 (#12416)
■ 4, 75, מצב מצויין + טסט + מצ־בר חדש. 03-9327502 (#15523)
■ 4, 74, מצב מעולה, 150,000, מחירון. בערב 217687 (#2059)
■ 4, 1100, 1979, 5 דלתות, שמו־רה יפה. 052-39173 (#7785)
■ 4, 1100, 1983, במצב מצויין, 10,000 ש"ח. 052-20896 (#17211)
■ 14, 79, לשעבר חברה. ביום: 08-461677, בערב: 08-462245 (#3355)
■ 14, 1983 + טסט + רדיו, מד־רה!!! -מכונית צמרת" 03-373393 (#5645)
■ 14, 1982, שניה, 50,000 + היטל, מצויינת. 231997, 393552 (#7781)
■ 14, 1982 מצויינת, יד־שניה, 42,000 ק"מ, מצויינת. 055-57499 (#7956)
■ 14, 1982, 47,000 ק"מ, יד רא־שונה. 769337, אוה"צ והשבת. (#13719)
■ 5, 1981, 845 סמ"ק, טסט לחצי שנה, 98,000 ק"מ, מהשכרה. 03-741138 (#4799)
■ 5, 1984, להקאר, ראשונה, מזי־הה + מזגן + תוספות. 08-456591 (#6133)
■ 5, אוטומטית, 1983, במצב מצ־ויין, מכבה. 052-455564 (#16589)
■ 5, להקאר, מזגן, 1984, 29,000 ק"מ, מחירון. 331563 (#14034)
■ 5 להקאר, 84, ראשונה, 22,000 רדיוטייפ, מזגן. 03-780462 (#16398)
■ 5, 84, 1100, 13,000, ראשונה (לשעבר קיבוץ) 057-942941 לא בשבת. (#8042)
■ 5, 83, כחדשה, ראשונה, 36,000 לא בשבת. 03-9325771 (#3479)
■ 5, סוף 83, במצב טוב, פחות מהמחירון. 03-773264 (#4462)
■ 5, 83, 1400, 21,000 ק"מ, שמה טסט. 08-221711 (#16613)
■ 5, אוטומטית, ג'י.טי.אל, 1300, 1981, 40,000, ראשונה. 03-478516 (#17449)
■ 18, 1983, אוטומטית, ראשונה, 35,000 ק"מ. 03-446389 03-728947 (#675)
■ 18 1983 31.000 ק"מ אוטומטית מכבה. 02-719077, 03-490380 (#2988)
■ 18, 1981, אוטומטית, הגה כוח, ראשונה + טסט. 03-418452 (#3870)
■ 18, 1982, ראשונה, 88,000, אר־טומאטית, מזגן כוח!! 052-558585 (#4493)
■ 18, סטיישן, 1980, 1647, מצב טוב. 03-739220, 03-734843 (#4645)
■ 18, 1983, ראשונה, סטיישן, אר־טומטי, מיטלי, 50,000. 04-383239 (#15034)
■ 18, 1983, שניה, מצויינת + טסט. 052-445511, בעבודה: 03-9320058 (#17002)
■ 18, טי.אס., אוטומט, 1979 + תוספות, לא בשבת 057-941864, 057-942976 (#6677)
■ 18 אוטומטית, 1600, 1982, 24,000 הגה כח. 03-877216 (#16994)
■ 18 סטיישן, 1600, 1983, 46,000 ק"מ, ראשונה. 03-413674 (#14437)
■ 18, 1647 סמ"ק, אוטומטי, 1983 + מזגן + חלונות חשמליים + טסט, 50,000 ק"מ. 067-51172, אלדד. (#7022)
■ 18, 83, אוטומטית + מזגן, מיוחד, של גבר. 03-993311 (#13799)
■ 18, סטיישן, אוטומטית, 33,000, 83, ראשונה, טסט, 065-40806 (#8077)
■ 18, 82, אוטומטית + שכלולים, ראשונה. 03-955177, 03-9640757 בבית. (#13777)
■ 9 סי, 1983, פרטית, ראשונה, שמורה, 52,000 ק"מ. 03-295042 (#2125)
■ 9, 1983, 1100, ראשונה, 44,500 ק"מ, מצויינת. 03-995255 (#2371)
■ 9, 1983, 62,000 ק"מ, יד שניה, מצויינת. 053-35676, בערב. (#2898)
■ 9, ספרינטר, 1986, 5 הילוכים + תוספות, חדשה!!! אפשרות להח־לפה. 052-20148 (#3928)
■ 9, 1983, טי.סי. 20,000 ק"מ, שמורה ומצויינת. 766292 (#5039)
■ 9, ג'.טי.סי. 1983, שניה, פרטית, כחדשה. 67,000 ק"מ טסט + הי־טל. 03-906001 (#5162)
■ 9, טי.סי. 1983, מחיר מחירון. 476993 בעבודה: 333872 (#6768)
■ 9 אוטומטי. 1984, ראשונה, חשמלי + רדיו. בעבודה: 03-296662 (#15189)
■ 9 1983 טי.סי. ראשונה, מצויינת + טסט + טייפ. 03-482617 (#15472)
■ 9, טי.סי, 1983, ראשונה, 18,000 ק"מ + טסט. 03-900107 (#16425)
■ 9, 1982, 30,000 ק"מ, טסט + היטל, ראשונה כחדשה. 053-30374 (#16664)
■ 9 ג.טי.סי. 1982, מצויינת, 19,000 ק"מ. 03-311705 משעה 17:00 (#6278)

■ 9, 1982, 1100, שניה, מצויינת, 10,650. 053-43261, 053-92298 (#12398)
■ 9 טי.סי 1983, ראשונה, יחיד + תוספות, 35,000 .065-95459 (#12462)
■ 9, ג'.טי.סי. 1983, שניה, 58,000 ק"מ, מצויינת. 063-30917 (#7107)
■ 9, טי.סי. 1983, משנה, 46,000 מצויינת!! 052-540291. בערב. (#12500)
■ 9, 1400, אוטומטית, 1983, רא־שונה, 14,000 ק"מ. 051-34867 (#15586)
■ 9, 1400, אוטומטית, 1983 + מד־גן, 25,000 ק"מ, כחדשה! 03-848263 (#13847)
■ 9 טי.סי. 82, 69,000 מצויינת, 11,000 ש"ח. 03-723750 (#13040)
■ 9 ספרינטר 1250, 1985, ראשו־נה, מצויינת, מחירון. 03-9327141 (#3455)
■ 9, 1100, 1982, ראשונה. ביום: 03-9718052, עבודה: 052-457874 (#14951)
■ 9.סי. 1984, סטדיאו, ראשונה, נהג יחיד. 051-92124, 03-740126 (#6692)
■ 9.1250 ספרינטר 1986 כחדשה + רדיו טייפ.בערב 03-220996 (#5570)
■ בהזדמנות!!! רנו 14, 1982, מכני מצויין + רדיוטייפ. 03-761465 (#129)
■ בני משה קרסו בע"מ מציעה: 1986 רנו 11 מיוחד, דגם טי.אקס.אי. כולל מזגן "אורגינל", 1721 סמ"ק, יד ראשונה, 4000 ק"מ, באחריות 35,000 שקל. 1983 רנו 9 טי.אל. 1400 סמ"ק כולל מז־גן, יד ראשונה, 65.000 ק"מ, מצב מצויין, 16.900 שקל. לפנות 03-627111 בני או שלמה. (#15533)
■ הקודם זוכה!!! 18 סטיישן, מד־רה, 1982, 12,500 .03-311074 (#14039)
■ חייבת להימכר! רנו 5 טי.אל. 1983, כחדשה. 03-9324401 (#13191)
■ להקאר, 1984, 27,000 ק"מ, מז־גן + רדיו. 479325, 03-901113 (#7360)
■ להקר 84, 30,000 ק"מ, ראשונה, פרטי, מחירון. 426408 (#12477)
■ למכירה רנו 4, 79, מנוע 81 (לשעבר קיבוץ) בלי טסט. 03-377749 (#7427)
■ מציאה רנו 9, 69, מכני טוב. טל־פון: 03-412439 (#14355)
■ סטיישן 12 דלוקס 1979, שמורה, כחדשה. 052-21390, 052-29214 (#12496)
■ רנו 12, 79, אוטומטית, יד שניה, מצב מצויין. להתקשר בשעות 9:00–16:00, לטלפון: 03-634777 לסיגל. (#9797)
■ רנו 12, סטיישן, 79 (רומני), 60,000 ק"מ. 03-9230902 (#7330)
■ רנו 9, ג'י.טי.סי. 1982, שניה, 60,000, שמורה!! 052-425301 (#934)
■ רנו 4, 1977, מנוע 85 + טסט לשנה. 03-885265 (#2248)
■ רנו 18, 1980, ראשונה, 89,000 ק"מ, בערב 03-749862 (#2365)
■ רנו 5, 1982, 1100, שניה, מצויי־נת, מהשכרה, 20% פחות מהמחי־רון. 08-458690 (#2402)
■ רנו 4, 1974, במצב טוב + טסט. 856198, 13:00–ם. (#2586)
■ רנו 9, סי. 1983, 41,000 ק"מ, 03-703875, 03-700088 בעבודה. (#3225)
■ רנו 18, 1980, 90,000 ק"מ, יד שניה. 417689 (#4362)
■ רנו 9, ג'י.טי.סי. 1983, ראשונה, מצויינת. 053-97463 (#4560)
■ רנו 4, 1977, מצויינת טסט לש־נה. 02-915412 (#4561)
■ רנו 30, 1976, אוטומטית + מזגן, מהודרת. 057-74598, 057-74420 (#4996)
■ רנו 9, ג'י.טי.סי. 1983, ראשונה, מהודרת. 625936, 355797 (#5142)
■ רנו־5, אוטומטית, 1982, שניה, 46,000 ק"מ, טסט + היטל. 03-473327 (#6380)
■ רנו 9, 1983, במצב מצויין, מחיר מחירון. 051-39084 (#6681)
■ רנו 9, סוף 1982, 30,000, ראשו־נה, מצויינת. 03-947281 (#7255)
■ רנו 9, 1983, 100,000 ק"מ, מה־שכרה. 03-622796 (#8553)
■ רנו 12, סי.אל. צרפתי, 1975, 055-91995 להתקשר מ-19:00. (#13749)
■ רנו 18, 1983, אוטומטית, מכבה, 08-410903, לא בשבת. (#14417)
■ רנו ג'יסי, 1983, 1108 + רדיו, ראשונה, מצויינת, 46,500 03-419634 (#15539)
■ רנו 5, להקר 1984 + מזגן, 5 דל־תות. 053-38578 (#15710)
■ רנו 5, 1984, אוטומאטי, 1400, 4 דלתות, יד ראשונה. 225333 (#16020)
■ רנו 14, 1983 + היטל, פרטי. 03-624193, בערב: 03-398741 (#16290)
■ רנו 9, טי.סי. 1983, 45,000, שני־יה, מצויינת. 08-459456 (#16444)
■ רנו 5, 1983, ג'י.טי.אל. 1100, 5 דלתות. 03-219605 (#17040)
■ רנו 14, 1982, שניה, פרטית, 57,000 ק"מ. 03-913421 (#17082)
■ רנו, 18, אוטומטית + הגה כוח, 1981, 18,000 ש"ח. 03-336802 (#7662)
■ רנו 4, 1980, מצויינת, שניה, פר־טית. 053-33731, 053-34549 (#13441)
■ רנו 12, סטיישן, 1977, טסט מרץ 87. 03-9328069 (#15191)
■ רנו 4, שנת 1980, במצב מצויין, להתקשר: 03-991125 (#6864)
■ רנו 4, 1982, יד־ראשונה במצב טוב. 052-446439 (#13193)

■ רנו 12, סטיישן 75, מעולה, רא־שונה. 03-875415, 03-829025 (#3214)
■ רנו 4 75,פרטית יפהפיה ומצויי־נת.03-780217, 03-783724 (#5478)
■ רנו 11, יפהפיה, 1100/84, מצויי־נת, ראשונה, מחירון. 03-764632 (#6715)
■ רנו 4, מסחרי, 84, ראשונה, (מהנדה). 04-331750, ליעקב בע־רב. (#12894)
■ רנו 4, מסחרי, 84, ראשונה, (מהנדה). 03-235832 לארנון בערב, 03-493995 ביום. (#12900)
■ רנו 4, מסחרי, 84, ראשונה, (מהנדה). 03-985078, לעודד, בע־רב. 03-493995, ביום. (#12905)
■ רנו 12, 74, אוטומט, מצב מצוי־ין. 03-911973 בעבודה. (#13646)
■ רנו 9 טי.אס.אי 1400 מפוארת 1984 ראשונה מזגן חלונות חש־מל (אפשרות החלפה).03-313846 (#5547)
■ רנו 5, טי.אל. 1400 סמ"ק, אר־טומטית, 29,000 ק"מ, 83. 03-7516796 (#15207)
■ רנו 9, 83, ראשונה + היטל + סטריאו, 45,000 .03-454756 (#3323)
■ רנו 9 טי.אס.אי. 83, מהודרת, 1400, 70,000 ק"מ. 03-946170 (#6510)
■ רנו 9, 82, 46,000, ראשונה, מחי־רון. 5460489, 238372 (#4902)
■ רנו 9, טי.סי. 82, 52,000, שניה. 5593144 (#13463)
■ רנו 5, במצב מצויין, שנת 81. 08-226932 (#5964)
■ רנו 79,4, מסחרי אורך, 1100, כחדשה. 320314 (#2834)
■ רנו 9, 1100, 1983, ראשונה, טי־פ. בעבודה: 03-654276 (#5102)
■ רנו 9 (CTG 1100) 1983, יד רא־שונה. 052-553025 (#5822)
■ רנו 5 1100, 82, ראשונה, (מהנ־דה). 03-319271, לעוזי בערב, 03-493995 ביום. (#12435)
■ רנו 5, 1100, 82, ראשונה, (מהנדה). 08-458587, לבני בערב, 03-493995 ביום. (#12922)
■ רנו 9 טי.סי. 1108, 5/1983, 34,000, כחדשה. 052-85072 (#16622)
■ רנו 4, 70, מצב מצויין, טסט לש־נה. 849997 (#4167)
■ רנו, 5/5 לאקר, 1984 + מזגן, רא־שונה, תוספות. 052-72326 (#15177)
■ רנו 4, מסחרי, ראשונה, (מהנדה). 03-320338, לזיקי בערב, 03-493995 ביום. (#12478)
■ רנו דלוקס 79, מכני מצויין, יפיי־פיה, אודטה. 03-258705 (#7945)
■ רנו 5, ג'י.טי.אל, מצויינת, אוק־טובר 83, 35.000 ק"מ, יד ראשונה. 474642, הערב 209049 (#15734)

אופנועים וקטנועים

■ אופנוע קנ'ינה קרוס 2½, מודל 83, מצויין. 03-342757 (#13534)
■ אופנוע מלטסי מודל 1985, במ־צב מצויין, כחדש, טלפון: 03-835885 (#16070)
■ באגלי קרוס, 1986, כחדש + סי־לון 78 מצויין. 03-381529 (#2208)
■ בהזדמנות, לפברוטה 69, מצויי־נת, אחרי אוברול. 768980 (#2548)
■ בהזדמנות!!! טוסטוס "סאלי", סוף 1982 + אביזרים. 03-674279 בעבודה. (#13024)
■ בוקסר, גלל, 82, 03-479777, ואזאן 85, כחדש 03-473334 (#3935)
■ בוקסר פיאג'ו סי. 1986. 055-81978 (#16695)
■ בוקסר פג, 85, 6,000, ראשונה. טלפון: 724726 אר: 319674 (#6709)
■ בוקסר פיאגו, 1984, מצב מכני מעולה. 03-775438 אורלי. (#12495)
■ בי.אס.אי, 350, 1965 + טסט אוחזל, שמור. 051-33685 אילן. (#13561)
■ בי.אס.אי 650 סוזוק מכני מעולה כדאי לראות.069-52186 (#5614)
■ ב.מ.וו. 60/5 אר. 1970, מצויין, לא בנמציאות 02-521786 (#16505)
■ באגלי, 50 קרוס, 1982, מצויין + תוספות, בהזדמנות. 04-535347 (#9837)
■ באגלי 654, 1986, חדש, 4,000 ק"מ. 02-913994, 03-342256 (#16611)
■ באגלי 654, בהרצה או מוטולוצ'י למנש 86. 03-476885 (#9453)
■ גלי, 125, סוזיאל, 1981, אחרי אוברול, מעולה. 04-226314 (#7176)
■ גלי קרוס משופר, 1982, מנוע 85, מצויין. 065-22614 (#14898)
■ ג.ס.א. 42, אוברול כללי. 03-290177 אחרי, לא בשבת. (#2935)
■ גילדה 80 סוף 1983, מנוע חדש, שמורה. 08-227828 (#9835)
■ לאחה 350, 78/81 שמורה + אוברול. 03-5591031 (#8009)
■ לאחה 80/82, כחדשה, 15,000 ק"מ. 052-451565, 03-335561 (#3161)
■ גרלי קרוס, 1984, כחדש, להתק־שר בערב. 053-35808 (#16605)

קבלת מודעות!
מודעות משפחתיות ולוח
לוח מעריב
ב־2 תשלומים (ללא ריבית)
לוח-פון
שרות הודעות בטלפון
03-292 777
24 שעות ביממה

לך על בטוח לוח מעריב

- דוקאטי 600, 83, חדשה, מפכו־ר על הכביש. 844201 (#6250)
- דדג' 125, 1983, במצב מעולה. (#2611) 052"61716
- דדג' 125 מודל 1983, 8,500 ק"מ, כחדשה. 067"66904 (#4937)
- דדג' 1983,125, במצב מעולה, 7000 ק"מ. 04"388148 (#15001)
- דוכ'ג, 50 סמ"ק, אוטומטי, 6,000 ק"מ, 1985. 03"451650 (#2827)
- דדג' אוטומטי, 1983, טסט לשנה, מצב מצוין. 03"318295 (#15812)
- הונדה, 350, 1969, במצב טוב. 052"425939, 052"447192 (#17736)
- הונדה הוק, 400, 78, 40,000 במעלה. 04"712324, 02"422808 (#6897)
- הונדה הוק קאסטום 81/80, כחדשה + הונדה סי־איקס 500, 78, במצב מעולה. 052"88725 (#16547)
- וספה ראלי 200, 1975, במצב מצוין. 052"29476 (#2606)
- וספה 150, 85, במצב מצוין, כחדשה + תוספות. 03"9322008 (#2613)
- וספה 200 1984. 051"32298, בעבודה: 051"21511, פנוי 422 (#16255)
- וספה ראלי 200, 1985, ראשונה (+ אפשרות מירוץ). 03"7510889 (#17038)
- וספה ראלי 200, 77, במצב טוב. טלפון: 297920 (#3102)
- וספה 200, 86, ספורט, אביזרים, 1,600 ק"מ. 888440 (#9457)
- הונדה סופר 500, 1975, 2 פנוי־מות. 391952, 280823 (#10032)
- טוסטוס פיאג'ו סי. 1985, חדש!! 2000 ק"מ. 03"450864 (#2117)
- יאמה, 81/79, 21,000, 2,500 ש"ח, מצויינת. 02"810845 (#14336)
- ימאהה אינדורו 250, 79, טסט, במצב טוב. 313915 (#6437)
- ימהה 500 איקס.אס. 1978, כביש, מצב טוב. 055"51299 (#4773)
- ימהה-סקיפס, 1981/550, מצב מצויין!! 053"32279, 03"947672 (#4960)
- כנס המועדון הישראלי לאופנועים קלאסיים, בשבת, 31.5.86, ב-10:00, בחוצות דלק סונול, צומת הל־בירנק, 03"793425, בחסות "צמיגי פירלי", המגש את פירלי בסיבובים!! (#6886)
- לחיסכון בזימון, עם המכשיר האנק, יחידי בשוק הזימון, מאבחן המנוע ממוחשב (בדיקות חשמליות ומכוונות) ב"עיר האופנועים" הגומש הגבוה!! 3 חודשי אחריות על כל עבודה, קניית ומכירת אופנועים משומשים עם אחריות. המוסך גלבוע 26. 03"377292 (#16197)
- למבינים: הונדה סי.אר.-500, 1986, באחריות, 4,000 דולר. 051"29826, 051"30444 (#4583)
- למבינים, בלאנסר פיפוריסת, 84, 50 סמ"ק, קרוד מקטטוטרי דיסק ועוד. 03"298014 (#4847)
- למה להתייגע? כל סוגי האופנועים - הקטנועים - הטוילונים, באולם הגדול אחד, ב־12 תשלומים!! קונים - מוכרים - ממסרים לתצוגה. "דינמית", פינסקר 11. 03"280004 (#2967)
- למכירה סוזוקי 125, 1984, מוטורקרוס, מקצועי מעולה. 9711429 (#6683)
- למכירה, פנטיק איסים, אוטומטי, מצויין, 17 חודשים בכביש. 03"351772 (#1837)
- לנסיעה, סוזוקי, 400, 1985, 15,000 ק"מ + טיפוג. 055"51712 (#10730)
- לרגל נסיעה!! הונדה 750 אף, 1979, משופצת. 053"96718 (#8132)
- מבצע קג'יבה ממשיך!! 6,250 ש"ח + המקדמה לדגמי 250, בכביש. בקרוב דגמי 650 ספורט ואינדורו מוסמכים. היבואן "סלע אופנועים". 280004, 723570 (#17128)
- מבצע אופנוע הזוכר הקדימו!! בחוצות קונצן "קג'יבה-דוקטי" יגוניקי 4 כרטיסי טיסה וכניסה לתערוכת האופנועים הגדולה בעולם שתוערך בגרמניה, לזוכים בהגרלה בין 30 הרוכשים הראשונים של דגם 250, כביש (קסטום), כולל סיור במפעלי התוצרת!! המפיץ: "דירמוס סוכנויות" 03"280429, 03"280004. היבואן: "סלע אופנועים" 03"723570 (#14567)
- מבצע מבצע מבצע באלאנטי אוטומטי 50 סמ"ק במשלוח חדש. אספקה 10.6.86, 1380 ש"ח + המקדמה ורישוי. היבואן: "סלע אופנועים". 03"723570. המפיצים: "דינמיק סוכנויות" 03"280004 (#17065)
- מודיעמן 383838 - שרות לקבלת מודעות בטלפון ללוח מעריב, בכרטיסי אשראי, ויזה, ישראכרט ודיינרס. מודעמן - 24 שעות ביממה. 03"383838 (#6470)
- סוזוקי 500 D.R. (באנדורו) 1984, 25,000. 051"881028 (#2744)
- סוזוקי די.אר. 250, 1984, 16,000, תוספות, טסט. 052"24055 (#15788)
- סוזוקי ג'י. אס. איקס. 550 אי.אס. 1985, 7,800 ק"מ, חדש לגמרי. 03"9224485 (#16519)
- סוזוקי 250 כביש, 9,400 ק"מ, 84, יד שניה. 454345 (#2287)
- סוזוקי 85, 50 איקס, טסט לשנה, 6,000 ק"מ. 063"24540 (#4582)
- סוזוקי אר.וי. 50 כ"ס, גלגלי בלון. 03"826178 (#15560)
- פנטיק קבלרו, 1982, במצב מעולה, חיצוני תובנה. 03"722136 (#1881)
- קג'יבה 250, 1983, אינדורו מיוחדת. 053"99065 (#7644)
- קג'יבה אינדורו, שנת 350/85 סמ"ק, במצב מצויין 03"390762 (#5082)
- מוטוגוצ'י אס.פי 65, 85, מצב חדש. 03"445396, 03"237012 (#5644)
- מחפש קטנוע מעולה בא לראות את הדגמים החדשים של "דרייבר", מפיבר גלאם וקבלה, בצורתי מבצע, קנית אופנוע חדש מחפש מנעל בטווח קריפטוגייס הבאשל מס' 1 בעולם לאופנועים. "הבמקה" דרך סלמה 46 תל־אביב. 823076 (#16905)
- מעוניין לקנות, ב.מ.וו. 1000, טלפון: 03"615968, (לא בשבת). (#9018)
- מציאה, בגאלי קרוס 50, מודל 84, במצב מצויין. טלפון: 03"9224308 (#16930)
- מיר, האולי דוידסון 125 + שיפוץ כללי. 03"245913, 03"849467 (#5118)

אביזרים לרכב
- אביזרי יוקרה לרכב!!! אופקות נוטים, מגמוזוים כיסויי קטיפה לפרטי המטריה במבחר עשרה "ירדים"!!! 03"235667, 050"22037 בדבס, בן יהודה 97 ת"א. (#9844)
- אביזרי יוקרה לרכב!!! רדיוטייפ אופקות לנטים מגמוזוים כיסויי קטיפה לפרטי המטריה במבחר עשרה "יחידים"!!! 03"235667, 050"22037 בן יהודה 97 ת"א. (#12479)

ביקוש רכב
- מעוניין בפוגיות מרצדס, 1980 - 1979, די - 300/240, 7 מקומות, במצב טוב!!. אבי - 08"235131 (#242)
- מעוניין לקנות לנצ'יה 1300 במצב מצויין 77-78. 08"235516 (#4558) 08"231407
- רציני, מעוניין באלפא ספרינט 1500 85/84, בעבודה 03"865180 (#15048)
- מעוניין במרצדס (מונית) ש־1977, לפרטי. 03"825291 (#15458)
- מעוניינים לקנות מכונית אמריקאית, 8 צילינדר, בכל מצב. 02"246006, בעבודה. (#16380)
- מעוניין בפולקסווגן דבל־קבינה, 1976"1974, 052"29840 (#16999) 053"23411
- פוקס, פורד גרנדה, 1980 (משני), 057"75335 עבודה: (#6430) 057"78159

בתי-ספר לנהיגה
- יאוה 350, 1980, מאפיינת, בהזדמנות. 063"22295, 063"26833 (#3335)
- סיירה 83 + מונג + תלמידים, טסט לשנה. 17733 (#8731)
- למכירה, סובארו 1300, 83, מבו"ים להוראה, טסט לשנה. 03"317062 (#14798)
- אוטוקוד 81, 1300, סובארו 84 + 1300 מונ. 484034 (#16148)

חלפי רכב
- "היער חלף" (מקסרמה כבולה), חלפים מסוששים באחריות, מרכיבים מפורקים, לאחר תאונה. 03"911921, 065"95967 (#9850)
- חלקי חילוף לכל סוגי הרכב, במחירים מצחיקים + קניית כל סוגי הרכב. "שוק החלפים בע"מ" צוותת סטורים. 03"744380 (#475)
- למכירה מיבא, מנוע סקאניה דיזל 140. 03"378306, 03"383981 (#1895)
- ד.ש. - סטרטרים ואלטרנטורים!! מחודשים באחריות!! המחיר והאיכות ללא תחרות!! 03"9230773 (#8174)
- סיבואן מנועים גירים ומכללים שונים, למשאיות ומשיכות. "בורסיק-חלקים", 03"806962, המלאכה 51 את. חולון. (#13858)
- "קדומי" מנועים, גירים, פח מושכל (כולל משלוח). 03"375376 (#16191)

מכוניות להשכרה
- "פרי יהודה" השכרת רכב פרטי ותג מסחריות 03"229444, 03"247242 (#16072)

מכירה ושרותים
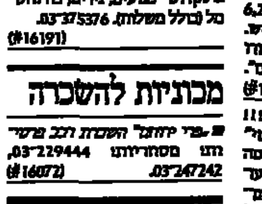

- "סלע" - הדברת מזיקים, רשיון משרד הבריאות 197. עם ריח ובלי ריח, ללקוחות ללא הוצאת כלים. 03"473271 (#4677)
- אלקטרו התקנת אנטנות ואינטרקום, שרות מעולה, מחירים מוזלים!!! 03"7518769 (#4816)
- ברוזי גביה, משפטי ושכני. 052"22439, 052"31086, 09:00-13:00, 16:00-19:00 (#4968)
- השמלאי מוסמך מקבל עבודות לבית, לתעשייה ויצור לוחות חשמל!!! 03"831330 (#5760)
- תיקוני תתכבות, בראשון, שלישי, חמישי, מהרשאן 14 ת"א. (#8859)
- תיקול דירה מפוארת!!! טלויזיה, וידאו, ריהוט גדול!! אלמשלמן אורוך ... 03"442352 (#15076)

מציעים למכירה
- סלון, טוסטר, ארונות, אמנות, מרקלסוג, מיטה ועגלת תה. 394315 (#2943)
- מיבצע!! אופנאי עד 60 יום, ללא ריבית! שרות לקבלת מודעות ... 03"739297, 03"738707 ... 08:00-20:00, גם בכרטיסי אשראי. (#12453)
- אומגה 11, תנור + כיריים, סנדויץ', טלויזיה ש.ל. 03"391540 (#3958)
- 20 משפחות מתגוררות ארה"ב עורכות מכירת חיסול בשבת, 24/5/86, ב- 09:00-13:00, הגדע 20, כפר שמריהו. (#4479)
- שומת מכובלת בית + פסנתר + סיאות, 83, 1300. 052"72079 (#9810)
- סלון מיוחד למכירה מרשמת, 03"885885, לשווקון 24 שעות ביממה, "ביתה אך". (#12809)
- מכונת אספרסו, 2 ראשים, צ'ימבלי, אוטומטית, במצב טוב מאוד. 03"258524 (#12987)
- למכירה ציוד מלא לגן ילדים, חצר ופנים. 856785 ב-14:00. (#13063)
- טלפונים להצגים, אלנותיים, מכירות אלקטרוניות חיוניים. ב"חרבטן הקשורות" בגנר 12 (#13209) 03"204390
- בהזדמנות בריל'בורס, מסודי פרק, מכבשים אקצונוריים, מתדסות, פוק שונים, משחות כלים. 03"829073, 03"873264 בערב (#684)
- תכולת תריאצן חזבי, תנור, מ"כ, צבעונית, מקסר, מערכת שסיחים. 03"239553 (#889)
- מאזניים אלקטרוניים, קופות רושמות ומכונות חישוב. 03"7511383, 03"786018 (#1102)
- לדפרים!! הדיפה השבונה! היצר העורח מגוי יוקרת מאיטליה, ישירות מהיבואן! תנון באום בע"מ, בנבנישתי 4 ת"א. 03"822536 (#1638)
- למכירה מקפצה מפיברגלס, כחדשה. להתקשר בין 14:00-23:00 לשוקי. 057"90207 (#1928)
- בהזדמנות מצלמת אולימפוס או.אמ־10 + פלש. 08"476581 בערב. (#1947)
- 25% הנחה לאפנה המפורסמת "אימלה ספייל" תנות המפעל ... 74 (#2232)
- היפים מיוחדים מאמריקה. 03"5563410 (#2242)
- למכירה, תכולת דירה כולל רהוט, שטיחים, פסנתר. 052"551591 (#2315)
- 50 מיטות כבל דרקטוטמיות, מתאימות לאבנויות נוער. 053"91189 (#2459)
- בהזדמנות, מכירת חיסול של רהיטי חדר מושבים חדשים. 03"295218 (#2541)
- מאדה"ב תכולה - ריהוט, שמר קווה, אופגריתור, צילום. 08"436584 (#2757)
- מכונת כביסה ג'נרל אלקטריק, תנור בישול אמריקאי ... 03"478824 (#2798)
- ציוד חדש לסופרמרקט + מחצבה. 03"475842 מיום א'. (#3022)
- לצורים קומפרסור "אולאוגד" + פסיק, סיכות השוד לנופאוריה. 03"659107 (#3023)
- מכונת הדקה לפלסטיק 2 ק"ג + תבניות. טלפון: 057"51007, בערב. (#3286)
- קניה מכירה ויצוד משטחים מעץ למלטמה, ועוד בין משטום. "ברחללי" 03"909725, בבית: 03"365384 (#3547)
- ספסור + אחריות מוסד חדשה + שידות והרכבות סלוויזיה. 03"413959 (#3563)
- למכירה, מכונות גרזות לבנין תמונה להשכרה 03"374251 בעבודה. (#3572)
- בהזדמנות!! שטיחים יפים!! ... 03"288952 עד 13:00 (#3576)
- למכירה לתשלומי רכב, סאן, מכשיר לתיאומי מנוע חדש ומכשיר לבדיקת סטארטים ואלטרנטורים. בעבודה - 03"802165 ובערב 03"5591201 לא בשבת. (#3621)
- מציאה!! ציור דנצלי יפואי, 1971, ... 03"478351 (#3775)
- למכירה, פסנתר כנף קטן, סטו חוד מסגת מרכזי. 03"417693 (#3887)
- מוסגר כפול, דגם "רויולי", מנר, 300 אמפר, כ"א 1450 סיבובים לדקה. 057"81030 (#3906)
- מכשירי חשמל + סלון + שידה + חדר שינה חדש. 740734 (#3918)
- מציאה!! 60 שעוני קיר קוורץ, באריזה, 1,000 ש"ח. 9610596 (#3920)
- מודעות לליאנות מגוובת ועץ קוטר 1.30 גבה 3.00. 481804 (#4505)
- חדר שינה קומפלס + פינת אוכל איטלקית. טלפון: 03"9326935 (#4539)
- מקרר אמקור 15 + 300 אומני קרוס 100. 885662 (#4592)
- בדורית פלוה ליליוטג, 3 - 8 בל"ג. 055"25529, 055"25458 (#4637)
- למכירה סלמה, משר הדמה, 1.5 טון, 052"923733 לשוקי. (#4780)
- מכבש 40 טון + 1 טון, לייצור תנור לברזים + שסטנים, בהזדמנות. 03"611297, 03"990517 (#4805)
- לרגל נסיעה!! מקרר הדיזאן - תנור רגיל - מכונת כביסה - מגרנים ועוד. 03"495107 (#4863)
- אקספרסו ב־לה הפבורטיה, אוטומטית, במצב מרים. 067"22170 (#4897)
- מכירת תכולת בית, ברעננה. 052"455163 (#4914)
- למכירה 2 מכונות סריגה דוצי אר 5 + סלילה + קטל. 03"9611461 (#4917)
- מכשירי האזנה וציתות - גלאי ומורע צינורות. 04"672286 (#5098) 04"672918
- אורתולק פכוס + פאף ירגק, תעשיתי, חדשה. עבודה: 03"822243 (#5137)
- מרדנות מפודלת, ברזל + עץ, מצלמת וידאו ג'י.וי.סי. 03"359423 (#5189)
- מכונת הקצפה בדיבור 1.20x5 עם תד לאווד. 03"333815, 03"333941 (#2284)
- בהזדמנות: שטיח המספריים השלויות + רחבה + פנסוחק. 865630, 826055 (#2304)
- למכירה, ציוד משמכלל, לבית אבות, פרטים בטל. 03"794390, 03"787972 בשעות הערב. (#5302)
- לפרים! למכירה מכונת "בנף" (מקרודה) ותמכנות בייר. 04"700206 (#5551)
- תנור "פביש", מכשירי חשמל כחדשים, לרגל נסיעה. 448974, 443714 (#5807)
- מדפי מתבת "ראות" ישנים (גם חדשים). 03"259031, 03"252738 (#5826)
- מכירות אלקטרוניות "מגיי", "טכנתיק" + המעלה, "מתמיים", אבן גבירול 163. 03"447706 (#5980) 03"455683
- 2 מיטות נוער, שולחן מזינה בפל, מרפים. 03"9224404 (#6012)
- "טל'סרוויס", קבלת המסירה הדעות סלפוניות והמכירות, המשרד שלך בתל־אביב!!. (#6021) 03"332202
- אופנוע יאווה + פסנתר, חדשים בהזדמנות. 055"50285, (#6187) 055"56183
- לקסים יפים חוטים, למכירה, מיגק, פוף, צבע. 03"226578 (#7060)
- למכירה בהזדמנות, ציוד לבוטיק + בגדי נשים אופנתיים, לרגל הסל. 052"552692, 052"442375 (#7089)
- יין צרפתי מעולה לצוציים, מדי אוס למלונות ולשגרירויות. 03"281145 קלוה. (#7310)
- לרגל נסיעה מקרר ג'נרל אלקטריק 21 קוב, הקפאה עמוקה. 858506 (#7616)
- ציוד לגן ילדים במצב טוב. (#7804) 03"856650
- טלויזיה צבעונית וסטריאו 1,800 JVC דולר ביחד. 057"52014 (#7828)
- מחטה ספורדית במוגים 2 מסר, קוטר 50 סנטימטר, במצב טוב. 03"333815, 03"333941 (#7936)
- כאריזה, מכונת-כביסה גלקסי-פר + וידאו משוכלל. 052"553954 (#8085)
- למכירה של כל תכולה: שמלות, תכשיטים, תלצות, מטפסים ועוד, בן-יהודה 122, תל-אביב, לוקישור. (#8107)
- למכירה 2 מכבשים הידראוליים 40x40 ס"מ, 4 קומות, 1 מכבש הידראולי 60x60 ס"מ, 1 אוטוקלב קוטר 1.10 מטר אורך 2½ מטר. 03"9228739 (#8135)
- בהזדמנות!! מחקר סוארמה למסעדה, במצב מצויין טלפון: 03"383546 (#8192)
- למכירה ציוד לבית-קפה, כולל מקררים וקנמות אספרסו. 283806 (#8368)
- לרגל נסיעה, תכולת בית, ציוד צלילה ורע, טלויזיה + וידאו. 03"598306 (#8431)
- למכירה, בהזדמנות, מכבה, 400 כס + 400 אובנמטים. בעבודה: 03"802165, בערב: 03"5591201 (#8585)
- מכונת כביסה, סטריאו, סלון, ספריה, שטיח ועוד. 03"282598 (#8804)
- בהזדמנות, למכירה תכולת בית, טלפון: 03"5461438, משעה 21:00 (#10517)
- מכשירי קשר אלחוטי חדשים - בתאסים מחיים (שש־קבר), מכשירים לקשר כלל־ארצי "קודי־קו־שרהל" 03"254291/2 (#12811)
- בבריים משמת ה-40, בשבת כן סוחק 20 ת"א על הגג. 03"210604 (#13383)
- וידאו היטצ'י, פינת אוכל, מיט, תמונות ועוד. 052"456740 (#13820)
- בהזדמנות מכירה אוטומטית סוג 3000 + שלט. 850605 בערב. (#14041)
- מזגן ג'נרל אלקטריק + חימום 1 כ"ס, חדש. 03"9242292 (#14107)
- 2 מזגנים מוכבים + שפת מיגר + שולחן + 4. 03"449414 (#14442)
- למכירה קונביר (סרטים) באורך 22 מטר, רוחב 60 ס"מ. 03"902921 (#14793)
- תנור אפיה + כיריים קלוריק, מייבש כביסה ג'נרל אלקטריק חדשים. 052"21619 (#16736)
- בהזדמנות סירוסי וידאו, קלטות, שירים, שולחן וכסא מנהלים, סרפי זכוכית, מתאים לחנות. 03"952946 (#16857)
- בגל עציצי מי, קקטוסים ודברים לבית + מקרר. 732560 (#16863)
- למכירה ציוד למסעדה + עגלת פלאפל + גריל + תנור גז. 03"919695 (#16946)
- בהזדמנות, מייבש כביסה חדש, "בלנר" מושב חזור. 03"257816 (#17051)
- בהזדמנות!! לרגל חיסול עסק, מזרונות וגצלים אוטומטיים באיטליה. 03"9326321 (#17117)
- מקרר/מקפיא אמנה 22, טלויזיות צבעוניות סוני 20+22, תנור ואגנה, מכונת כביסה מיטל מקרחל, וסטיפוניה, מזגן אמריקאי, לרגל נסיעה. 911349 (#17133)
- בית מחושי אמריקאי, 4 חדרים, 130 מ"ר עם תוספות. 03"9322413 (#17206)
- "מ טוף כל"מ" מציעים בתו מארפה. במבצע 6 תשלומים. הכן ציוד לסאפיה מוסיק, ויקלקים, מסעדות, מיקסרים, לישה, מות קצות, תנורי פיתות. 03"907435 (#17301)
- שולחן ישיבות/אוכל מהודר 3.60 מטר בהזדמנות. 052"78956 (#17357)
- סלון מעוד + 3.4, מקרר + מקפיא, מכונת כביסה, מדיח כלים, מייבש כביסה, סטריאו, טלויזיה וכו'. 052"557749 (#17495)
- טלויזיה צבעונית, פסנטרו, שור מט, פטטים ... (#12814) 03"587159
- גורגיר ליקולף לירהך הנאד במצב טוב, בערב. 08"232140 (#7770)
- סלון עץ, ומזגן נבגזיל, פינת אוכל ועוד. 052"88032 (#14156)
- למכירה, 2 מוכנאות מנהלים + 12 כנאות אורח, ריפוד עור + מכונת כתיבה חשמלית אוליבטי עברית + הרגס אמבסדור עברית + מים קודמה אנגלית, הכל במצב טוב. 251123, בשעות הבקר. (#4949)
- שולחנות אוד ושרטוט ומכשירי שרטוט ותוצרת "משאג" (#14821) 03"9222449
- מדוזה אייר 10 כ"ס - 20 כ"ס, חדשים המתפצים עם אחריות. (#15378) 052"556222
- משקל אלקטרוני + קופה רושמת, מאזני רצפה (משר אלקטרוניים. 03"413114 (#15470)
- למכירה מכונת צילום "הליפקס" ¼, מכונת צילום ג'OE, מכונת "הנורה" 500, מכונת "הנוזר" 700 עם מערביה ופרפוריציה. 03"906413, 03"910308, בשעות העבודה. (#15562)
- כלים לגננות + רכב, מוניטין. 220979, ברנרוניון 40/10 חולון. (#15787)
- ההזדמנות!! מזגן עץ אלון + מערכת "סוני" לרכב. 03"319439 (#15835)
- סכראוב קומפסורים, שיפוץ, מכירה, קניה, השלה, ... שיגם ומשופצים. 03"808799 (#15848)
- בהזדמנות אקספרסורים לפרלאאוטלס גם דרושבכות, רציתו אחד. 052"547741 (#16233)
- למכירה, ציוד בית קיווי + קנדייה, במצב עבודה. 03"203122 (#16494)
- למכירה/להשכרה זחלי קיטור, ציוד למטבחים, מכונה לחשיבת כלים, סירי "פלבג" 150-300 ליטר לקיטור וחשמל. טלפון: 04"740305/6 (#16588)
- מכונת סריגה אוטומטית, מודל 84, בחירות הטעשיית + אביזרים. 03"9233478 (#16632)
- למכירה ציוד מכורלה, מרכזיה + שלושה, מכשירים לרכבים. 08"221711 (#16659)
- "מבגד" - התקנת סרוים לזוללגות ובביות גדרות לוילות. 5512590 (#16705)
- חיסול מסגריה + קלונות לציודרות + גורמור ריתוך "הליך". 03"951344 (#15251)
- למכירה גלויטינה לנייר, 72 סנטימטר, חצי אוטומט. 03"824672 (#6514) 03"823349
- לרגל נסיעה, תכולת בית, יקרה. ... 03"491449 (#6621)
- תכולת בית, קלטים, שטיחים, תמונות, ... 21500 ... 18:00-10:00 ... 38 ... 03"474583 (#12932)
- למכירה לויטנג, 3 מכשירי קשר נידים, חדשים. 945423 (#13477)
- מכונת כביסה 400 ש"ח. מפה כפולה לנוער 150 ש"ח. גלשן לגודחילים סלבמם 650 ש"ח. בערב: 479932 (#12808)
- מבצע! גלויטינה, בוקפרס, מברקס, חובת סי, אן, 2 ארונן משרד דיסק, אפשרות לתשלומים. 03"824788 (#13587)
- ארונן קומפוחים כחדש. 426339 (#13219)
- לרגל נסיעה מכירת תכולת דירה, רהט מיטון 12 חולון, דירה 2, שישי-שבת. (#6304)
- למכירה 3 מכונות סריגה שגולות, מצב טוב, לקרוד וינסוליק, ביום, 243212, 229526 בערב, 479176. (#13106)

רוצים לקנות
- ויים קונה ירושות, חיסולים ועוד. 03"812649, 03"830607 (#12421) 03"872531
- מעוניין בקניית עתיקות, כתבים, ספרים, אמנות, דברי קודש ודיגם. 02"234717, סתי. (#3393)
- מעוניין בציוד למסעדה + מקרר לשוורמה + טלויזיה צבעונית. 03"383546 (#4490)
- מעוניינים לרכוש מצלמת אופסט קטנה ושובה, בהזדמנות. 453197"052 (#5311)
- ויצמן קונה ציוד למסעדות, מקררים, והיטים. 03"825908, (#5312) 03"811136
- דרושים מרפי מפרד מנוד ודפי מדק ברים, משומשים ובמצב טוב. הצעות כולל מחיר לת.ד. 9169, תל־אביב. (#5915)
- קונים ציוד למסעדות ומזנונים ולטבחים ולסופרמרקטים. 03"832357 (#5938) 03"813008
- מעוניין לקנות קודנות במצב טוב, לרכבות חשמליות, "ליגה" (#7516) 052"20329
- עוזי קונה הכל: מקררים, תנורים, חיסולים וירושות!!! (#7593) 03"830032
- יעקבי קונה!! ירושות, והיטים חיסולים!!! 03"832818 בבית: (#8693) 03"451761
- קונים רהיטים, עתיקות, דברי כסף ואומנות!!! 03"834857, (#14842) 03"585141
- יוסי, קונה מקררים, ירושות, חיסולים, שטיחים ועוד. 03"825510 (#15194)
- דרושים שני מכשירי קשר נידים. מנופי דריד בע"מ. 03"831177/8/9 (#8008)
- יוסי קונה ירושות, מקררים, חיסולים. 03"831494 (#5934)

אופנה
- "יופי של אופנה", בית אשל 20 יפו. 03"827164, פתוח במוצ"ש. (#12420)

אומנות
- חיסולו! יצירות בדונזה/ציורי שמן/ריהוט ועתיקות. 063"96692 (#16360)
- מאוסף פרטי, תמונות שמן ואקורלים, בהזדמנות המשלמים. (#7647) 03"761651
- האוהדון מקבצי מופש סקסלס קוסים ואחרים למשקית, לצב, ולקבצת. ת.ד 29042 ת"א. (#16816)

אותיות דביקות
- חוף עשה שלטים בעצמך מאותיות דביקות צבעוניות. (#5883) 03"903092

אנטנות
- התקנת אנטנות פרטיות ומרכזיות, מחירים נוחים ובאחריות. (#16650) 03"851971

בולים ומטבעות
- בולים, אספן מחפש בולים מכל העולם להחלפה ולקניה. (#6106) 03"843352

בריאות
- מלזי מרפא של "ים־המלח" לסובלים מכאבי גב, ידיים ורגליים, עבודתו מייצים במפעלי "ים המלח" מלח מיוחד, תוכרו של המפעלים־העוזרים לאנשים הסובלים כאבים ראומטיים. ל"עדר" מלח "ים־המלח" בלעדיות, רק "עדר" מביא לך את תמצית "ים־המלח" לטיפול - בביתך במוצר הסבוי אין לך כימיה "עדר" בלבד. להשיג בבתי המרקחת ובחנויות השרות הבפסר. (#5126)
- מזוד - נשלות ילדים מרטיבי לילה, בשיטה מהירה וקלה. (#7136) 03"747704, 04"387170

בתי-אבות
- למבוגרים לפנסיונרים בית חם, פנסיון מלא בכרמל להקפה תודעית ושעשועית, מספר מקומות מצומצם. טלפון: 04"254358 (#14897)
- לוגו מכובגרים, 2 חדרים, פנסיון מלא בוילה, גינה גדולה, במקום שקט בג'ת. ת.ד. 451 פ"ת 49103 (#15304)
- משלאוי!! אם הנך רוצה להבטיח לך חיים רגועים בחברה טובה, בבית מוגן, יחיד במינו בארץ, חיי תרבות, פעילות, הטעסלות, בריכה שחיה (נוף הפרטנקס), שירות אחדות, מקצוה מצויינת, בית כמות ומשפחה ברוצם - כל זה תמצא ב"גנול מופת" בירושלים, פגר וגאל האומר כי נותר רק מספר דירות מצומצם, פנה לטלפון: 02"442211 (#16676)

גינון
- "יסמין מערכות השקיה וגינון" עיצוב הבצע צמחיית חוץ ופנים ומערכות השקיה ממוחשבות. (#4689) 03"7513294
- מדריך הגינון הנוי 86 + ספרון צמחי בית צבעוני. "15 ש"ח. ל"רפים ירוקים", ת.ד 6092 תל־אביב. (#17417)

גנרטורים
- גרסור 15.6 ק.וו.אי. במצב חדש אוטומטי, מנוע בנין, תוצרת אנגליה. 08"242913, 03"410007 (#3302)

הלבשה והנעלה
- עודפי ייצוא! ג'ינס לגברים, נשים ונוער תצות המפעל. פינסקר 65 פ"ת 16:00-19:00 (#13500)

וידאו טייפ
- למכירה בהזדמנות, וידיאו סינג חדש. 03"737484, אוה"צ. (#12784)
- מערכת וידות מגמניק 180 ארף 4,860 ש"ח, בעבודה: 909876, בבית: 482318 (#2195)
- מבצע שלם 100 ש"ח, וקח טממם משוכללת, טלויזיה, חיתוח ב־12 תשלומים "א.ה.א" - נוה שאנן 37 תל־אביב. (#3320)
- וידאו נשיונל חדיש באריזה, לי.10 730, 450, ול'י.וי.סי. 141, באחריות הכי זולים בעיר. 236405 (#3432) 226224
- במחירי מבצע! ובתשלומים מחיפו! "שיך", מוהליבר 21, פתח־תקוה. (#8101)
- מצלמה לצ'ל אלקטריק אוטוקס + אותית סיסה אמריקאית. 052"35105, 03"9253354 (#13507)
- בהזדמנות מסרטות וידאו, אנטיי נשיונל ה'אוב. 200 אי היטצ'י בויקה 6x6, 3 עשרות. 03"5591791 (#13727)
- מצלמה נשיונל משוכללת, חד אר 2 חלקים, בהזדמנות. (#14952) 03"473631
- מצלמת וידאו חדשה "סוני 8" מקוס אוטומטית 03"5321050 (#16209)
- נשיונל אנד'3 משולב במצלמה חדש 2650. 02"638674. בטל. (#16508)
- וידאו פישר + שלט, דגם חדיש במבצע, 2,200 ש"ח. "אלקטרו לייף תצוגה ושירות "סוסרי־פשר". 03"227034 (#17179)
- מצלמת וידאו פאנסוניק 3"M, חדש, באריזה. 03"883130 (#3825) 5510655
- ג'י.וי.סי. מיני, ג'י.אר.סי־ון, ממוטה חדיש ממוברים. 04"922574 (#7619)
- מצלמת וידאו באוטופוקוס משוכללת ביותר, חדשה. 03"355491 (#7708)

הלוואות
- הלוואות כנגד שעבוד רכב או ערבות. בבקשות "מור". 04"641475, 03"335702/3/4 (#9926)
- ניכיון צ'קים מסחריים (לקוחות) בתנאים מצויינים!! ובהוראות!! (#12859) 03"232528
- לבעלי עסקים נכוי מסחרי וניכיון צ'קים מסחריים! 8"423267 03 (#650)
- לשכירים!! הלואה מהירה ומיידית!! כנגד ערבים בלבד!! ע.ב.ת. בע"מ (לשעבר "עודד") (#856) 03"450302
- לחברות ומפעלי התעשיה בלבד! מימון בערבויות סולו. (#954) 03"423267/8
- הלוואות, ניכיון צ'קים מסחריים, מסחריים ולעסקים. "תמיר" (#3399) 03"237121
- מימוים הלוואות שקליות וניכיון צ'קים ושטרות. 052"85204, (#5031) 052"85343
- ★ הלוואות כנגד שיעבוד רכב. ★ ניכיות צ'קים ושטרות מסחריים. תנאים מצויינים!! בהזדמנות 03"9231791, 03"9248002 !!! (#5882)
- *הלוואות כנגד שיעבוד רכב. *הלוואות לשכירים במקומות עבודה קבועים. *ניכיות צ'קים ושטרות מסחריים בתנאים מצויינים ובאופן מיידי. 03"9231791, (#9630) 03"9248002
- לשכירים!! הלואה מהירה ומיידית, בתנאים שקליים שווים. (#13642) 03"622156
- הלוואות לשכירים קבועים!! ניכיון צ'קים ושטרות מסחריים. (#15079) 8"03"650527
- מ.ש.ב. - מרכז שירותים פיננסיים בע"מ, הלוואות מהירות לשכירים במקומות עבודה קבועים כנגד ערבים בלבד 03"288354 (#8171)

זיפות גגות
- "ביטומיט" קבלנים רשומים לאיטום וביזוד, זיפות וסיוד גגות, באחריות. 03"9229397 (#8186)

חיות-בית
- למכירה, טס/ה + קחן + ציוד. לפנות לתורה־אביט צומת כפר הבפסיסטים ליד פתח־תקוה. 03"475631 בערב. (#1987)
- למכירה, גור פיינאגד כחולים + תעודות (שנה) יפהפיים, (#2085) 03"916723
- גורי סאן ברנרד יפהפיים, בני אלופים. 03"854542 (#2233)
- למכירה גורי בוקסר מעולים, יפהפיים, עם תעודות. 052"28039 (#2934)
- מרגת פודל שק, לבן + תעודות, הורים אלופים!! 03"392536 (#3266)
- סוסה שקטה לילדים, בהריון, יפה 063"68104, בערב. (#3273)
- למכירת גורי גולדן, רטריבר, בני עיים, יפים מאוד. 052"543507 (#3340)
- פינצ'ר יפיפה, בן אלופים עם תעודות יוחסין. 03"392891 (#4502)
- גורי כלב צאן אנגלי עתיק בבית אפיקים. 067"54572, (#4979) 067"54540 בבוקר.
- למכירה גורי כלב צאן אנגלי עתיק, מקסימים. 067"54464 (#5070)
- למכירה, כלב שמירה מאולף שוארצר, לבקש את פסטון. (#5085) 04"985947
- 2 גרות פרסיות, שחורות, יפהפיות, 300 ש"ח. 08"246861 (#6193)
- סוסת רכיבה יפהפיה שחורה, אנילה, 1600 דולר. 052"31926 (#6495)
- בהזדמנות למכירה תוכים גלקי, זבר אדום. 03"224360 (#6537)
- גורי ספאנרדשייר־בולטרייר משובחים + חיסונים ותעודות. 03"659895, עבודה: 03"660207 (#6672)
- זוג חתולים (חצי סיאמי) צעירים ומבונים, למכירה. 03"247920 (#6743)
- למכירה גורי רועים גרינן, בנים לטרנים עבדים עם צאן. סוסו, או אליה. 069"61165-6, 03"493656, לא בשבת. (#7893)
- גורי פינצאר שק לבית ולצאן. אריק: 051"874237, אילה: 03"471503 (#9148)
- אבב פודל שחור-אפור זכר, פרס לנוטציא. 03"284484 (#12335)
- כלבי מלטזה גורי טלטריירן שווים, 6 שבועות. 590287 (#13962)
- סייחות, סייחים, סוסות-ערבי־טוהו. אימנות 04"380541/1352 (#14218)
- גורי רועה גרמני מעיים מעולים, 6 שבועות. 069"48721 (#15415)
- קנרים למכירה, יפיפים + תוכי, לאקי, טלפון: 835885 (#15928)
- גורי רועה גרמני + תעודות, צעצעי בית אפיקים. 065"82416 (#16253)
- גורי רועה אנגלי עתיק תעודות, חיסון פרנב. 02"816290 (#16514)
- גורי רוטוזלר + תעודות אלוף הארץ. 03"344015, 03"5463693 (#16696) 03"341015
- דרושות מדריכות רכיבה מוסמכות, בגמולות קרוס בארץ או בחו"ל. 052"70126, חוות ליהן, רישפון. (#16713)
- גורת הטקיס־טייביר, מקסימה, הורים אלופים + תעודות. (#16800) 03"855825
- קונה ברשיק, עם תעודות, בשבת 052"555803. כל השבוע - 19:00-22.00 בשעות 03"418563 (#16848)
- גדיד ■ למכירה גורי זאב לבנים שקעיים. 057"33474 (#7846)
- גורים משובחים מעורבים, זאב + דוברמן לשמירה (4 שבועות). (#5691) 053"25558
- למכירה גורי קיהסואנד + תעודות, אבא אלוף ישראל. (#14051) 052"34864
- גורי ספניאל מקסימים, באיכות תצוגתית, לרציניים בלבד. (#6971) 04"994034

חיפושי קרובים
- לנאה כהן (ילידה 1963) מקרית גת, מתוך עבודך מכוב מידיד לעם (בלגנם), במשרדי לוח מעריב, טלפון: 03"439333 (#8136)
- זקן הורין (שסמ עבמי ילדים דרוך) מתמסר ולימדן הלימר בברגה אוקראינה. בם של מוטל ומיגה, מחפש כל אחד הסביר אתם, קרוב או חבר. נא כתוב אל: William Drazin 63 Edgerton ST Rutland ,Vermont 05701 U.S.A (#5154)

חקירות
- חקירות פרטיות!! גירושין, צילומים, מעקבים, איתורים. "מקיט" (#2455) 03"376744
- חקירה, מעקב הילוש אישות + כלכלי, הרצליה־פיתוח, (#5692) 052"78152
- מכשירי האזנה וציתות, גלאי ומורע ציתותים. 04"672286, (#8791) 04"672918
- חקירות כלליות בעניני אישות, מעקבים וגביית חובות. (#13540) 03"5512590
- אב. פנחס, טלפונים וציוד לשדי חקירות, אלקטרוני, כימי ואחר, מולת ביפין 65, תל אביב. (#5859) 03"624917
- "מבצעים" חקירות אישיות וכלכליות. צוות מקצועי ומהימן. (#8029) 03"650969

חקלאות
- מעוניין במכונה רשת צל לרוחב. (#12353) 055"74195
- למכירה, מדחס קרוד, 15 כ"ס, סמי ארומי כולל כל האביזרים. 055"84574, בשעות העבודה. (#12825)
- לבעלי משקים! מבצע!! גדסדים המופעלים ע"י מרקסור לאספקה מיידית. 03"822879, (#13274) 067"51036, 03"831238
- כפר ויתקין מעוניין לסכור מבכירות מספר העדר. 053"963167 (#2052)
- מלל פרש מסכמת, בוירדים, מושבות, גרבים, ארגנים, מלכות, מסבית, מתחת, מפכי מיכלים, "גטן". 051"28698 (#2105)
- למכירה עגלה כתומה "קרזור" 067"63084 לא בשבת. (#2636)
- למכירה, בהזדמנות, משק מפרתה מרכז הארץ. 052"61006, (#3146) 052"443122
- סולל הובה הידראולי ל־3 נקרדות. 08"242913 ובערב (#3312) 03"410007
- 3½ דונם, תמכה, צבורן + ציוד + ארונה + מקרר. 063"88758, (#3372) 063"32304
- משק בשדמות־דבורה, שלגון, פלגה, מבנים, 5 חדרים. (#3686) 065"66152
- לבעלי משתלות לצמחי בית, ברשות מקום מתאים למכירה צמחי בית בבשתלות באזור השרון, מחפש שותף להפעלת המקום. 052"33753 (#4318) זין.
- למכירה שני משקים באורים, ע"י מכוה. לפרטים: 03"281048 (#4416)
- משק + בית, 170 מ"ר + 7½ דונם פרדס + 15 אדמה, ליד נתניה. (#4580) 053"85713
- למכירה, משק מטעים + וילה, במושב הגור. 03"906773, (#4796) 03"9369375
- משק למכירה, בעין־הבשור. להתקשר (#4936) 057"82128
- מעוניין בהוליה לציפורן לרוחם. (#5405) 051"47254 לא בשבת.
- למכירה/החלפה, משק מטעים מסודר, במושב אורות, ע"י באר טוביה. (#5897) 055"81290
- משק בגדרה למכירה, 3 דונמים, כולל בית. 03"836275 (#6025)
- מעוניינים לקנות דיסקים בינוני, ברוחב 5/4 מטר, צלחות 24 אינץ', הרמה הידראולית ורצוי מן דיזן. שדה אליהו ביום 065"80611, בלילה 065"80670 (#6498)
- וילה 150 + 25 דונם בסביבות חדרה. 063"88758, 063"32304 (#6641)
- קונה ברושים, פקאן, הדרים, אספקות עצי הסקה. 055"84372, (#8587) 055"81157
- מעוניין בפיכל וירוטסה צעל, 1000 עד 3000 ליטר. בעל דזמן כלולה. 067"67829 (#10513)
- למכירה גבעו אחים משק + בית וסבבות. 055"87363 (#13166)
- מעוניין בתמבות לפרוחים, וב־2000 קוב אדמה לתממה. (#13624) 03"984577
- משק למכירה, במושב גינתון בית חדש + תמבה. 08"222512 (#13994)
- להשכרה, 30 דונם חקלאי ליד בליטון + בית. 03"296457 (#14015)
- בגדרה כרם 20% דונם ענבי קורנין בהדליות. 474660 (#14143)
- למושב מבב, דרושים קיבוצניקים בתופשה, בעלי נסיון בסמלוף בתנה. 051"26049 (#14174)
- דחוף, משק בבאר הגביר. ביה: 03"833954, עבודה: 08"439189 (#15372)
- למכירה דיסקוס, טיפמנף קולטיזתור, גרובר, טרקטור ומרסס. (#15661) 057"82218
- משק בסטיים מבוחה ומציל מבגרזר הברב לפגוה בשעות הערב. (#16326) 055"83079
- בית + אדמה במושב דזי "תמר" ליד ת"א. 03"985226, 02"818416 (#16346)
- דרוש גוג למהל משק כבשים בצפון הנגב. 02"243607 (#16349)
- חנות לולים מבוקרים, מושב גנהרים, מעוניין לקבל הצעות להפעלה מיידית של החוזה (4,800 מ"ר) לגדולי פרגיות, פסימים ובודמה. 02"912153, 02"911523 ציון בבית. (#7515) מכירות.
- בהזדמנות!! משק במושב שדה־יצחק, וילה חדשה + בית + תמכות + רפת. 063"66818 (#8475)
- בית זרע 067"55211. מציע, 24,000 מטר, תפעות מקים 80/- (#8529) .124
- לצרכי מטעים ותומים גדולים מבצעים עבודות קטיף, גשמים ובציר, בעבודה אמינה ואמצה ובכל הארץ. 03"426334, 052"451875 (#16657) גם בערב.
- למכירה משק, בית + מטע, בגרקתו יהושע בכרמל. 02"351782 (#16882)
- בית מקצועי + תוספת למכירה, במושב בית־עוזיאל. 9711946 (#17170)
- סוליגר שורשים מקוריים מתרדש פרק לעגנת 86-87. (#4602) 052"31908
- גג אסבסט + ציוד לתחים + מרכל תערובת 2 טון, גגרד. (#6415) 052"61075
- למכירה, בית במושב + משק, מסורתי, בהרי ירושלים. (#3482) 02"914139
- 50 כבשים מכלאות, מיכל חלב, מיכל תערובת נייד ומייקק. (#7434) 067"50191
- שתילי מנמיות מהזנים פרנקקה ורגמוס 4, משתלת ברק. (#14623) 057"82286
- שתילי גרנים בשקיות ובמציצה, לגנים ולפרדסים, בהזדמנות. (#14639) 057"82368 057"82286
- בהזדמנות, משק בעמק האלה. 02"915462, 02"911097 לא בשבת (#6943)
- בהר־השרון, למכירה משק 25 דונם, מטעים + תבנון מעל ½ מליון ביצים לשנה + בית, 4 חדרים סוריים. 052"34870 (לא בשבת). (#13099)
- ממשתלת שטקטת ביצוא, לגרביה למגדלים, שתילי ציפורן באיכות יצוא, מגים ירקותיים ומסים. 055"92954, 055"91004 לבקש את איתן. (#13434)
- בהזדמנות למכירה משק במושב ניצני עוז, ליד נתניה. 053"88916 (#14853)
- בעלש, 28 דונם + בית + בקתה + סכבות. 70,000, 03"480143 (#14490)

טיולים
- מיטגמאי, 39, מחפש שותפה לטיול לאירופה לשבועיים. ת.ד 9402 ת"א. (#149)
- מעוניין בבאה עד 30, כבת צז לטיול בחו"ל, רצוי דוברת אנגלית. ת.ד. 1675 תל־אביב, בציון הכודה. (#1796)
- לקבוע מוסמה - באוגוסט, ליטרדי אנגלית לנוער. 053"47424 (#1818) 03"738133"4
- טיולים לחו"ל - 12 תשלומים לא צמודים, לשכירים בקומות עבודה קבועים. מ.ש.ב. בע"מ (#2623) 03"288354
- טובים/יתום מתארגנות קבוצות גיל לטיול מאורגן באירופה! (#2701) 03"5563865
- מבצע!! "במטהיו" לא תהיה העלאת מס הנסיעות, כל הרוכש טיול מאורגן מעל 19 יום יוכל לקבל במזה בנק 10 דולר כנגד העלאת מס הנסיעות. הרצליה, סוקולוב 55. 052"81684, 052"81725 (#2902)
- לנוד אנגלית בלונדון! לנוער בקבוצות, למבוגרים, אינדיבידואלי, זכאי סודט. 057"79311, במשרדי הנסיעות. (#7666)
- הפעם משהו אחר!! טיול - חוויה בלתי נשכחת: טאות בארהפה - לעיודים מודקפם, איסלנד, לאפלנד, פינלנד, גלולת טיולי אוטובסים לכל רחבי אירופה, טיה תשעות על ההנטה - לבודהסס! "אורוברס" בן־יהודה 103 תל־אביב. 03"228444, 03"224171 (#15078)
- קבוצה 5 סטודנטים מעורבת, גילאי 20-23, מחפשת שותפה טיסת לטיול קיץ לארה"ב, מיולי עד ספטמבר. 02"633160 (#15511)
- טיול קמפינג קראוסטיבי לארה"ב וקנדה, ביולי. 053"92148 (#15554)
- "טיל" - פנקו המעמה לבולגריה, הונגריה, יוגוסלביה ורומניה. 03"650181/3, 03"233566 בערב (#17331)
- "טיל" - פינקן בפריט הרביירה הצרפתית, מלוניות מ-15 דולר. 03"650181/3, 03"233566 בערב (#17348)

טלויזיות
- במחירי מבצעים! ובתשלומים מחיפו! "שיך", מוהליבר 21, פתח־תקוה. (#8102)
- טלויזיות סילזלה צבעוניות חדשות, ובמחיר משומשות צבעונית, ושחור לבן. באחריות, כרמיה 17 ת"א, טלפון: 03"232179 (#6757)

טלפונים
- טלפון אלחוטי, טווח 3-5 ק"מ. (#5527) 414222
- למכירה, טלטפון קילוססר ארדי + אבטנות. 7518747 (#6895)
- טלפון חייג "ג'נרל אלקטריק", 16 זכרונות + מדיוק, במחירי מבצע. 03"230971 (#14316)

טרקטורים
- למכירה, בהזדמנות, ג'ון־דיר, 4640, 1500 שעות, במצב מצויין, עם קבינה. 052"28729 (#9828)
- למכירה ג'ון דיר 42/40, 79. (#1248) 067"63037
- ג'ון דיר 10/30, במצב ;; קבינה 78. 067"63182 (#1367)
- איסר 1976, 3 צילינדר, 60 כ"ס, במצב טוב. בעבודה: 052"458455 (#3085)
- בגר 3/4 בר'איטר שרשות, פנוי לעבודה. 055"31455, 055"52840 (#3172)
- למכירה שופל "ג'ון דיר" 544 1979, 053"96079 (#6369)
- טרקטור ג'נר־ה, 8430, 1979, למכירה, להתקשר למרכז המשק. (#9102) 93411
- למכירה טרקטורים ג'ון־דיר ברליס: 4230 עם המגה, 4040, 4240, 4440, כולם עם מגנו שעות + קלאירק עם מנוע פרקינס 2½ טון + מקצרה ממעטת ג'ון־דיר 1209 + מקצרה ממעטת ניו הולנד 495. בעבודה: 052"456365, בערב: (#14361) 052"28619
- למכירה ג'ון־דיר 1130 + 1979 + כף בר'ארצי. 052"35475 (#14443)
- טרקטור פיאט, 540, 1980, במצב מצויין. 03"9367853 (#15502)
- טרקטור אינטרנייצל 85, דגם 485, 60 כ"ס + הנה בת. (#15792) 08"235651
- למכירה, טרקטור פרגוסון, 290, 1983, כחדש!!! 08"223255 (#15959)
- ג'י.ס.בי. 74, מצב מצויין, הזנה דיזל, היימק 370, 74, למכירה או להחלפה במכונית פרטית. 057"410396, 057"75878 (#17204)
- למכירה. פרגסון 290, מודל 1980, מונזיט, מודל 1981. פרגסון 2680, מודל 1983, משתרת 3 תוליים, 60 כ"ס. מתרשה מתהפכת שלושה סכינים, 16 אינץ'. דיסקוס 12 צלחות "יודלא". בפרטים מיום א' 16:00-07.00 063"31391/2 (#17942) 063"38011
- דרוש מפעיל לטופר "ביסייוס" 190 (גלגלים). 03"996786 (#13208)

כלי-נגינה
- הקודם זוכה!! אורגן יאמהה 35 B. במצב מצויין. 03"294585 (#6366)
- אקורדיונים מכירה, קניה, החלפה, כיוון התיקונים, אבן גבירול 105. 03"247351 (#9871)
- פסנתרים חדשים ומשומשים, אורגנים אלקה, אורלה, קוואי, קסיו, הרצל 97 ראשל"צ. (#9879) 03"955626
- אורגן יאמהה, בצורת רהיט, 2 קומות, במצב חדש. 052"448905 (#9887)
- למכירה פסנתר אנגלי במצב מצויין. 03"9233520 (#12540)
- אקורדיונים מכירה, קניה, החלפה, כיוון התיקונים. אבן גבירול 105, 03"247351 (#12757)
- פסנתר אלקטרוני יאמהה, פי.אף. 10, חדש - אחריות. 03"471850 (#13048)
- בהזדמנות!! פסנתר אמריקאי "קימבול" כחדש!! טלפון: (#549) 03"312868
- אורגן קסיו, 7000, כחדש, משוכלל ומקצועי! 03"485426 (#2074)
- למכירה אקורדיון 159, בסים 11 רגיסטרים־מקצועי. 03"722732 (#2668)
- למכירה, פסנתר הומגן, מצב מצויין. 03"910494 (#3015)
- פסנתר רוסי - "בלרוס", במצב חדש, 1800 ש"ח 03"957878 (#3379)
- פסנתר דיטמן כחדש, אפור, ואר שנתה. 03"396681, 03"396561 אוה"צ. (#3446)
- פסנתר גרמני בגיר + אורגן ויד, קסיו, גדול. 052"457840 (#3499)
- מוזיים מדהימים ב"צליליס" טובנות "בלי צפר" יתגה ועוד... בטוח תקנה אורגן/פסנתר, כדאי להבנט אליגו, אוסישקין 24, רמת השרון. 03"499220/9 (#3742)
- פסנתר־כנף בבטסין B/אורגן קומנזיים. "אלקא" 867742 (#4692)
- פסנתר המפגן קן גרמני מיוחד במצב מצויין. 03"410839 (#4950)
- פסנתר אוקאיטו, משנת 1978, במצב מצויין. 052"551367 (#5000)
- פסנתר יומהה, וי.י.אקס. חדש שחור. 03"583555 ובעבודה: (#5011) 03"338033
- בהזדמנות, פסנתר גרמני המפגן שחור במצב טוב. 03"477745 (#5174)
- מגבר "פנדר" לגיטרה, מתפטור ן כינובר. 03"310330, 03"315908 (#5203)
- אבגב הוצה צרפת מבלה (מיטרה השטלית. 057"75257 (#5524)
- למכירה קלרינט "אלכסנדר" במצב מצויין. 03"495078 לשבוע לבא. (#5602)
- סט תופים "רולנד" + צלחות "אודים" + כסויים, משוריים! (#6450) 052"545398
- פסנתר אנגלי 1.20 מטר, 2200 ש"ח. 08"470005 (#6669)
- כינור קלען אורגינל במצב טוב. 053"47776 משעה 16:00 (#8363)
- אורגן יומהה אפ.מי 10 כחדש. 03"804879 שרוח 26/23 חולון. (#8799)
- פסנתר אנגלי רובינסון, במצב חדש, בהזדמנות, מיידי. 397254 (#8878)
- חליל מתוצרת החלילים ירושלים, ראשו בקף חדש. 764126 (#9508)
- אורגן "יאמהה", 2 קומות, דגם ב-205. 052"24561 (#13416)
- למכירה פסנתר "אלטר" המגריגה, במצב מצויין. 03"805078 (#13478)
- פסנתר "בליטנר" במצב טוב. בהזדמנות. 03"495107, (#14123) 03"266046
- השכרת כלי נשיפה ב"תלי", דרך הים 5 חיפה. טלפון: 04"338853 משלוח לכל חלקי הארץ. (#14644)
- אורגן יאמהה בי 805, במצב חדש. (#15159) 053"33393

לך על בטוח לוח מעריב

■ אודן ויסקונס פר לידי במצב מצוין. 717307 (#6702)
■ פסנתרים חדשים ומשומשים, אורגנים אלקה אורלה קואי קסיו. הרצל 97 ראשל"צ. 03-955626 (#7486)
■ אקורדיונים מכירה, קניה, החלפה, כיוון ותיקונים. אבן גבירול 105 .03-247351 (#7489)
■ בהזדמנות! פסנתר חשמלי חדש, ימהה פי.אפ.15, 652088 5566565 (#7607)
■ ½ במחיר הירוהה ב-6 תשלומים. פסנתרים חדשים ומשומשים. "פלניקספסנתרים" דיזנגוף 125 03-220303 (#8004)
■ מחירי מבצע אורגנים וסינתיסייזרים הסונר, הולנד, מדריך סיאל ופסנתרים חדשים ומשומשים, לכל פניות המנות החדשה. "בית הפסנתר" דיזנגוף 79, אלנבי 99. (#8121)
■ להקת התזמות דרוש בסיסט וסקסופוניסט לעבודה קבועה. (#8260) 055-50025
■ מציאות!! פסנתר עתיק יפה מאוד, כיוון מקצועי. 03-801004 (#15443)
■ פסנתר חשמלי פנדר + אורגן ימאהה נייד בהזדמנות. (#15640) 03-808372
■ ויולה מעולה מדליל, ופסנתר בף סטיינווי. 2.20 065-66102 (#15687)
■ פסנתר ימהה + אחריות, דגם אפ.5 ג'י. 057-82218 (#15691)
■ מפרטית גיטרה הוואית, חליל פאן, גיטרות ועוד. 063-96692 (#16340)
■ אורגן מקצועי, תופים אלקטרוניים, סטרינג, אקו, אפקטים. (#16491) 03-728073
■ אורגן ימהה פי.אס.אר 50, משוכלל, חדש + ציוד. 447082 (#7545)
■ פסנתר ביאלדוס רוסי, 1,650 ש"ח. 03-340390 גם בערב. (#13103)
■ גיטרה "גיבסון" אר.אס. + ארגז, 1,200 ש"ח. 03-475069 (#14088)
■ ציוד שירה + בוקי + עוד, הכל חדש. 310511 בערב. (#15671)
■ חליל צד, סקספונים, חצוצרות, קלרינטים וכל כלי נשיפה חדשים ויד שניה, מכירה, השכרה, תיקונים במחירים "גונמבורג". 203001 (#12486)
■ פסנתר בוסני אדוארד אליגר + פיתוחים, מצוין. 383013, 888673 (#13987)

כריתת עצים

■ כריתת עצים מסוכנים ומסובכים, אספקת עץ להסקה ביתית. (#4526) 055-81157, 055-84372

לימודים

■ רוס, ביולוג, הוראות, שעורים, דיזנגוף 96. טלפון 03-231228 (#5542)
■ שעורים במתמטיקה ופיזיקה + לבגרות ולטכניון גם בבית. (#3354) 03-321261

מאזניים ומאזני-גשר

■ מאזניים אלקטרוניים לכל - שקילה ספירה מינון, גשר. (#3054) 052-542846
■ מאזניים אלקטרוניים במבצע!! מבחר דגמים למעשיה, חקלאות, מסחר. 03-7515187-8 בשעות היום (#12921) בהזדמנ'.

מדיחי-כלים

■ מדיח כלים אמריקאי גנרל-אלקטריק, חדש. 053-91189 (#2461)

מוצרי חשמל

■ רדיוטייפ נייד איווה, מעולה, דבל קסט חדש, בהזדמנות. (#11602) 792135

מזגני-אויר

■ בהזדמנות!! מזגנים חדשים ורגילים ומפוצלים. טל. 03-314269 (#13248) 03-321939
■ רוד קה, שרות מזגני אויר ותיקונים, מכירה, קניה והחלפה. (#1342) 03-825026
■ מזאקלם ב"אקלימים", מזגנים חדשים, הנחות רציניות!! (#2046) 03-656096, 03-658860
■ קונה מזגנים משומשים + מקרקלים, מכל הסוגים. "מזגי קור" (#5173) 03-454505
■ מזגן מרכזי לבתים, וילות. מזגנים בכל הגדלים ובתשלומים נוחים, יעוץ מקצועי ואמין, מזוג 2000 (#7904) 03-942651
■ מזגנים מפוצלים חדשים 1½ כ"ס, 1350, 2½ כ"ס, 1500 לוסיו. 9230406-7-8 (#8470)
■ מבצע!! כל סוגי המזגנים במבצע עד 30% או 10 תשלומים. אפשרות לטרייד-אין "גל-קור". לבטינסקי 78, רמת-גן. 723096 (#13985)
■ מזגנים, 10 תשלומים, מזגן עד 30% הנחה, ליסינג 10 שנים, "כל קור". 03-725075 (#15629)
■ מזגן ודירואק מפוצל 2½ + חימום, חדש באריזה. 03-991594 (#16833)
■ בהזדמנות 2 מזגנים, 1½, 2½ כס. בעבודה: 03-838643, בבית: (#13244) 03-827334

מחשבים

■ למכירה בהזדמנות, מחשב אפל טרסה, חדש!! (#1620) 03-723162
■ למכירה, אפל 2 אי. כל הציוד בזה. 03-443145 עבודה: (#1840) 03-660641
■ חדש!! מחשבים, קורסים, ספרות הנהלת חשבונות אורגנלית של "באג" וטלפונים. במשביר ראשל"צ. (#3181) 03-9643737

■ T.R.S 80, מודל 4, מדפסת מערכת שלמה. 057-423133 (#3228)
■ מדפסות ומוניטורים לאפל י.ב.מ. התואמים ו.ס.י.ב. טלפון: 476225 (#4649) 485192
■ דיסקטים ל-3½ אינטש למקינטוש. פנחס רוזן 18 (דרך הרצליה) תל-אביב. (#4661)
■ תוין בי.ב.סי. במחיר 995 ש"ח + מע"מ. טלפון: 485192 (#4662)
■ מחשבון היום לכל הרוכש דיסקטים אמ.קי.סי ב-ו.סי.ב. פנחס רוזן 18 (דרך הרצליה) תל-אביב. (#4670)
■ מוניטור 14 אינטש מעולה ל-י.ב.מ. רק 395 ש"ח. פנחס רוזן (דרך הרצליה) 18 ת"א. (#4674)
■ למכירה, מחשב I.B.M 36, 512K, MEGA 200, תציוד מלוה, הכולל 7 מסופים, 2 מדפסות, מייצבי מתח, לפרטים נוספים, לפנות לטל. 053-35791 לשר או טל. (#4866)
■ "ל.באג" מחשבים בכפר-סבא, דרושים אנשי מכירות. 052-29777 (לקו). (#5256)
■ מבצע מחשבים תואמי אי.בי.אם. P.C.X.T כונים (T.E.A.C) 1,900 ש"ח רדו. 03-425157, 03-413775 (#6178)
■ מדפסת רחבה ל-IBM - PC (חדשה באריזה), פנחס רוזן (דרך הרצליה) 18, תל-אביב. (#8659)
■ מדפסת מהירה, (כולל איכות), 600 ש"ח. תואם I.B.M 1725. (#8950) 03-204333
■ י.ב.מ. - P.C, כחדש, אפשרות השכרה, עם מחשבים. 744726 (#9506)
■ תואמי י.ב.מ. 88-BRAIN, אחריות ושרות לשנה, אפשרות תשלומים, עם מחשבים. 744726 (#9507)
■ מעבדה לתיקון ושרות מחשב. פי.סי. ותואמים מגנטרון. (#14301) 03-9231601
■ בי.בי.סי. מודל ב', תוכנה, מצב מצוין. 03-218514, 03-232940 (#14806)
■ דרוש מחשב, אי.בי.אם. פי.סי. עם דיסק קשיח. 03-9366287 (#14961)
■ תואם י.ב.מ. פי.סי. מוניטור ירוק במצב חדש. 1900 שקל. (#15117) 053-57374 גם בערב.
■ מחשב תואם י.ב.מ. פי.סי. - 1,950 ש"ח בלבד!! (ללא מ.ע.מ.) אפשרות לתשלומים!! "מלכל מחשבים". 03-331193, 03-331189 (#15540)
■ מחשב אי.בי.אם. פי.סי + מוניטור צבעוני + מדפסת איכות + כרטיס הרחבה + כרטיס גרפי + ג'ויסטיק + כונני תקי מבוב. 02-931329 (#15627)
■ קונים ציוד קומדור וציוד היקפי משומש. 03-780915, 03-707919 (#16679)
■ שירותי מחשב, יעוץ ותכנון בהכשרת מיקרו-מחשבים. (#17399) 03-615370, 03-623164
■ בהזדמנות, מחשב אמסטרד 464 מסך + מוניטור 64, צבעוני. (#4889) 03-812214
■ בדמעה מחשב אישי בי.בי.סי. + כונן + ג'ויסטיק + תוכנה. (#6688) 052-454284
■ "רום" מעבדה לתיקון מחשבי קומודור וציוד היקפי. 707919 (#7782)

מטבעות ומדליות

■ מאספן מטבעות ישראל, זהב וכסף מטבעות ושטרות מחו"ל. (#2439) 809005
■ שטע ישראל, המאגר לשלום מדהב, במחיר הזהב הממשלתית, ומדליות ושטרות. אהרוני הר-סיני (#3383) 03-621723

מכונות גילוח

■ צ'צ'קס, תקון שרות ומכירה, ביאליק 12, רמת-גן. 736164 (#14157)

מכונות גלידה וברד

■ גלידה אמריקאית-טילרה, 3 ברזים - סמי - מרכז מסחרי קריאון. (#5226)
■ למכירה, מכונת גלידה קרמאזי חדשה, בהזדמנות. 053-36024 (#5492) בעבודה.
■ למכירה ציוד לייצור גלידה, משומש, כחדש. טלפון: 02-821637, בערב ליחזקאל. 02-414553, בערב למשה. לא בשבת. (#14352)

מכונות כביסה

■ תיקון מכונות כביסה, מכל הסוגים, באחריות. 03-395688 (#3195) 03-393180
■ במחירי מבצע!! ובתשלומים ב-חים!! "שירן", מהוליבר 21, פתח-תקוה. (#8103)
■ לנרל חשמל ג'נרל אלקטריק מצויינות, מייבש פרוש כחדשים. (#17100) 03-789786
■ מכונת כביסה לורד קריסטל, מצב מצוין. 03-597570 בערב. (#13726)

מכונות כתיבה

■ השאלה ומכירה דיין שדרות רוטשילד 10, תל-אביב. 669046, (#13627) 724480
■ מבצע!! מכונת כתיבה יפנית בלוקי ובתשלומים, ב-3 תשלומים שווים של 325 ש"ח כ"א + מע"מ. קנו אותה למנוי, ללא התחייבות. 03-337116, 03-332097 (#13268) 03-334059

מכונות תפירה

■ מוכר 3 מכונות תפירה אורלה, במחיר הזדמנותי ביותר. (#3850) 03-382066

מלגזות ושינוע

■ די.אנד.ג'י. מלגזות חדשות מהמלאי, בתשלומים ל-5 שנים. מבחר מלגזות משומשות מטריידאין. (#4599) 03-830981, 03-831354

מנעולי בטחון

■ מנעולי בטחון לנוריסים "סורגים" 34, סורגים ב-25. (#12903) 03-886518

מסעדות

■ למכירה: תנור תעשייתי 3 דלתות מלבנה, מיקסר תעשייתי פרוידוטל, ציפסר 2 סלסלות, הכל במצב מצוין!! 052-442850 (#10880) משה. 03-7519005

מערכות אזעקה

■ התקנת מערכות אזעקה משוכללות, במחיר הזול ביותר בארץ!! "אדר" מערכות. 03-332203 (#12704)

מערכות קול

■ מערכת סטי יקרה בשלט רחוקה + מערכת ביטוית. 280351 (#12414)
■ מכשיר D.B.X. מודל 224x, חדש באריזה. 03-734588 (#2880) 03-734168
■ מערכת משוכללת למביע מוזיקה הקצועי + תקליטיה, לא בשבת. (#3155) 03-907060
■ מבצע!! שלם 100 ש"ח וקח וידאו-טלויזיה, היתרה ב-12 תשלומים. "א.ה.א." נוה שאנן 37 תל-אביב. (#3423)
■ למבינים סטריאו "מרדיאן" כדש + רמקולים 4800 ש"ח. (#3541) 04-716194
■ למבינים - קואד 405, 100 ווט לערוץ + מגה רדטנה, סייס קבטרצ'. (#4835) 03-350631
■ מגבר הפסק 75 + 100 ואט מגבר מנורות, טיונרים ורמקולים. (#6286) 03-956367
■ בהזדמנות, סטריאו מקצועי, מגבר לוויק, רמקולים דלקויסט. (#8815) 03-282598
■ "מרנץ" 2226 + רמקולים "בוז" 301 + פטיפון פיליפס. (#16213) 03-5321050
■ בהזדמנות, מגברים 100, מ-500 ואט + רמקולים. 052-557384 (#16765) 052-550751
■ "אלקטריק ליין" - וידאו + סטריאו + שרות ל"מכשיר" - מציעים: מגבר + טיונר + 2 רמקולים + פטיפון + אקולייזר + רמקולים, 975 ש"ח בלבד. (#17193) 03-227034
■ תקליטי לייזר, במבחר גדול. "קוד-קור" ארלוזורוב 1 רמת-גן, בפסג'. (#2600) 731578
■ מערכת משוכללת + קומפקט דיסק + 2 תקליטים סוני. 281449 (#5507)
■ לרציניים, מערכת סטריאו משולבת משוכללת, חדשה באריזה. (#14574) 03-746086
■ לרציניים, מערכת הגברה מקצועית א. ב. ס. פריאמפ רמקולים. (#7556) 02-343861
■ סיפור דק, איווה, F 250 כחדש!! 420 ש"ח. 788488 (19:00-21:00) (#8525)
■ מגבר + פריאמפליפייר הפל 200, ווט 1250, רמקולים "מגוון" אל קטרוסטטים 250 ווט, 1350 ריצ'. (#8116) 051-21279 ערבים.
■ רמקולים לנקן, 80 ווט, וקר, באריזה + אחריות. 03-958673 (#13900)
■ סטריאו סגא, מגבר 35x2 + טייפ דיגיטלי + טייפ + ארון כחדש. (#12779) 03-320582

מקררים

■ קונה מקררים!! + מכירה + החלפה + תיקונים + הובלות + השכרה. (#9870) 03-384535
■ מקפיא אי. טי. סי. חדש, משרש כחדש. 08-261364 בערב. (#4647)
■ לגל אלקטריק 24, חדש באריזה + קיוסק. 03-746086 (#14565)
■ קונה מקררים!! + מכירה + החלפה + תיקונים + הובלות + השכרה. (#12731) 03-384535
■ לרציניים, אמנה 18, חדש, לבן, ביטות. 08-453851, 08-450887 (#12647)
■ וסטינגהאוס, 22 קוב, 4 שנים, מצוין, 1500. 03-478847 (#13557)
■ אמנה 25 + קיוסק וציפוי ומכונה חדש, באריזה. 739464 (#12902)
■ "פריגידר" אמריקאי 21, 8 שנים במצב מצוין!! 03-473065 (#3204)
■ לגל 24, מגע חדש + הדיראק, כמעט חדש. 03-882265 (#3213)
■ פריגידר 14, 2 דלתות במצב מצוין, 350. 03-771518 (#3717)
■ מקרר פריגידר 16, קריסטל (אבוקדו), במצב מצוין. (#4369) 03-483382
■ ג'נרל-אלקטריק 19 חדש, שתי דלתות. 053-33896 בערב. (#4703)
■ אמקור 16 במצב טוב, 600 ש"ח. (#4810) 397808 בבוקר.
■ צידנית קרור 15 ליטר, מעלה על בלון גז, חשמל 220 וולט ביתי, ושולה לרכב 12 וולט, רב שימושית!!! מבצע לצרכן - 345 ש"ח !!! היבואן "אנקר בע"מ". (#4916) 03-775159, 03-7510279
■ קונה מקררים!! במחיר הגון הבהזדמנות!! 03-831883, הבערב: (#5136) 03-391543
■ אמקור 13, מצב מצוין, 400 ש"ח. (#5199) 03-248513

■ בהזדמנות אמפה 25 חדש, קירסק כפל, 3 דלתות. 341638, (#11016) 341917
■ ג'נרל אלקטריק, דלתות בר, בן 5, מצב מצוין. 03-473895 (#973)
■ מקרר פיליפס + אחריות, במצב מצוין. 842272, 880596 (#2643)
■ וסטינגהאוז 22, 2 דלתות אחריות במצב מצוין. 03-481987 (#5427)
■ ג'נרל אלקטריק, 20 ק', במצב מצוין. 03-473033 (#6115)
■ העברת מקררים - דירות - משרדים, מחירים נוחים. (#6147) 03-788128, 03-728171
■ למכירה מקרר ומריזה פינות, במצב טוב, בהזדמנות!! 03-424837 (#6241)
■ מקררים חשמליים, להשכרה/מכירה מקררים אמריקאים "אמנה", "ג'נרל-אלקטריק" ו"אמקור". אספקה מיידית, במחיר מוזל!! ויד נו 37 תל-אביב. 03-224627 (#6538)
■ למכירה, מקרר הדירואן 400, במצב מצוין. 915373, בערב. (#6687)
■ אמקור 2000, מצוין, 2 דלתות, הקפאה יבשה. 03-220682 (#6801)
■ מבצע!! מקררים מחודשים במחירים מוזלים באחריות. "מרכז המקררים", צ'לנוב 13. 03-381864 (#7420)
■ מקפא פילימס 225 ליטר, חדש. (#7902) 03-355491
■ אמקור 11, 250, 13,300, 15,350, הובלה חינם. לבטינסקי 77, פרדס כץ. 790205 (#8841)
■ אמקור 10, 11 רג'. 358620, 346271 לא בשבת. (#16080)
■ מקררים ומקפיאים לשרות עצמי + ומעדניות ישר מהיבואן. (#16123) 03-260104
■ לגל נסיעה וזולפל 3/26 + קירסק כחדש. 03-789786 (#17024)
■ 30% הנחה למקררים משומשים + קניה + מכירה באחריות. (#17202) 03-829261

ניקיון ופוליש

■ "המבריק" נקיון פוליש והדברה, רשיון 2300 באחריות. 03-313599 (#4959)
■ סיפרטס == ניקיון יסודי ופוליש + הדברה חינם. 03-789716 (#5380)
■ "אקסטרא פוליש" ניקיון והדברה, העסק הגבוה, 1986, 379615 (#6178) 376316
■ "בשרותי הדברה" הדברות + פוליש לדירות, משרדים, מפעלים. (#6513) 03-722477
■ נקיון ופוליש, לדירות ולמוסדות, תור-פנוי מיידי. 03-741752 (#7196)
■ שרותי נקיון וחדשי למשרדים ומוסדות בלבד!! אמינות והמלצות, 10 שנות נסיון, הדר בע"מ. 03-7514202, 03-787675 (#12428)
■ צלצל 24 שעות ביממה עד 7:30 בבוקר, הובנה בשרות מיידי לפוליש-נקיון והדברה!! "אדם". (#13158) 03-871495

סירות

■ גלשן רוח היינלי 500, מצוין, אר"ך. 3.80 03-415337 (#6095)
■ סירה, רתמת + מנוע + עגלה, במצב חדש. 08-436610 (#12973)
■ סקוטר + כל הציוד + עגלה טרת + מנוע. מצויינת!! (#2704) 052-453836
■ קומנדר הגה, הילוכים, עגלה, 055-25131 + עגלה 4½ משר. 055-56496 (#2745)
■ "ספיד-בוט" יפונית, 140, מנוסר + כושר שיט, בהזדמנות (#3004) 03-946220
■ למכירה, גלשן שאו + גלשן קוסוס + מפרש כמו. 425857 (#3209)
■ למכירה מפרשית שחף + ציוד. 500 דולר. 03-443473 יום א'. (#4768)
■ גלסטרון אס.אס.ו. 151 כ"ס 80, מודל 85, 15,000 דולר. (#4878) 052-61582
■ פיבנה, 1983, מנוע 70, כושר שיט. 052-547763, 719926 (#5315)
■ גלסטרון, 162, מודל 84 + עגלה, כחדשה. 03-821318 (#6015)
■ גלסטרון 162, 86 + מנוע 140 מרקורי + עגלה. בהזדמנות 12,000 (#7540) 03-243032, 03-839479
■ סירת מירוץ, 175 כ"ס, מרמיט, אמריקאית. 03-257217-8 (#10285) 03-496046
■ גלשנים חדשים ומשומשים, קניה, מכירה, החלפה, תיקונים. "סרף פרינט" תל-אביב. (#13872) 053-96328, 03-281611
■ 1. לרציניים!! עגלת רוח עם 2 מפרשים בהזדמנות. 2. גלשן רוח "רינגו" 390. 03-484617 (#15018) 03-416240
■ מרק 3 (מגבה) 4½ מטר + שלט מרקורי 20, במצב חדש. (#15696) 03-984322
■ גלסטרון 190, מנוע פנימי 228, סיפון מלח, הא קוזר, מערכת סטריאו, 1983 מצוינת, טלפון בבית (#16493) 03-5321416
■ ספינה פיברגלאס (יושש) 10 מטר ללא מנוע. 059-78205 (#8054) 059-78536
■ למעדניה מקרר ויטרינה 4 דלתות + פריזר ויטרינה. 03-9234521 (#4772)
■ גלשן אלפא ציוד קומפלט + מכרש מיוחד, מקליפורניה. (#6008) 03-471235
■ סירת גומי זודיאק, לשישה איש + הגה, במצב מצוין. 053-37176 (#7797)

ספרים

■ דברים האסורים משום סכנה משאים באבלה, שידוכים, ציורים ועוד... בספר "סודות הנפש" שהופיע עכשיו. 160 עמוד. שלח 7 ש"ח לת.ד. 36050 ת"א והספר ישלח לביתך. 03-615524 (#15736)

נשפים

■ "פוטו יוני" צילום הפוטו-וידאו לכל אירוע. 03-9323044 (#4838)

עתיקות

■ ריהוט עתיק אנגלי-צרפתי מהקופות שונות. 052-442375 (#2241) 052-552692
■ למכירה סלון ציפנדל עתיק, מחיר המוזלתי 2,500 דולר. (#15767) 053-23723
■ מליוני מפרסם מעוניין בספרים התנצים יהודיים עתיקים. (#16984) 03-708565 בחול.

פרסומים

■ "סליטרוס" - המשרד שלך לקבלת מודעות לעיתונים, [illegible]. 03-333838 (#5886)

ציוד תעשייתי

■ מעוניין לרכוש ציוד למפעל לייצור דברי מאפה. 053-37842 (#2314)
■ מכונות תעשייתיות לכוחיה + נפה, משומשות במצב מעולה. (#15175) 03-9221805
■ מכונות נגרות למכירה, החלפה וקניה. 03-832774 ובערב: (#6265) 03-896147

צילום

■ "פוטו יוני" צילום הפוטו-וידאו לכל אירוע. 03-9323044 (#5061)
■ פוטקס אס.אי, סוגר + 2 עדשות זום + 50. 9222772 (#8388)
■ מצלמת "ניקון" מקצועית, משוכללת, חדשה, דגם אף.3.אף.את. (#9013) 03-476534
■ למכירה אולימפוס O M-1 + 2 M + עדשות 24-35, 110-35, 150-70. 052-77784 (#14802)
■ מכונת צילום שרפ אס.אפ. 825 הזנה אוטומטית. 02-931329 (#15634)
■ מטלפה מקסום 7,000, 17, חדשה, 900 ש"ח. 03-748579 (#16681)

קופות רושמות

■ קופה רושמת, אלקטרונית, חדשה, במבצע, ישירות מהיבואן. (#17796) 03-290141

קורסים

■ קורסים מקצועיים, ברמה גבוהה, לספרות נשים, פדיקור, מניקור והדבקת ציפורניים. מכון "ראשה" דיזנגוף 190. 03-226066 (#9925)
■ במסגרת מכון מילה, מתקיימים קורסים לאנגלית בשעות הערב. שעורי הדגמה בימי א' ו- ה' בשעה 18:30 בבית ציוני אמריקה, אבן-גבירול 26 תל-אביב. (#12912)
■ קורס רפלקסולוגיה בהדרכת אבי ליבשיץ יפתח בקרוב. 053-31429 (#2642)
■ האולפן לאנגלית מודיע על חידוש ההרשמה לקורסי קיץ אינטנסיביים 1986. הקורסים מיועדים למועד, בנוסף נמשכת ההרשמה לקורסי מבוגרים. אצלנו אתם מקרים בידיים טובות מה שלומדים. הלימודים מתקיימים בתל-אביב ובבנים, טלפון: 03-248089 בשעות: 10:00-12:30, 16:30-19:30. (#4610)
■ מכון להכשרת ספרים/ות, בכל המגמות, פיתות קל, מתקרת צבע כספי, הכולל קובי אליק, מדריך ותסרוקות מכל הסוגים + הקלטות, לימודי פסנתר, אורגן, 03-658184 (#5675) 03-734953
■ שיטת סילבה מדריכה על פתיחת ההרשמה לקורס מתכונה לבוגרים ונוער בתל-אביב, שיתחיל ב-27/6/86, לשיפור הזכרון הריכוז, הורדת מתח, לילדים קורס נפרד. לפרטים טלפון: 03-299040 (#8608)
■ החלה ההרשמה לקורסים קוסמטיקה טבעונית וצמחי מרפא, תורה טבעונית, הכנות הגוף וקר היד, רפלקסולוגיה וצילום להרצאות העשבים. "המכון לטמונות הירוקים". 03-377853 (#15596)

קייט ונופש

■ "בית-קינר" מבסודה, 053-96106, נמשכת ההרשמה לקייט ולנופש לכל המשפחה, קרוב לים, דירות חדר עם שרותים צמודים. נותנים מספר מקומות לזוגי (#2590)
■ משפחת לחו"ל, השכרת רכב בארץ ובחו"ל, מלונות בארץ ובחו"ל, טיולים מאורגנים בשיטה תשלומים שוקלים. שירי נסיעות, הירקון 126 תל-אביב. (#2869)
■ צידנית קרור 15 ליטר, מעלה על בלון גז, חשמל 220 וולט ביתי, וחשמלי לרכב 12 וולט, רב שימושית!!! מבצע לצרכן - 345 ש"ח !!! היבואן "אנקד בע"מ". (#4858) 03-775159, 03-7510279
■ מלון היכל המלך דוד בטבריה, מרפסת מוראה בקיץ, סלון מוזרי על חוף הים ב-3 תשלומים. 053-42151 לפנק. (#5112)
■ דירה לקייטנים, ליד חוף הים, לחודשי הקיץ ולנופשי שבוע. (#5906) 053-96122
■ דירות נופש בנתניה, קרוב לים לקיץ ולחגים. 065-66366 (#6764)
■ בבית ינאי, ליד הים, דירות קיט. (#5341) 053-96666 בן טוב.

רהיטים

■ סלון קטמגלם, פסה, כורסאות, שולחן, מזנון, שני חלקים. (#2608) 03-250662
■ למכירה ריהוט משרדי, במצב מצוין. (#3013) 052-540544

■ החלטתם לקנות ריהוט כדאי לכם להכנס ל"רהיטי שירן" תמצאו מבחר גדול של מזנונים, פינות ישיבה, פינות אוכל, חדרי שינה, וכורסאות טלויזיה. המתאמות לדרישות המגוון והכתבה עיצוב מדשיטה המושלמים נחים. כדאי להכנס ולהתרשם "ברהיטי שירן", קריניצי 10 כפר השבט רמת-גן. (#13254) 03-731407
■ נגריה מבצעת ארונות קיר ומטבחים, 150 ש"ח, תיקונים, שינויים והוספות. 03-1823 בערב. (#393)
■ "חברת ש"י ייצור ושווק בע"מ" מציעה בהזדמנות חד פעמית לכל החלפת התצוגה, המנות בין 30%-50% לספות מעור מרופדות ומערכות ישיבה, כל הקודם זוכה!! הרצל 32 ת"א. (#1803)
■ למבינים, 2 שולחנות מיוחדים מעץ זית עתיק. 03-997073 (#2097)
■ עובנים סט סלוני, חדש, מהוד, בוגי המחיר (620) 03-740383 (#2206)
■ רהיטים תוצרת "ברזהב": 1. מיטה זוגית. 2. שידה. 3. סלון + שולחן. 4. פינת אוכל + 6 כיסאות. (#4633) 03-997302
■ למכירה, ארונות ילדים, 2 שולחנות, מיטה זוגית. 03-491215 (#4900)
■ לפני שאתם קונים!! בואו תראו !! "במקור הרהיטים",חדרי ילדים,ארונות קיר.במחירים מרהיבים ובאחריות מלאה !! הלפמן 2 ת"א. (#5327) 03-822105
■ רהיטים עתיקים תוצרת גרמניה במצב מעולה. 247327 447557 (#5360)
■ ריהוט סיני יפהפה + ויטרינה כליג. עתיקות. 865159 מ-16:00. (#5514)
■ רהוט משרדי אלגנטי: שולחן,כורסאות וספריה מהודרת. (#5579) 03-229396
■ רהיטים עתיקים מ-1876 (שידה, ספריה, כסאות) + מסגרות. (#5793) 03-421619
■ בהזדמנות!! סלון חדש לגמרי!!! 250 ש"ח, מיטה זוגית + מדפים חדשים, 200. אילת 8 יפו תל-אביב. (#6221) 03-820893
■ מזנון 240 × 160, בסגנון עתיק, במצב מצוין. 03-477486 (#6228)
■ סט סלון קטיפה, במצב מצוין, להתקשר: 722964 בערב. (#6243)
■ חדר שינה כחדש, מיטה + מזנון אורטופדי. טלפון: 9220119 (#6731)
■ מבצע! "בנטרידאר" שלם 630 ש"ח וקבל מזנון ספאור, אפשרות לתשלומים, פתוח גם בשבתות מ-10:00 בבוקר. ראשל"צ, איזור התעשיה החדש, רח' אורן 3 בית מילן. (#6744) 03-9610887
■ כסאות, ספריות עם חלונות זכוכית, שולחנות כתיבה, ארונות, עיצוב להרכבה עצמית ועוד... תערוכה המפעל "אוריה" בית-מבריקים" רח' היסוד 3, (#6798) 03-810916
■ חדש, "ניקון" תעשיות ריהוט 740 מטר של רהוט מכל המטבחים. מוזמנים להיכנס עד הכל בתצוגה המפעל. באו התרשמו!! "ניקון" רחוב העלר" ז'בוטינסקי 113 ר"ג. 7519907 ליד קולנוע רמת-גן. פתוח 09:00-20:00 במוצ"ש. (#7020)
■ ריהוט עתיק אנגלי-צרפתי מהקופות שונות. 052-442375 (#7499) 052-552692
■ בית-רהושת לעיתראכל "פאר" הרצל 82 ת"א, פיטראכל במבצע החל מ-475 ש"ח. 828912 (#7974)
■ מזגן צרפתי מסוגנן. 03-232721 (#8016)
■ ארון קיר (קרם), גובה 3 × 2.80 מ'. 03-284083, 03-447516 (#8332)
■ בהזדמנות, למכירה 2 מיטות הרמק. "ננה" 03-243557 (#8439)
■ סט סלוני, ספה + 2 קטיפה, 250 דולר. 03-426624 (#8680)
■ בהזדמנות ארון מבנה מזכוכית, גוף סיבית ודלתות בפרניות. (#9578) 08-474610
■ עובנים סט סלוני, דגם מהוד, חדש לגמרי (590) 03-740383 (#13732)
■ במחירים ללא תקדים!! מזרני "קילר", "פרדייל" ה"עטימה", ספות נעורים עם שני מזרונים קפיציים, תוצרת "עטימה" ה"פרדייל", חלקם בהספקה מיידית!! הגיע משלוח חדש מהולנד וארצות ארצות של פינות אוכל, מזנונים, וגם תערוכות ורהיטים משלים, במחירים מהיבואן לצרכן!! מערכות ישיבה לסלון ברזנים בלעדיים!! "בית-רון" רמת-השרון, אוסישקין 41, טלפונים: 03-474492, 03-485910 ביתי ב"ל אורנים - סגור!!! (#15292)
■ מבצע בבניה אחים שהרגבי, ארונות קיר, החל מ-300 ש"ח, מרפסת חומה גם ה-220 ש"ח. ביתת אסל 12 יפו. 03-821992 (#15858)
■ למכירה בהזדמנות! ארון שירות גדול תוצרת "מלך". 744413 (#16058)
■ פינת אוכל כחדשה, שחורה + תפוח. שש כסאות. 03-362258 (#16150)
■ בהזדמנות 2 מערכות שינה זהב שר תושבות, מאשלה. 03-738979 (#17212)
■ מבצע החלפת תצוגת הרהיטים. הנחות 20%-40% "פינאפיל" בשנב 26. 03-288711 (#15461)
■ אוזיס - "טאבה" תעשיית רהיטים, קנה על בטוח!! רהיטים בניה מעולה תמונה המפעל. ארון כפל קוסטות, 4 דלתות, 290. ארון כפל קוסטות, 5 דלתות, 340. מיטות מעץ מעולה נמנן עובדה, 272. מרתק לקבל את כל הרהיטים בצבעי אנטיקה. ת"א שוקן 30 הרצל 64. (#5042)
■ מזנון 1.80/2.40, 290, בצבע שחור לבן. 052-553413 (#6541)
■ איציק עתיקות פתוח גם במוצ"ש, היום משעמים!! במחירי מבצע!! כדאי לראות!! 14 הרצליה. (#6729)

ריפוי הרזיה

■ מרתיעים!! מסג' דיסקרטי, מסאז' בבית הלקוח/מלון. 225918 (#5499)
■ חדש!! מכון סיגל - מסאז' ע"י מסאז'יסטיות, אווירה נעימה, סיגל - אלנבי 106. 03-621461 (#9795)
■ מסאז' + סאונה, ע"י מסאז'יסטיות חדשות, באווירה אינטימית, חובבי ציון 26 תל-אביב. 03-288618 (#9804)
■ נטלי - חדש, בואו לקבל פינוק בהשפטוסים 80. 03-283635 (#808)
■ חדש, בראשון-לציון, מסג' לגברים, נשים, ע"י מסג'יסטים/יות. אפשרות בבית הלקוח. 03-994232 גם בשבת. (#1698)
■ שרות מסג' דיסקרטי לבית הלקוח ברמה גבוהה. 03-238802 (#2741)
■ "גיל", סאונה ומסג' סוסי מהמה, בן-יהודה 51. 03-234396 (#3346)
■ ניקי ראש, מסג' מעורר בבית הלקוח, מסאות ביותר. 03-230990 (#3389)
■ לאנשים, מסג' מפנק בביתכם, מבעיות "מסאז" המטובה. (#5661) 03-723913
■ "קטל ברופאה" מאת ד"ר מרלבן - מדריך להגנה נגד רשלנות רפואית, כוס אישום נגד הממסד. להשיג בחנויות ובטלפון 057-32245 (#5912)

לתשומת לב המפרסמים בלוח מעריב

כל המעוניינים להמשיך ולפרסם את מודעותיהם לאחר הפרסום הראשון, מתבקשים להתקשר לטלפון 03-439479 (ר"ב קוד), ולמסור את פרטי הפרסום הרצוי וכן את מספר הקוד כפי שהודפס בעתון בסוף המודעה (#—).
הודעות חידוש מתקבלות כל יום עד שעה 18.00 ובערב שבת וחג עד 11.00 בלבד.
הנהלת לוח מעריב

■ עיסוי לנשים אמידות בביתן. דיסקרטיות מובטחת. ת.ד.פ 76 נתניה. (#6917)
■ חדש!! מכון סיגל - מסאז' ע"י מסאז'יסטיות, אווירה נעימה, סיגל - אלנבי 106. 03-621461 (#8066)
■ מסג' מהנה ומרגיע, תקבל בביתך מסאוחה טאה. 03-5513776 (#8850)
■ בריאות והנאה - סאונה ומסג' ב"אוקטוויה". שלמה המלך 46 (#15538) 03-238685

שטיחים

■ שטיח אורבל, כחדש, 3.5 X 2, חצי מחיר. 03-720622 (#5697)
■ שני שטיחי ערבל, עם שער ארוך, לפינת אוכל ולסלון. 442044 (#7137)
■ שטיח פרסי חדש 200x300, (#15650) 03-5322569 לא בשבת.
■ שטיחים מהודיים מאוכלה, במצב מצוין, ואמפיים "ראלי". (#6467) 052-555969

שמלות כלה

■ שמלה מיוחדת מאד עשויה מתחרה לבנה מניו-יורק. (#5763) 03-778158

שיעורים

■ שיעורים פרטיים בכל המקצועות והרמות. 04-226970, (#3588) 02-863691, 03-447404
■ עמט לביא מורה לאורגן והרמוניה מלמד בביתו. 03-495078 (#5601)
■ לבוגרי גן וכיתה א', פיתוח מוטוריקה, קריאה, כתיבה, קשב וריכוז. (#17069) 03-289086
■ מורה מוסמך אנגלית-צרפתית, שעורים פרטיים וקבוצות. (#17236) 03-792322

שפוצים

■ "אריה" עבודות שיפוצים + תוספות בניה + וילות. ייעוץ ותיכנון אדריכלים חינם. 052-449278 (#14784)

שרותי מוסיקה

■ להצמות ואירועים, מוסיקת רקע ריקודית בהבצע!! 03-461871 (#7969) ארגון.

תחביבים

■ חלקי אלקטרוניקה, מעגלים מודפסים, מיתון אלקטור (elektor) (#4519) 057-39157

תנורי בישול ואפיה

■ רויירה, כמעט חדש, כיריים, אפיה וגריל. בערב 03-447702 (#2417)
■ עובנים תנור מסבה קלוריק, סקרונגל, אמנה, כחדשים. (#17030) 03-789786
■ תנור, טאוסר סורבו, כחדש + שואב אבק. 498946 (#17122)

תעופה

■ קורס טיס == מטוסי תאוחאה מדהם בקרוב. 03-356050 (#8156)

שונות

■ "המלון בית אל" הוהד מוקוקים: אפשר להשיג רק במשלים, מספרי הטלפון החדשים, במעלה. 02-976518, 02-976418, בביתו: 02-524582, 02-976158 (#366) 02-708046, 02-976158

שידוכים

■ עליזי רווק הקיים, יכול כל אדם להבריא על עצמו "שדוך", מצב בהתלט בלוח גבלו!! מדוע לקנות צ'אנס חיית אתה/ה השדכן לעצמך, עם עלוזי "קשר" להרמתום - 04-446023 03-732839 (#13030)
■ עלוזי "קשר" לפנויים/ות, הדרך הישירה הנאה להכיר בני זוג - להתמודדם - חייגו/י עכשיו! (הפלטים ארציים) + בשבת. 04-442105, 03-732839 (#13121)
■ זוגות רבים מכל רחבי הארץ נישאו ונישאים באמצעות עלוזי "קשר" - להצמדם חייגו/י עכשיו! 03-732839, 04-446023 (+ בשבת). (#13125)
■ גבר נאה + דירה + מכונית, קודרות מובנטות, "אבי" 03-319599 (#1446)
■ אקדמאית, אירופאית, נאה ועדינה, באיכותה, משכיל, נאה, רציני 35-43 מסחרתי או רציני מודרני. ת.ד. 5146 המרכז. (#2800)
■ "שביל הזהב", מפגש מיוחד, אישי ומוסד, לעזרת הבודדים/ות מכל הגילים, מהארץ ומחו"ל + ביקורי בית. חוק של מוכשרים עם נסיון רב. המפגשים במקום (ללא משרד) חינם!! ואמום טלפוני 03-9613105, ת.ד. 245, ראשון לציון. (#2871)
■ לנישואין, נאה, איכותית ומבוססת באינטלגנטי נאה וגבוה, בעל שאר רוח וקומה. 48-56, ת.ד.פ 785 קראון. (#3387)
■ נדושה, אינטליגנטית, בת חמשים, במובאים. ת.ד. 4213, רמת ג. (#3929)
■ משבעניק נאה והגון 35/75 בהבונה לנישואין. ת.ד. 5771 ב"ש. (#4995)
■ שידוכי מכובה, ללא תשלום, הארגון לפתרון המרק. 02-699397 (#6978)
■ "לי-לך" - יחס אישי, בהנהלת אקדמאית, מחלקות לצעירים/ות!! לאקדמאים/ות!! - "בית כלל". 03-296679 (#13739)
■ יהודים/ות, דתיים/ות מסביב לעולם, מעוניינים/ות בישראלים/ות מהדתיים/ות, לנישואין. 03-232507 03-249476 (#14001)
■ תושבי חוץ יהודים/ות מסביב לעולם, מעוניינים/ות בישראלים/ות, לנישואין. 03-249476, (#14036) 03-232507
■ 32 בשעה שרצה להיות רעיה ואם לעתיד, רוה. ת.ד. 196, A 1081 ויעה אוסטרליה. (#6584)
■ ביין של הכזרזות, הבן/י אין ב/עת זוך להנות, בשיטה חדשה, בימים א'-ה'. 03-614211, בין השעות 16:00-19:00 (#14409)
■ "רק לאושר" שיוח הנטיוצוה הידוע הכרות המגוון והוב המעשר עם כל השורות המהוללות 24 שעות ביממה, כולל שבתות. (#14633) 03-378121
■ הפיפו!! עלון הפמויים/ות בישראל. לפרטים: ת.ד. 202 בת-ים (#15283) 59101
■ מסורתית נאה בת 25, מעוניינת לקשר רציני בחור נאה וסמורות, עד גיל 30. או שלחו פרטים ותמונה לת.ד. 39011 תל-אביב. (#15775)
■ מעוניינת בבעל מאגן, עד 52. ת.ד. 355 חדרה. (#15818)
■ הכרויות לנישואין, לרציניים בן נה בגוזה בלבד. "לידי אך" ת.ד. 151271 ירושלים. (#16130)
■ אלמנה הרבותית בתרבותי 69-71 ת.ד. 37185 ת"א (#14956)
■ תקשורת ליהודים/ות יהודים בעולם, פרטים על עצמך לאגודת שלום, ת.ד. 6190 תל-אביב. (#14735)
■ טלפון מיוחד למסירת מודעות, 03-885-885, לשרותך 24 שעות ביממה. "פרסום און". (#12813)
■ לבנים/ות קל (בלבד) המשוניים להנשאו!! התקשרו לפני: (#3941) 03-720032, 03-719042
■ במזל טוב לזוגות הנישאים בקרבנו!! מעוניינים להנשאו!! התקשרו לפני: 03-720032, 03-719042 (#3950)
■ אצלי מתחתנים!! לצעירים/ות בלבד!! לצעירות + למסורתיות 18 - 28, ההרשמה חינם!! הודות התקשרו לפני: 03-719042 (#12374) 03-720032
■ למסורתיים/ות ביטות סודרות!! באו להכיר זה את זו - להכיר ולהנשא!! התקשרו לפני: (#12375) 03-720032, 03-719042
■ תביר/י פנויים/ות הרבותיים/ות, בטיולים, פיקניקים והמסיבות אקסקלוסיביות!! 052-32664 (#7994)

בן-זוג

■ פנוי 1.65/42 בכוונה רצינית לבניית קן. ת.ד. 3200 חדרה. (#2193)
■ "שביל הזהב" מפגש + הסכומות דירה תמונה במפגש, 35/170, לנישואין, 03-9613105, 03-5562162, ת.ד. 245, ראשון לציון. (#5642)
■ (פרטי) מהנדס, 47, אלמן וילד, ת.ד. 37306 תל-אביב. (#12388)
■ חיפש בן או בת לחיים זוהר מלאכה מאוד קשה הדורשת סבלנות רבה. עלזתי "קשר" אוחך לאורך כל הדרך עד הנישואין, להזמנים חייגי עכשיו 04-446023, 03-732839 (+בשבת). (#12956)
■ הנדסאי 53, משפטן 65, דוקטור אלמן 47, מהנדס 70. "אתי" (#450) 03-296024
■ אלמן חינוני, מנה 57, מבוסס, במסורתיות, 50-52, נאה ותלאת חיים. היזהו בקרוב לאוה"ב. (#1836) 03-985570, 03-5310518
■ פרטי, 38/178, למטרה רצינית. ת.ד. 1210 תל-אביב. (#1893)
■ אקדמאי, נאה 29/174, באקדמאית נאה ונשית. ת.ד. 29765 ת"א (#2017) מיקוד 61297

■ נישואין זה שלב מאוד חשוב בחייכם הדוע להפקידו בידי המזל או הבקיעות עם עלוזי "קשר" או לקחת את היוזמה בידים. הזמינו אותם עכשיו 03-732839, (#12951) 04-446023 (+בשבת)
■ גרוש, עצמאי, באישה 35-40. ת.ד. 36150 תל-אביב. (#2196)
■ רווק, 32/170, נאה, עדינה, פשוטה חוקת נישה עם לב חם ואוהב כשותפה לחיים. ת.ד. 31495 תל-אביב. (#2249)
■ אלמן, 57, סוחר, עצמאי, בנאה אותה עד 48. ת.ד. 8011, תל-אביב. (#2283)
■ 37/172, גרוש בלי, משכיל, ספורטיבי, בעשית ואינטליגנטית עד 32. ת.ד. 31420 תל-אביב (#2303) 61313
■ בקאי, 26/170, בהמזרח. ת.ד. 1050 ת"א. (#2523)
■ סוני סבוע יהודיים לפני', בסלון "נוף הגליל" צפת. פרטים: (#2981) 069-31595
■ רווק, נאה, מעיין והרש, 184/37, בודקה נשית ומלידית עד 30, לקשר רציני. ת.ד.פ 523 המרכז. (#3049)
■ משכיל אירופאי ומבוסס 175/32, באיכותית ונאה עד 29. ת.ד. 6638 חיפה. (#3546)
■ אקדמאי, גרוש, 32/168, נאה ומבוסס, ברצינות. ת.ד. 22362 ת"א. (#3904)
■ מפוס 168/40, בתמאימה, אפשרי נבה. ת.ד. 9029, תל-אביב. (#4090)
■ 27/176, כלכלן (טרוקה), במודרנה הארופאית, ת.ד. 3550 פ"ת. (#4124)
■ ישראלי תושב חוץ מבוסס 31 ברצינית + תמונה. ת.ד. 1334 ת"א (#4546) 48679
■ גרוש, 48/174, ספורטאי, מחפש מלאה ובנדבה עד 35. אב למוסת לילדים ת.ד. 2502 נתניה. (#4573)
■ אקדמאי גרוש 40/180, מסודר, באה ומחזורת. ת.ד.פ 8105 המרכז (עבור ג.ג.) (#4746)
■ 180/26 אקדמאי, דתי, נאה, דוק. ת.ד. 31847 תל-אביב. (#4800)
■ איש-מחשבים, אקדמאי, 170/27, מחפש ילדה טובה ומשכילה. ת.ד. 30343 ת"א. (#5496)
■ רופא 30, מהנדס 37/180, מעיין 34, דוקטור 46. "אתי" (#5658) 03-296024
■ פרטי, 33/175, ברצינית לנישואין. ת.ד. 31884, תל-אביב. (#6173)
■ 169/38, גרוש, משכיל ורציני במתאימה. ת.ד. 8630 יפו. (#6342)
■ נאה, משכיל, 47, בדומה מזוסרית. ת.ד. 16561 תל-אביב. (#6475)
■ אלמן, 61, 1.68, נאה ומסודר, בפניה, 50-55, נאה מסורתית. ת.ד. 2515 ירושלים. (#6875)
■ 29 אנוף, מהשיקגואן, מעוניין באה, פרטים + תמונה, ת.ד. 21706, תל-אביב. (#6912)
■ יליד צרפת (פרין), 55/170, נאה, ברצינית לנישואין, ת.ד. 6182, ירושלים. (#7048)
■ 29/190, אקדמאי - מקצוע חופשי, נאה מאוד, באקדמאית נאה דומה. ת.ד. 8553 ירושלים. (#7124)
■ אקדמאי נוחה, 36/174, רגיש וחם, בנאה, אפשרי + 1, שאינה מעוניינת בילדים נוספים, לקשר רציני. ת.ד. 5028, ר"ג. 52150 (#7380)
■ אירופאים מוכרים ומשכילים, פנויים (בלי) 40-47 במתאימות. ת.ד. 2848 המרכז. (#7627)
■ פרטי: אירופאי, פנוי 41/180, נאה ומבוסס, באישה לזוגות ידידות. ת.ד. לוטה לת.ד. 2173 תל-אביב. (#7629)
■ 37/184, רווק, משכיל, במזורה. ת.ד. 16062 ת"א. (#7657)
■ גרוש בלי, 170/50, בתמאימה לנישואין, לכתוב למעריב חינה למסר 505 (#7852)
■ מהנדס 61, תעשיין 57, אקדמאי 66. "אתי" 03-296024 (#7873)
■ תעשיין אקדמאי 27, מהנדס 36/183. "אתי" 03-296024 (#7876)
■ אקדמאי בכיר, 56, גרוש, בנשית, נאה, אינטלגנטית מאוד, פשוטה, 40/50, פרטים וטלפון. לת.ד. 40 המרכז. (#8068)
■ אקדמאי, גרוש, 38, בתמאימה בשואין, ת.ד. 37334 תל-אביב. (#8486)
■ פרטי, 38/180, בנאה ומחמדה. ת.ד. 8243, תל-אביב. (#8542)
■ פרטי: גרוש, 50/175, מבוסס ואיכותי, במתאימה. ת.ד. 3083 תל-אביב. (#8988)
■ מחמד, רגיש, חוש הומור, 38, בדומה, לידידות אמת + אהבה. ת.ד.פ 13035 ת"א. (#9000)
■ אקדמאי, גבה קל 36/155, אלמן + 2 קטנים, להכרות רצינית, כנה, ומהחשבת. ת.ד.פ 20050, תל-אביב 61200 ל/464. (#9195)
■ דתי מחמד, חינמי, 24½/167 (תולה אפילפסיה), מחפש דומה לנישואין. ת.ד. 523 המרכז. (#9447)
■ גבר נאה, מעוניין להכיר בחורה, עד 35, למטרות הנאה ובילוי, בין 17:00-20:00 03-9240100 (#16867)
■ רייס 28/181 נאה, ספורטיבי ומסודר - באקדמאית להקים בית חם בחו"ל. תל-אביב ת.ד. 28170. (#16898)
■ ירושלמים לשודך ירושלמים רציניים, משכילים ומבוססים. "לידידיאן" 02-635834, אוה"ב. (#16913)
■ גרוש בן 33, 174, מעוניין בגרושה עד גיל 40 לנישואין בלבד. איציק, ת.ד.676, קרית מלאכי. (#17055)
■ נאה ורב אמצעים 37/172, מעוניין בנאה רצינית. ת.ד. 3175 פתח-תקוה. (#17629)

■ רווק (מלבב), 28½/181, מחפש רציני + דירה, ברצינות לנישואין!! בפרטים לפני. 03-719042, (#9454) 03-720032
■ רווק, דתי, אירופאי ותרבותי, (תרשאי) 22½/178, מחפש ומעיין, ברצינית לנישואין, בפרטים לפני. (#9463) 03-720032, 03-719042
■ רווק, רגיש ומקסים, 29/187, יהלומן - מרפדגן + דירה, ברצינות לנישואין!! בפרטים לפני. (#9468) 03-720032, 03-719042
■ יהודים דתיים מסביב לעולם, מעוניינים בישראליות מסורתיות לנישואין. 03-249476, 03-232507 (#14024)
■ אקדמאי, 32/170, ברצינית, כנה ותשנאוות, רצוית סרקן, דנים, בר"י. ת.ד. 22945 תל-אביב, בציוך המרכז. (#14085)
■ גרוש 170/50 מעוניין ברצינית. ת.ד. 2169 חולון. (#14484)
■ פרטי: רווק דתי 39, גבה ברזל. (#14635) 02-430347, 02-825568
■ 35, נאה, מעונינת באה רציני. ת.ד. 2592 ת"א. (#14564)
■ נאה ומבוסס 28, במתאימה להקמת בית חם בחו"ל, ת.ד. 28096 תל-אביב, מיקוד: 61281 (#14629)
■ ת"ד 624 ירושלים, רווק 40 + בליעה מהחו"ל, ברצינית. (#14656)
■ תושבי חוץ יהודים מסביב לעולם מעוניינים בישראליות מסבר לות לנישואין. 03-249476, (#14684) 03-232507
■ חייל, 21/180 + רכב בבמורות לידידות, ת.ד. 20050, מיקוד: 61200 תל-אביב, ל/457. (#14764)
■ אלמן, מוצא עיראקי, מסודר, במתאימה עד 67. ת.ד. 7053 ירושלים. (#14858)
■ רווק, 28/185, נאה, ספורטיבי, במתאימה לממשה נישואין, ת.ד. 824, גבעתיים, עבור אהרון. (#15160)
■ מהנדס מחשבים דתי (מרוקה), אירופאי, 183/27, נאה, מעוניין וסימפטי, ברחמיה, יפה, טובת לב ובגרה. ת.ד. 2148 בני-ברק. (#15663)
■ רווק נאה 30/1.76, באה למטרה רצינית. ת.ד. 36030 ת"א. (#15683)
■ מנהל חברה נאה, 36/180, מעוניין ביפה ואינטליגנטית עד גיל 30 לצייר/טלפון. ת.ד. 39352 ת"א (#15898)
■ פרטי, גרוש + 1, 163/36, עצמאי, נאה, מבוסס, מעוניין במתאימה דומה. 02-631528 (#16121)
■ גרוש 185/43 עצמאי, מבוסס, אוהב חיים ובילויים, למתאימה עד 35. "לידי אך" ת.ד. 151271 ירושלים. (#16122)
■ רווק, נאה (באמת) 24½/180 (רקע מסורתי), ברצינית ונאה לנישואין!! בפרטים לפני. (#16419) 03-719042, 03-720032
■ רווק, נאה, אינטלגנטי מעוניין 32/180, בדומה נאה לקשר רציני. ת.ד.פ 5222 המרכז. (#16458)
■ כימאי סוהנה, אירופאי, רווק/ה דתי 172/26, במסורתית לנישואין, בפרטים לפני: 03-720032, (#16483) 03-719042
■ חמוד ורציני (רווק) 26/173, במתאימה לנישואין. בפרטים לפני: (#16507) 03-719042, 03-720032
■ נאה, 28, מעוניין ברצינית עד 26. (#16744) 03-855954 בערב.
■ דתי אירופאי, 175/2½, יפה תואר, רציני ומסודר מראשון-לציון, ברצינית לנישואין!! בפרטים לפני: 03-720032, 03-719042 (#17684)
■ פרטי, עצמאי, רווק, 180/32, נאה ורציני, בדומה, נשית ונאה, עד 30. ת.ד. 65065 תל-אביב. (#17746)
■ אקדמאי בכיר, גרוש, מבוסס הרבה, נאה בדומה עד 40. ת.ד.פ 91 שבין. (#4939)
■ סטמאי שיניים 33/171 נאה + דירה, במתאימה לנישואין. ת.ד. 22531 ת"א. (#5243)
■ "שביל הזהב", אירופאי גרוש מסודר + רכב, גיל 59, מחפש אשה, לא חשוב עדה. 057-88871 (#6457) 03-9613105
■ מהנדס אלקטרוניקה, 178/33, במתאימה. ת.ד. 37413 ת"א. (#7903)
■ מהנדס ישראלי, תושב ארה"ב 50/170, באה עד 45 פרטים + תמונה. ת.ד. 8105 המרכז (ע). (#8367)
■ אקדמאי (דוקטורט), 45/170 אוהב עבודה וטיולים, תרבות ואוכל, מעוניין בקשר נפשי חזק, עם נאה חייכנית. ת.ד. 5870 באר-שבע. (#16355)
■ ישראלי, רווק, 45, מבוסס בארה"ב, במתאימה לנשואין. 108-10-65 AVE, DP - 5 - E. FOREST HILLS 11375 N.Y. MR.TSBI SASON. (#2367)
■ בהליכן 40/170, חקלאי משכיל ונאה, אשכנזי - בדומה (אפשרי דתית). לכתוב לת.ד. 20050 מיקוד 67132 עבור ל/454 (#12781)
■ מיבצע!! שרות ת.ד. חינם!! קבלת מודעות ומאשראי עד 60 יום!! 03-738707, 03-739297 "פרסום און", מ-08:00-20:00 (#12430)
■ אקדמאי, 47/184, נאה, הסון ומחמד, מחפש לקליק עדין, קשוב ואוהבת, לעשות שמטן של ילדים. עם אשה יפה, בגוף ובנפש. ת.ד. 11220 ירושלים. (#5710)
■ טלפון מיוחד למסירת מודעות 03-885-885, לשרותך 24 שעות ביממה. "פרסום און". (#12815)
■ בחור מסורתי, 25/165, מעוניין להכיר בחורה נבונה ומחמדה. קיבוץ-ספר 2 דירה 1 ראשל"צ. (#7011)
■ אקדמאי יפה תואר, 27/183, ש"ר רציני 37 (במשכילה ויפה) "אתי" 03-296024 (#12579)
■ מהנדס, 32/175, באקדמאית מחמדה. ת.ד. 3785 חיפה. (#7133)
■ איש מחשבים 31/175, נאה, חמוד, רציני, במתאימה עד 28, ת.ד. 20050 ת"א, למסר ל/455. (#6929)

לוח מעריב לך על בטוח

■ (פרטי) אקדמאית, 54, פמי, תושב חוץ. ת.ד. 36693, תל אביב. (#8148)

■ (פרטי) אשכנזי 178/50, באשכנזיה אינטלקטואלית, רצוי מסודרת עד 43. ת.ד. 36018 תל-אביב. (#6782) 61360 (+טלפון).

בת-זוג

■ מקסימה ונאה מאד, 26/164, אקדמאית ומסודרת, בנתונים לנישואין, (אפשרי מסורתי), בפרטים: למני 03-720032 03-719042 (#3029)

■ 35, גבוהה, נאה, סטודנטית לתכנון מבנים לנישואין בלבד. ת.ד. 12063 ת"א. (#5124)

■ יפהפיה, משכילה ועצמאית, 30, אמידה (במשכיל ונאה). "אתר" (#12578) 03-296024

■ לא חשוב כיצד מכירים, אבל בהחלט חשוב את מי מכירים. בעלוני "קשר" תמצאו/י שפע הצעות ברמה גבוהה (גם לדתיים/יות) – להזמנתם חייג/י עכשיו. 03-732839 04-446023 (+ בשבת). (#12926)

■ לא טוב היות האדם לבדו, ועוד פחות טוב שלא עושים דבר בענין. עם מעט יוזמה לפתוח הסקרנות, עלוני "קשר" עשויים להרחיב את מעגל ההכרויות שלך. להזמנתם חייג/י עכשיו!! 03-732839 04-446023 (+ בשבת). (#13004)

■ רווקה, 37/168 תרבותית ונאה, באיכותי לנישואין. ת.ד. פרטי 31399 תל-אביב. (#13141)

■ רופאה יפהפיה ותמירה 25, סטודנטית מקסימה 23. "אתר" (#412) 03-296024

■ כלכלנית, נאה מאד, 170/32, רווקה, חסונה, חובבת טיולים בר-גל, בנתונים. ת.ד.ב. 31685 ת"א. (#1572)

■ אמריקאית (ישראלית), אקדמאית, בלונדינית יפהפיה, אלמנה, 37 "אתר" 03-296024 (#1873)

■ מורה גרושה 37/170, מראה נאה רעננה, במשכיל רווקה עד 42. ת.ד. 1481 חולון. (#2015)

■ מורה מעודנת רצינית ומטופחת, אלמנה, 42 + 1, אפשרי קיבוצניק עד 46 לסטודה רצינית. ת.ד. 7022 בעכו. (#2080)

■ שמנמנה, נאה, 35/170, מבוססת, במשכיל, נאה, לנישואין. ת.ד. 39168 תל-אביב. (#2288)

■ להעשין באושר יושר, גרושה 41/157. ת.ד. 1484 ת"א. (#2351)

■ אקדמאית 40/168 גרושה + בן. ת.ד. 11060 ירושלים, עבור י. (#2859)

■ סוכני שבוע יהודיים, לפגוש בגלגל "נוף הגליל", צפת. פרטים 069-31595 (#3012)

■ 36/164, אקדמאית, במשכיל, מסודר ואחראי. ת.ד.ב. 3787 חיפה. (#3105)

■ אלמנה מטופחת, בתרבותי ומסודר. ת.ד. 16310/25 תל-אביב. (#3408)

■ נאה, בגמר אוניברסיטאי, 42-32, תמונה. ת.ד. 1334, ל/18770, תל-אביב. (#3489)

■ פנויה סימפטית, נאה 59, באחראי עד 64. ת.ד.ב. 5393 חיפה. (#3513)

■ אקדמאית, נאה, גרושה 42/168 בנתונים, רווק/אלמן, 3349 עכו. (#3692)

■ מורה אקדמאית, תמימה דתיה, 178/31, ת.ד. 697, בשמעים. (#3821)

■ רווקה, דתית, אינטליגנטית, 170/29, במשכיל, דתי ואחראי, לסטודה רצינית. ת.ד. 20050, 67132, ת"א עבור ל/463. (#4110)

■ אלמנה מסודרת, רצינית, 59, באחראי מסודר עד 64. ת.ד. 16416 תל-אביב. (#4142)

■ מורה יפהפיה, 23, אמריקאית אקדמאית יפהפיה 25. "אתר" (#4605) 03-296024

■ פרטי. 40, 1.70, אקדמאית נאה באקדמאי פנוי עד 45 לקשר רציני. ת.ד. 2295 ר"ג. (#4793)

■ רווקה, 168/31, נאה, מסודרת, מורה, לנישואין ת.ד.ב. 789 נתניה. (#4815)

■ גרושה 25 (בלי), ברצינות, לציין טלפון. ת.ד. 2565 רמת-השרון. (#4855)

■ 35, 164, רווקה, תרבותית ונאה לנישואין. ת.ד. 640, רמת-גן. (#4925)

■ רווקה 30/170, באקדמאי רציני!!! ת.ד. 36960 ת"א. (#5003)

■ משכילה, 37, עולידית באיכותי. ת.ד. 16466 ל-726. (#5091)

■ אקדמאית, נאה, 29, 171, בגמר אינג. ת.ד. 39739 ת"א. (#5935)

■ רווקה, מחונה, 40, משכילה ומסודרת. ת.ד. 37048 תל-אביב. (#6208)

■ מעוניינת להכיר גבר 48/55, אדם מבין חכם מאוד, אינטלקטואל מאוד, פנוי, מבוסס, האוהב מוסיקה קלאסית, ספרות, ים, שחיה וטיולים. לסטודה רצינית בלבד. ת.ד. 32205 תל-אביב 61321 (#6299)

■ מודעטק 383838 – שרות לקבלת מודעות בטלפון ללוח מעריב, בברטיסי אשראי ויזה, ישראכרט ודיינרס מודעטק – 24 שעות ביממה. 03-383838 (#6350)

■ רווקה, 38/162, נאה, מראה צעיר ועדינה, בנאה מסודר עד 45 לסטודה רצינית. ת.ד. 29156, ת"א. (#6404)

■ מורה, רווקה, מסודרת, מעוניינת בנתונים לנישואין מ-37–43. ת.ד. 31705 תל-אביב. (#6806)

■ אקדמאית 43, עם הומור, רגישות וחום – בנתונה. ת.ד.ב. 3093 באר-שבע. (#15731)

■ נאה מעוניינת בגמור 40–30. ת.ד. 1334 ל-22476 (#15780)

■ אלמנה, 59, נאה, באחראי לנישואין. ת.ד. 556, קרית ביאליק. (#15960)

■ רווקה 167/28, נאה ועצמאית, בקשר רציני לנישואין. "לידי אן" ת.ד. 151271 ירושלים. (#16110)

■ 170/48, אקדמאית נאה, אוהבת חיים ותרבות, באדם בעל אותן התכונות. ת.ד. 20387 ת"א. (#6818)

■ אלמנה + 2, 173/36, אקדמאית, נאה, מסודרת, דינמית ומרצנת, באותו ת"א. ת.ד. 7257 ירושלים. (#6863)

■ לרציני – מוצרה, 29/165. ת.ד. 114 רמת-גן. (#6890)

■ רווקה, 43/155, ברצינות, לנישואין, אפשרי גם. ת.ד. 31755 ת"א. (#6941)

■ נאה, 40/160, ברציני עד 46, לציין טלפון. ת.ד. 20050 תל-אביב, עבור ל/459. (#7026)

■ רווקה, 178/33, נאה ואיכותית, במשכיל, גבוה, אינטלגנטי, אחראי עד 45, לנישואין. ת.ד.ב. 46582 נתניה. (#7402)

■ אקדמאית אטרקטיבית, 52/170, דוברת אנגלית, גרמנית, עברית ורוסית, מעוניינת באינטלקטואל, ידידות אפלטונית אפשרית. ת.ד. 6446 ת"א. (#7734)

■ 27 אקדמאית, בנאמנים, קשת או דלי רגיש עד 38. ת.ד. 16466 ת"א 61163 ל-725 (#7771)

■ 27 אקדמאית ברווק עד 33, מעניין ורגיש, ת.ד. 16466 ת"א, 61163, ל-724. (#7773)

■ דתית 31/167, אשכנזיה ונאה, ברווק דתי נאה, אשכנזי לנישואין, ת.ד. 2065 בני-ברק. (#7831)

■ יפה, 57, מעוניינת בנישואין, לציין טלפון. ת.ד. 2427 חיפה. (#8000)

■ 35, גרושה + 1, אשכנזיה, נאה, משכילה ומסודרת, בדומה עד 45. ת.ד.ב. 8311 נתניה. (#9566)

■ אלמנה, 59, ברציני ונבון. ת.ד. 520 חולון. (#10556)

■ פרטי, אקדמאית, בלונדינית, עיניים ירוקות, מעוניינת בנישואים, גבוהה, נאה ואמידה, 55"58. ת.ד. 2528 חולון. (#10573)

■ רווקה, 163/34, אינטליגנטית, מטפלת, רצינית, ת.ד. 22679, תל-אביב. (#13695)

■ לברונטית נאה, מסודרת (בלי), בתרבותי 57–60, למטרה רצינית. ת.ד. 1334 ל/22414 ת"א. (#13798)

■ יהודיות מסודרות מסביב לעולם, מעוניינות בישראלים דתיים לנישואין. 03-232507 03-249476 (#14017)

■ אלמנה, 50, מבוססת, בנתונים. ת.ד. 7083 נתניה, ולציין טלפון. (#14522)

■ אינטלגנטית 38, נאה, סולידית, מסודרת + רכב, בנתונים. 03-371084 + בשבת "רק לפשר". (#14530)

■ סטודנטית לרפואת שיניים סטודנטית בנתונים למטרה רצינית. תל-אביב ת.ד. 28170, מיקוד 61281 (#14539)

■ תושבות חוץ יהודיות מסביב לעולם מעוניינות בישראלים משכילים לנישואין. 03-249476 03-232507 (#14676)

■ לנישואין, צבירת אקדמאית, 42 + 2 ת.ד.ב. 2150 רחובות. (+ טלפון). (#14995)

■ פנויה אינטליגנטית, 43 + 3 בוגרים, בנתונים, רציני ומסודר. ת.ד. 29382 ת"א. (#15003)

■ לבנתר 31/176 יפה, בלונדינית, אמידה, גרושה + 1 (בן 9 אצל אביו) השכלה בנתונים ומסודרת היטב, בנתונים למטרה רצינית. ת.ד. 31622 ת"א. (#15572)

■ 2 רווקות, 35, בהבנות רציניות. ת.ד. 313 תל-אביב. (#7024)

■ עבור אחותי, רווקה מסודרת 170/25, נאה ועדינה, בנתונים לנישואין. ת.ד. 1491, חולון 58114 (#16379)

■ נאה, 32, גרושה, ברווק, רציני, אשכנזי, עד 38. ת.ד. 22161 ת"א. (#16404)

■ נאה מאד 29/160, ברציני ונאה. ת.ד. 46316 חיפה. (#16462)

■ נאה, בלונדינית, עיניים כחולות, 24/167 סטודנטית, באקדמאי 32–24, יפה תואר וגבוה, לנישואין + מגורים בקנדה. E. GELBER FOR MISS M. BATHURST STR APT. 417, 4979 WILLOWDALE ONTARIO CANADA – M2R – 1Y 4. (#16738)

■ קיבוצניקית, 25/168, נאה וחטובה חובבת טיולים וספורט – לנישואין תל-אביב ת.ד. 28096. (#16891)

■ ירושלמית!! למה לרוץ לתל-אביב לשותף ירושלמיות משכילות ונחמדות. "לידי-אן" 02-635834 אחה"צ. (#16908)

■ אקדמאית, נאה, באיכותי, 60 – 67. ת.ד. 32181 תל-אביב. (#2276)

■ רווקה, 26/168, אינטלגנטית, נאה מאד ומסודרת, ברווק אינטלגנטי, משכיל ונבון. ת.ד. 2091, רמת-גן. (#5223)

■ נאה איכותית 37/165, מעוניינת באינטלגנטי ומבוסס לנישואין. ת.ד. 36768 תל-אביב. (#5285)

■ רופאית 27, נאה ואיכותית, בנצב כלכלי מצויין ברופא/משפטן ארוחאי, הופעה נאה, מעוף, מוסד ורגיש, לציין טלפון. ת.ד. 16310 ת"א, עבור ל-19. (#14371)

■ רווקה, נאה, 34, לסטודה רצינית. ת.ד. 8577 ירושלים. (#15026)

■ אסיאתית 21, יפה ומשכילה בנדיון ותוב לב (אירופאי) לנישואין. ת.ד. 30636 תל-אביב. (#13653)

■ גרושה, איכותית, נאה 37/168, ברציני, הגון ומבוסס. לת.ד. 20050 ת"א עבור ל/458. (#7631)

■ תיירת, אלמנה, בלי ילדים, 56, עשירה, (במשכיל ונאה) "אתר" (#8117) 03-296024

■ קבלת מודעות, אשראי עד 60 יום!!! 03-739297 03-738707 מ-08:00-20:00, ת.ד חינם!!. (#12429)

■ טלפון מיוחד לקבלת מודעות 03-885-885 לשרותך 24 שעות ביממה. "פרטים אן". (#12817)

■ היטאית, 45, אקדמאית, מעניינית בנתונים. ת.ד. 4300 ירושלים. (#15677)

■ דתיה מתוקה שמשך!!! רווקה, 19/168, מבני-ברק, בנתונים לנישואין!! לבני 03-719042 03-720032 (#3930)

■ דתיה (מפרט) תמימה ורווקה, הרמאית, 22/158, בנתונים לנישואין!! למני: 03-719042 03-720032 (#3932)

■ דתיה (מינימלית) רווקה ותמירה, 22/158, בנתונים לנישואין!! למני: 03-719042 03-720032 (#3934)

■ דתיה תמירה (אינדמאית) 165/27, רווקה, מהודרת, בנתונים לנישואין!! למני: 03-719042 03-720032 (#3937)

■ דתיות מוצעות רווקות (גאלנית) 21/165 + 22/165 – מהודרות – בנתונים לנישואין!! למני: 03-719042 03-720032 (#3944)

■ סטודנטית נאה 25/170 בנהרה (30) לקשר רציני, לצרף תמונה. ת.ד.ב. 16378, ירושלים. (#5914)

■ דתיה מתמידה!! (תמימה) מכבר סבא, 25/165, רווקה, בנתונים לנישואין!! לבני 03-719042 03-720032 (#12371)

■ דתיה סימוחית! 21/165 (מרוקאית) בנתונים לנישואין!! לבני 03-719042 03-720032 (#12373)

■ דתיה יפהפיה! 17½ (אינדמאית) בנתונים לנישואין! לבני 03-719042 03-720032 (#12377)

■ רווקה דתית 38/155, נאה, אקדמאית, רחבת אופקים, חובבת בישול ונגינה, בנתונים רציני לנישואין. ת.ד.ב. 11024 ירושלים. (#13971)

הכרויות

■ 700 הצעות של פנויים/ות, מוצעות החודש בעלוני "קשר" מרביתם אקדמאים/יות, להזמנתם חייג/י עכשיו!! 03-732839 04-446023 (+ בשבת). (#13021)

■ מהפשים חבר/ה לחיים: למה בדרך הקשה? עלוני "קשר" עשויים להיות הדרך שלכם, כי עלוני "קשר" הם דרך שיחה ונוחה להכיר בני זוג, להזמנתם חייג/י עכשיו 03-732839 04-446023 (#13042)

■ איש עסקים, מעוניין להפגש בצעירה חטובה, עד 25, לידידות אינטימית. ת.ד. 22079 תל-אביב מיקוד 61220 (#1795)

■ טופי שבוע יהודיים לפגוש בגלגל "נוף הגליל", צפת. פרטים 069-31595 (#2993)

■ גבר 49, בסטודנטית לידידות דיסקרטית. מגורים ושבר לימוד מובטחים, לציין טלפון ת.ד. 06062, חולון. (#3168)

■ פנוי, בטווות לבילוי + תמיכה בת אירופית, גם בתשלום. ת.ד. 46572 חיפה. (#3216)

■ מבוסס 32, להפגש בצעירה סימפטית. ת.ד. 10056 תל-אביב. (#3922)

■ נאה מבוסס, 32, ברווקה סימפטית, לידידות. 03-482356 (בערב). (#4517)

■ גבר ישלם אחוקת דירה ותמיכה לידידה 20–40. ת.ד. 118 קרית-מוצקין. (#4683)

■ צעירים נאים 40+40, בנאשבה, לחשבנן יום. "מייקל" 03-290316 (#5260)

■ 40/175, שחום מיוחד, בקשר דיסקרטי חם ויפה, עם נשית עד 40. ת.ד. 31803 תל-אביב. (#5708)

■ צעיר, נאה, בינה ומקסית, המיכה מצייה. ת.ד. 36535 ת"א. (#5774)

■ מבוסס מעוניין בתוקאות צעירות, סטודנטיות, חיילות מאות לדיסקרטיות. המיכה מובטחת, לציין טלפון, עדיף ממשבין. ת.ד. 2017, עפולה. (#6468)

■ מחפשת משכיל עד 68, ומנית/גרמנית, לבילוי. ת.ד. 7605 רמת-גן. (#6542)

■ נאה המעוניין יתפגש בנאה חומשיה (+ טלפון), ת.ד. 7140 תל-אביב. (#6807)

■ מהנדס, 41/179, מדירה, עובד מה בחו"ל, מחפש ידידה, נשית, סרית מובטחות. ת.ד.ב. 2652 חיפה. (#6835)

■ אלמן, מסיונר ומשכיל, בנאה ומוהה לחיים משותפים. ת.ד. 439 תל-אביב. (#6852)

■ רווק משכנע, אשכנזי (מדורה) 37/165, אינטלגנטי, ישר, נאה מאד, עדין נפש ואמיד, באישה מתאימה מכל גיל לידידות. ת.ד. 45253 חיפה. (#7887)

■ מפתח חוג פנויים/ות להכרויות, באיזור הצפון, תשובה מובטחת, לכל כתובת, גילאי 45–25, צרפו פרטים אישיים וטלפון לת.ד. 6185 הרצליה. (#8612)

■ שמנאי, נאה 55/175 + אמצעים, לא רווק, באישה לבילוי. ת.ד. 693 נבטניים. (#8660)

■ אקדמאי רוקטור למשפטים, 178/63, מחפש אשה עדינה לטיול באירופה. 03-804770 (#9489)

■ כמלה עתירות, מתחר בעיות המצג עצבים. לנתן 03-450679 (#14617)

■ נאה, 33, מעוניין בתקבה לקשר רציני, ת.ד. 22629, תל-אביב. 61226 (#14824)

■ אירופאי נאה הבעל משמה, איש עסקים באורץ ובחו"ל, 41/180 (לא פנוי), יפנק ויעניק לצלע האבודה את ההושר לה. ת.ד. 29846, תל-אביב. (#15112)

■ אמיד ונאה, 43/182 (לא פנוי) בצעירה ונאה על הנה אישית גבוהה, הבגלות נשמה לפגוש יום, ת.ד. 2371 תל-אביב. (#15531)

■ 37, מעוניין בידידה נאה לקשר דיסקרטי בשעות הבוקר. ת.ד. 4333 ת"א, לפוס. 210. (#16397)

■ לבנים/ות 17–21, לסטודת הכרות והבנות. ת.ד. 31371 תל-אביב. (#16716)

■ 42, משכיל, נאה, לקשר אינטימי, תמיכה. ת.ד. 50374 תל-אביב. (#17354)

■ קבלת מודעות, אשראי עד 60 יום!!! 03-739297 03-738707 מ-08:00-20:00, שרות ת.ד. חינם!!!. (#12431)

■ רווק 35/180, בהגדרה לידידות, אפשרי לא פנויה. ת.ד. 9242 ת"א (#7648)

■ מהנדס, גס, חי במבוד, 42, לעדר הזמיכה וידידות. ת.ד. 33889 ת"א. (#7637)

חוגים

■ נוף – קיום מפגשים מסויפל מסובב, מתקבלות תלונות וקבוצות. ת.ד. 22662 ת"א. (#1179)

■ מחפש צמים שלציסטים למקהלה קאמרית, בהדרכה מעולה. 03-289681 אחה"צ. (#5202)

■ אמיר – צעירות אקסלוסיביות לליווי – שרות אמין ודיסקרטי. 03-259654 (#5358)

■ מפגשים פנויים/ות בגילאי 25–45 להכרות. 03-5512590 (#13548)

■ לפנויים/ות!: ביום העצמאות, יוצאים בבנות + לינה + אוכל + הפתעות. 052-446591 (#13661)

■ ערב פנויים פנויות עם איציק לביאבבל יום רביעי ושישי, שעה 2200 בבית רמז (נתניה). 052-444672 (#16932)

■ הצטרף/י לארגון המטקיפים בבודשה בהקמה. ת.ד. 18160 ירושלים. (#12390)

■ מתארגנת חברה +35, נשואים, אוהבי מוזיקה יוונית, 03-392141 מושקו. (#13924)

לוח ירושלים

דירות

■ מתארגנת קבוצה לקניית מגרשים ולבנית דו/חד משפחתיים "באפרת" המגרשים החל 12,000 דולר + מע"מ ופיתוח. "בתיים-ישקר" 02-227414 (#16210)

■ בקרית-יובל, 4½, ק"ב + דו"ש, ארונות, טרקים, פלדלת. 413651 (#3685)

■ משפחה יהודית, 3 + 1–4, מרפסות, "מיכאל סטאר" 02-228371 (#16917)

■ בפלמ"ח, 3½, ק"ב, "מיכאל סטאר" 02-228371 (מלר"ן). (#17041)

■ מבצע לעולים חדשים!!! "במבנה זאב" 4–3 וקוטג'ים 5 החל 25,000 דולר + משכנתא. הבכנסה יתקיים ביום א' 25.5.86 מ-20:00 – 22:00 בבית היהוד 19 א' "בתיים-ישקר" 02-227416 (#17218)

■ למהירי החלטה!! קוטג'ים בהר-סנה, 6 חדרים + מוקף וגינה, 130,500 במזומן + מע"מ. "בתיים-ישקר" 02-227414 (#16195)

וילות ובתים

■ במלאות במיקום מצויין!! בית + אפשרויות בניה, 140,000. "שרון" 222317-8-9-0 (מלר"ן). (#17911)

■ וילה מפוארת בבנות המבושר, אפשרות למשרד 900, למגורים 750 02-813181 (#15199)

■ במבשרת החדשה, וילה, 5 + נוף. ובמעוז ציון וילה חדשה, בית + מרתף. בגבעת המבשר, וילה, 7 + נוף. ובקרית יובל, 4 + דו משפחתי. ובקטמון הישן, קומה שניה + גג. "אגוד נכסים" 341827 (#17092)

■ וילה מפוארת, במבשרת ירושלים, 3 קומות + בריכת שחיה. 343614 (#17201)

■ במלאות, קוטג'ים + הגנה, באבן ספיר 10, מ-17:00-10:00, ללא תיווך. (#3310)

■ בהזדמנות רמות "בנה ביתך", גדולה, גימור לפי טעמך, כניסה בקיץ, בלעדי לאמבסדור. 02-668101 (#3677)

■ במבשרת, שלד למכירה, בהזדמנות, שלושה מפלסים. 02-344353 (#3873)

■ בהר נוף, מפוארת, 2, לקוטג', 130 מטר + 30, ברצפה. 02-344713 (#16572)

■ מבצע למוכרי דירה בלבד!!! מעוניין לא לשלם דמי-תיווך, ולקבל חוזה ועו"ד חינם? פרטים: 02-223342 (#16969)

■ במבשרות החדשה, שלושה מפלסים, 8 + פ"א, 245,000 סופי. "מיכל-נכסים" 630061 בערב: 631633 (#15942)

■ "בבר-ביתך" ברמות, וילה 6–7 + גינה, 200 מ"ר (גבעה), "תיווך זהר" 02-248727 02-244716 (מלר"ן). (#16065)

■ בית ערבי, פינת המב ליד סלביה, 170 מ"ר, 230,000 דולר. "קפיטל" 02-532131. (#16066)

■ בלב המושבה היוונית, קוטג' בהזדמנות!! "טוביה-ביד" 02-226231 (מלר"ן). (#16189)

■ קוטג' 4 חדרים, ברמות, בגמר גינה, חדשה, בערב: 02-818465 (#6870)

■ בגבעת המבתר וילה, שלושה מפלסים, לכל מטרה, מיידי. 02-818183 (#15019)

■ ביוני שלה המחיה!! לוילה דירה משופצת באמרת. כיום 81,900 + מע"מ. "בתיים-ישקר" 02-222597 (#16222)

■ בתלפיות קוטג' חדש, שלושה מפלסים + גינה גדולה. 02-690771 (#15208)

■ בשכונת בקעה, שכונות נאה, קוטג'ים 4½ חדרים בסטנדרט בניה גבוה. 02-224181 (#15550)

■ בארנונה, בבנית קוטג' 6 חדרים, קרקע פרטית + נוף. 524479 (בחול). (#15941)

■ קוטג' מפואר 5 חדרים בגילה 63 + גינה. 02-421051 (#16175)

■ בארנונה, בדו-משפחתי, 5 + גג, 190 מ"ר, 145,000. 02-711815 (#16201)

■ להשכרה/מכירה במבשרת, וילה 5 חדרי שינה. 02-344279 (#16181)

■ וילה 240 מ"ר, מי ביתך, קרית גת, אפשרות להחלפה בדירה בירושלים. 02-634332 (#7655)

■ בהשבה מהפתעה!! 7 בבית עריבי מקסים, 210,000, "בהר" 243-1056 (#14736)

■ למכירה במוצא עליון, בית קרמתיים ותוספת + דונם וחצי. 342780 בערב: 664551 (#13693)

■ בית ערבי בבקעה, על מגרש 1,200 מ"ר. 714042 בערב. (#14545)

■ קוטג' לקטמון, 4 חדרים, גינה, בייסמנט גדל, חניה מקורה, ריצוף שיש. מיידי בארנונה. בלעדי ל-"אמבסדור" 02-668101 (#7275)

■ בבכשת-זאב, קוטג' 3, גינה + נוף. 361414 בחול. (#14452)

■ למכירה וילה מקסימה בבית צפפה (ליד אוהרו). 02-711202 (#14671)

■ בגבעת האורנים, 6 חדרים + חניה ומחסן למכירה מיידית, 152,000, במזומן + מ.ע.מ. "בתיי ישקר" 02-227416 (#14703)

קבלנים מציעים

■ "שורשים" מציעה את מיטב הקבלנים בהר-נוף. "ללא דמי תיווך" 02-537293 (#16551)

■ בקעה קוטג'ים, 4 ו-5, הר-נוף, מבחר גדול. בית הכרם, קוטג' 4, מחסן, גינה "מיכאל סטאר". 02-228371 (מלר"ן). (#17078)

■ אל המתנדה התייעץ בשילד אין לקנות דירה. 02-245818 (#2432)

■ בהר-נוף, בבנין מדורג, שלב א' מתקדם, דירות סיוחדות בנות 6,5,4, חדרים. אבנר לוי. 531039 523985 (#3664)

■ מבצע בפסגת זאב לדירות 3, 3½ 4½, 5 חדרים + גינות פרטיות. המשכנתאות לשלים הבנק, גלל המבצע "פורום" חנביה"ל 02-224778 מ-10:00-14:00 מ-17:00-19:00. (#15409)

■ קוטג'ים בארמון-הנציב, 4½ + גינה, 5 + מרפסת גדולה, בהר נוף דירות למכירה מיידית. "מגשרים" 664861 534177 (#15188)

■ בהר-נוף, דירות מפוארות, 5–6 חדרים, כניסה מיידית. "ברק מהנדסים" 667993 639779 (#16052)

■ ברמות, בבנין מדורג, דירות 3 חדרים (לזוגות) ו-5 חדרים וקוטג'ים 4 חדרים. "נה" שלמציון המלכה 4. 02-227775 02-223840 (#9973)

■ במבשרת ירושלים, קוטג'ים דו-משפחתיים, מפוארים, 6 חדרים + גינה צמודה, "נה" שלמציון המלכה 4. 02-227775 02-223840 (#5983)

החלפת דירות

■ 5 חדרים לנופש בורסה, תמורת שלושה, באושטו. 02-525191 (#15351)

דירות למכירה

■ בבקעה-מרדכי, כניסה פרטית + אפשרות הרחבת בניה למטפחת + גינה, 02-223342 112,000 (#2959)

■ טלפון מיוחד לקבלת מודעות 03-885-885 לשרותך 24 שעות ביממה. "פרטים אן". (#12856)

4 חדרים ויותר

■ בבית צרפתית, 4, יפהפיה, ק"ב במחיר הזדמנות. "בית כרמל" 247999 (#17900)

■ ברמות, לרציניים, 4, ק"ב, חייבת להמכר השבוע!! רק 165,000!! 02-272710 (#2273)

■ חייבת להמכר השבוע!! בבית הכרם, 4 + פ"א, ק"ב + ארונות + מרפסת גדולה מתוחה, מיידית!! שקט ירוק, בלעדי ל"תיווך זהר" 02-248727 02-244716 (מלר"ן). (#16098)

■ ברחביה (מזרח) 5½, מעלית, נוף לכנסת. "אבי בהר" 02-228922 02-233125 (מלר"ן). (#16336)

■ לזוגיים, 4 בקטמון הישנה, מסודרת + מחסן, 92,000. "קינג דייויד" 02-661144 (מלר"ן). (#16582)

■ תלפיות, לקשים, בולפסון, נוף בנות. 04-245461 02-535634 בערב. (#16673)

■ בתלפיות הישנה, בבית חדש, 4 עם גינה, דרומית, מחסן, הסקה פרטית, חניה מקורה. "טוביה ביד" 226231 (מלר"ן). (#17137)

■ בבכשת-מרדכי 4, דרומית, מפוארת + פ"א ומחסן, נוף ומעלית. 02-661898 (#458)

■ 4 חדרים, מפוארת, ק"ב, רחוב אלרואי. 03-287379, ביום. (#8883)

■ בקרית-יובל, 4, ק"ב + מעלית, סלון גדול ארונות, חייבת להימכר "גלובוס נכסים". 631242 (#17094)

■ 2 מגבשותיים מפוארים ביותר, במרכז, עם כל השיכלולים, "גלובוס נכסים". 631242 (#17107)

■ ברמות-אשכול, קומה עליונה, 4½, החל מ-170,000 "בית כרמל" 247999 (#17151)

■ בארמון הנציב, 4, ק"ק, ארונות, במצב מצויין. 02-714656, בחול. (#3793)

■ הר-נוף, 5 + גינה, מיידי!! "מיכאל סטאר" 02-228371 (מלר"ן). (#14687)

■ ברמת-אשכול, 4, מרוהחת ומסודרת, במקום טוב. "ביטוקי" 221451-4 (#16592)

■ בארמון הנציב, 4 + דרומית, ק"ב, מרוהחת, ארונות + דו"ש, נוף, טלפון: 715440 (#1756)

■ חייבת להמכר בארמון-הנציב!!! (במרכז) 4, מסודרת, ק"א + מחסן, 72,000 + מרפסת. "תווך מוריה" 713038 717998 (מלר"ן). (#2481)

■ בנחלת-יעקב 4 גדולה ומסודרת + תוספת בניה. 02-223342 42,000 (#2948)

■ הקודם זוכה!!! בבקעה 4 מפוארת, קונסולט + מרפסות + מחסן, 02-223342 69,000 (#2995)

■ בקרית שמואל, 4 חדרים + מעלית, נוף מקסים. "עוץ-נבר" 02-816833 (מלר"ן). (#3002)

■ ברחביה הפסטורלית, 4 מפוארת, דרומית + מרפסות + גג צמוד. 02-223342 119,000 (#3031)

המשך מודעות לוח בעמודים 42, 43

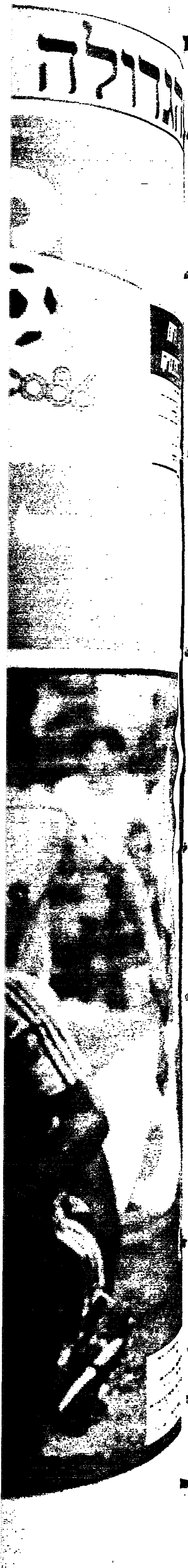

הגדולה בהצגות תבל נפתחה !

דגלים והלבשות ססגוניות של רקדנים ורקדניות מכסיקנים, בטקס הפתיחה, אמש ב„אצטקה" (צילום א.פ.)

מעריב 60

MEXICO86

היום במכסיקו

★ בית ד':
21.00 בגוואדאלאחארה:
ספרד – ברזיל
שידור ישיר רדיו, טלוויזיה.
★ בית ג':
01.00 בליאון:
קנדה – צרפת

הידד בולגריה !

ברונו קונטי מעניק חיבוק של אושר לסאנדרו אלטובלי (משמאל) מבקיע שער היתרון לאיטליה בדקה ה־43. בתו מונה המרכזית: הבולגרי נאסקו סיראקוב (כורע) מבקיע שער המשווה, מוכשל על־ידי אנטוניו די־ג'נארו.
צילומים: „אי.פי".

1–1

אלטובלי קבע יתרון לאיטליה בדקה ה־44; הבולגרי סיראקוב הישווה בדקה ה־85

★

המשך הקארנבל הערב במכסיקו: בראזיל – ספרד קנדה – צרפת

בגליון זה: סיכום העונה בליגה הלאומית והארצית (6–4)

מודעות לוח בעמודים 42, 43

24 שעות בספורט

ההצגה הגדולה מכולן

מאת ישעיהו פורת

אתמול עלה המסך באיצטדיון „אצטקה" המרשים של מכסיקו־סיטי, כדי לחשוף פעם נוספת, אחת לארבע שנים מאז 1930, את ההצגה הגדולה בתבל: תחרויות הגמר על גביע העולם בכדורגל.

אין זה משנה אם ניכרת בשנים האחרונות ירידה מסויימת במספר הצופים במגרשי הכדורגל, בעולם וגם בישראל. זו עדיין ההצגה הגדולה המרתקת מכולן.

שום אירוע ספורטיווי אחר לא מסוגל להלהיב מיליארדי צופים – בשעת בוקר בטוקיו, צהריים במכסיקו, ערב בניו־יורק, או בשעת לילה מאוחרת בתל־אביב – כמו ההתמודדות על גביע הזהב, שיוזמו היה הצרפתי ז'יל רימא ובשנת 1974 הוסב שמו ל„גביע פיפ"א", ע"ש הארגון שמנהל את המשחק.

זה עדיין הענף עם המכנה המשותף הרחב ביותר. הספורט המלהיב את דמיונם ומהנה ילדים וזקנים כאחד. הספורט עם מספר הפעילים הגדול, ובוודאי עם מספר הצופים הגדול מכולם.

מאמש ובמשך החודש הקרוב, מאחד כדור העור הממולא אויר את התעניינותם של סינים ורוסים כאחד, צפון ודרום קוריאנים במידה שווה וכמובן, סורים, עיראקים וישראלים.

השנה, אין פייבוריטים. לא פחות מחמש־שש נבחרות לאומיות מועמדות להניף ב־29 ביוני את הפרס הנכסף. שחקני 18 הנבחרות הנותרות שואפים גם הם בסתר לבם, להפתיע. בזה, בעצם, כוחו של המשחק הזה. אין לצפות מראש את סיומו. זוכרים מה קרה למכבי חיפה, רק לפני שבוע?

אי־אפשר להתעלם מן העובדה, שהטלוויזיה עשתה ב־18 השנים האחרונות את כל ההבדל. ממשחק, שמעטו את תיאורו, שקראנו עליו, לארוע שהכל שותפים בחוויה – בעת ובעונה אחת. חי, סטנטי, מידי, מאכזב או מלהיב, לפי ההתפתחויות ונטיות ליבו של כל אחד ממיליארדי הצופים.

יהיו כמובן גם מי שיראו מיסרד ו„יותר מדי ספורט וכדורגל" בשידורי הטלוויזיה ממכסיקו, שחלקם יגלשו מטבע הדברים והבדלי השעות, לשעות הלילה הקטנות. סליחה, נאמר להם, ל„סובלים". עבודנו, חובבי הספורט, הולה אמש הצגה הגדולה, שתימשך 30 יום, ערב ולילה.

יהיו התוצאות אשר יהיו, יהיו המנצחים מיבשת אמריקה או אירופה, עבורנו הישראלים חשובה ההצגה של אופנת הכדורגל של אמצע שנות השמונים, בהשתתפות כל המי־ומה בכדורגל. לנו, יהיה לא רק מה לראות, גם הרבה ללמוד.

מעריב ספורט

כדורגל: צבי קופמן, אברהם טבק, אבי מלר, מאיר רימון, אלכס פרלסמן.

כדורסל: מרדכי רוזנבלום, ברוריה ביגמן.

מזכיר: צבי בר־שירה.

עריכה: אלכס דורון, אילן שטרסברג.

עריכה גרפית: יורם נאמן

עורך: משה לרר.

השלב הראשון – לוח המשחקים והשידורים הישירים בטלוויזיה

בית	קבוצות	תאריך	שעה ומקום	משחק	שידור	תוצאה
בית א'	1. איטליה 2. בולגריה 3. ארגנטינה 4. דרום־קוריאה	31.5	21.00 מכסיקו־סיטי	איטליה – בולגריה	⊠	1–1
		2.6	21.00 מכסיקו־סיטי	ארגנטינה – ד. קוריאה		
		5.6	21.00 פואבלה	איטליה – ארגנטינה	⊠	
		5.6	01.00 מכסיקו־סיטי	ד. קוריאה – בולגריה		
		10.6	21.00 פואבלה	ד. קוריאה – איטליה		
		10.6	21.00 מכסיקו־סיטי	ארגנטינה – בולגריה		
בית ב'	1. מכסיקו 2. בלגיה 3. פאראגוואי 4. עיראק	3.6	21.00 מכסיקו־סיטי	בלגיה – מכסיקו		
		4.6	21.00 טולוקה	פאראגוואי – עיראק		
		7.6	21.00 מכסיקו־סיטי	מכסיקו – פאראגוואי		
		8.6	21.00 טולוקה	עיראק – בלגיה		
		11.6	21.00 מכסיקו־סיטי	עיראק – מכסיקו		
		11.6	01.00 טולוקה	פאראגוואי – בלגיה		
בית ג'	1. צרפת 2. קנדה 3. בריה"מ 4. הונגריה	1.6	01.00 ליאון	קנדה – צרפת		
		2.6	21.00 אירפואטו	בריה"מ – הונגריה		
		5.6	21.00 ליאון	צרפת – בריה"מ		
		6.6	21.00 אירפואטו	הונגריה – קנדה		
		9.6	21.00 ליאון	הונגריה – צרפת		
		9.6	21.00 אירפואטו	בריה"מ – קנדה		
בית ד'	1. ברזיל 2. ספרד 3. אלג'יריה 4. צפון־אירלנד	1.6	21.00 גוואדלחארה	ספרד – ברזיל	⊠	
		3.6	21.00 גוואדלחארה	אלג'יריה – צ. אירלנד		
		6.6	21.00 גוואדלחארה	ברזיל – אלג'יריה		
		7.6	21.00 גוואדלחארה	צ. אירלנד – ספרד		
		12.6	21.00 גוואדלחארה	צ. אירלנד – ברזיל		
		12.6	21.00 מונטריי	אלג'יריה – ספרד		
בית ה'	1. מע. גרמניה 2. אורוגוואי 3. סקוטלנד 4. דנמרק	4.6	21.00 קוורטארו	אורוגוואי – מע. גרמניה		
		4.6	01.00 נזה	סקוטלנד – דנמרק	⊠	
		8.6	21.00 קוורטארו	מע. גרמניה – סקוטלנד		
		8.6	01.00 נזה	דנמרק – אורוגוואי		
		13.6	21.00 קוורטארו	דנמרק – מע. גרמניה	⊠	
		13.6	21.00 נזה	סקוטלנד – אורוגוואי		
בית ו'	1. פולין 2. מארוקו 3. פורטוגל 4. אנגליה	2.6	01.00 מונטריי	מארוקו – פולין		
		3.6	01.00 מונטריי	פורטוגל – אנגליה	⊠	
		6.6	01.00 מונטריי	אנגליה – מארוקו		
		7.6	01.00 מונטריי	פולין – פורטוגל		
		11.6	01.00 גוואדלחארה	פורטוגל – מארוקו		
		11.6	01.00 מונטריי	אנגליה – פולין		

⊠ = שידורים ישירים בטלוויזיה.

הסמבה הברזילית נכנסת לפעולה הערב (21.00) בגואדלחרה נגד שור ספרדי יעיל ויומרני

סאנטנה מחפש נצחון, לא באלט

מיוחד ל„מעריב ספורט"

שתיים מן היריבות הותיקות ביותר בגביע העולם בכדורגל, ברזיל, שלוש פעמים אלופת העולם, וספרד, יתעמתו היום באיצטדיון „חאליסקו" בגוארלחרה, לעיני יותר מ־66 אלף איש – המומחים מצפים שיהיה זה משחק של הגנות זהירות והתקפת נגד מהירות – מה שמאפיין אותן במיוחד.

ב„חאליסקו", לפני 16 שנה, הלהיבו הברזילים עם פלה, גרסון, ז'אירזיניו וריוולינו, בדרכם לזכייה בגביע העולם, אז עדיין ע"ש ז'יל רימה. „לא נשחק כדי לגרום הנאה. זה לא יהיה באלט, נשחק כדי לנצח", הכריז המאמן טלה סאנטנה. „נשחק כפי שכולם משחקים כיום – עם הגנות נוקשות והתקפות מהירות. לא באנו לכאן כדי ליצור סגנון חדש של כדורגל", הדגיש.

מאמן ספרד, מיגל מוניוז אמר: „אנו מתכוונים למנוע מיריבינו לנצח יותר משאנו מצפים לנצחון". שני המאמנים הכריזו כי יהיו מרוצים מתיקו. ב־78' הן סיימו ב־0–0. קודם ניצחה ספרד את ברזיל ב־1934, הפסידה לה ב־1950 וב־1962.

ברזיל בנתה את נבחרתה הנוכחית סביב הותיקים ג'וניור וסוקראטס כשלצידם הצעירים קארקה וקסגרנדה, שיצעידו את ההתקפה. ספרד מבססת משחקה על שחקני שלושה המועדונים הטובים ביותר שלה – ריאל מדריד, ברצלונה ואתלטיקו בילבאו. כוכבה הוא הקפטן חוזה אנטוניו קאמאצ'ו, אחד מחמשת ותיקי ספרד 82'.

מוניוז הכריז כי נבחרתו הנוכחית טובה בהרבה מזו של ספרד 82' ולהערכתו ברזיל הנוכחית חלשה מזו שהופיעה בגביע העולם הקודם. „יחד עם זאת לחשוב שלברזיל נבחרת הגנתית – זו טעות. היא עדיין מעצמת כדורגל של התקפה אבל מקפידה שהרבה משחקני הצוות יהיו במצב הכן להגנה".

הכוכבים שאליהם יש לשים לב במיוחד: זיקו, עושה המשחק של ברזיל והספרדי אמיליו בוטראגנו, 22, שזכה לכינויים רבים, ביניהם „יתוש עוקץ". עדיין לא ברור אם זיקו ישחק – כיוון שראשי המשלחת הברזילית לא בטוחים כי הוחלים כליל מפציעתו בברך. גם אם יכלל בהודעה הרשמית על ההרכב, תבוא ההחלטה הסופית לגביו רק סמוך למשחק. גם חלק משחקני ספרד, כמו כמה משחקני צרפת, לקו בדלקת מעיים שהסתבכה עקב אבדן נוזלים.

סגן נשיא ההתאחדות הברזילית בכדורגל, נאבי־אבי האדיד, ממוצא לבנוני הכריז: „בנצח, אנו חייבים לנצח". לעומת זאת זכתה נבחרת ספרד לקבלת פנים נלהבת בבואה לגודלחרה, ביום ו'. מקבלי פניה הניפו כרזות: „ברזיל לא תנצח כאן".

מאחורי הסורגים. גדר מפרידה בין ד"ר סוקראטס, הסקווד הבראזילי, לבין אוהדיו המבקשים חתימתו. צילום „אי.פי".

במונטריי פחדו מהחום – עכשיו בא ה...גשם

גשם כבד מאד, שניתך במפתיע על מונטריי, גרם נזקים למשטח הדשא של איצטדיון טכנולוגיקו והציף את מגרש הכדורגל באוניברסיטה בעיר. דיווחים מספרים על 100 פועלים העובדים עתה במרץ, כדי שהמשטחים יוכשרו עד לפתיחת המשחקים במונטריי. בשני האיצטדיונים אמורים להתקיים משחקי בית ו' של גביע־העולם: מחר תשחק פולין נגד מרוקו באוניברסיטה ולמחרת יתמודדו שם אנגליה ופורטוגל.

מתחת לסומברו

האוואלאנז' בפעם ה־4

כצפוי, נבחר ז'ואו הוואלאנז', 70, לנשיא פיפ"א לתקופת כהונה נוספת – רביעית לארבע שנים – ובנאום ההכתרה הכריז כי הוא מתכוון לפעול נגד נגע האלימות בכדורגל העולמי. כן אמר כי יקדיש מחשבה מיוחדת להגברת בטיחות השחקנים והקהל שבא למגרשים. הדברים נאמרו תחת רושם האזכרה ביום השנה לאסון בריסל שנערכה בסוף השבוע שעבר באיצטדיון „הייזל". הדיה הגיעו למכסיקו סיטי.

ברוב של 47–48 החליט קונגרס פיפ"א ששחקנים אירופיים ודרום־אמריקניים שהשתתפו במוקדמות גביע העולם, אך לא בטורניר הגמר, יוכלו לשחק באולימפיאדה. התיקון ייכנס לתוקף לקראת אולימפיאדת 1992. מקצוענים מעל גיל 23 אינם רשאים לשחק באולימפיאדה – אך נראה כי בנושא זה יהיה דיון חוזר עם הועד האולימפי הבי"ל, באוקטובר השנה. נורווגיה ושוודיה מבקשות לארח במשותף את הגביע העולמי הבא.

■ **הרוסים מנצחים ויורדים במשקל**

נבחרת בריה"מ נאבקת בחום הכבד ובקילוקלי־קיבה – אבל במשחק אימון שלשום ניצחה 1–12 קבוצה מכסיקנית, במבחן האחרון שלה לקראת משחקה עם הונגריה, מחר. 48 שעות קודם לכן ניצחה בריה"מ במבחן דומה 1–4. בשני המשחקים ניכר כי „הקיטור" יצא לסובייטים לקראת הסיום – סימנים מובהקים מקשיי נשימה עקב חמצן דליל. „חלק משחקני איבדו ממשקל גופם", אמר המאמן הסובייטי ואלרי לובנובסקי. הסובייטים מודאגים במיוחד ממצב בריאותם של כוכביהם צ'יוארדה, אולג בלוחין והשוער רינאט דסאייב.

● במשחקי אימון נוספים: פאראגוואי – קבוצת קרוזאזול 0–1 (80 דקות בלבד); אורוגוואי – טולוקה (ליגה ראשונה של מכסיקו) 1–0; הונגריה – קבוצת ליאון 7–1.

■ **1.6 מיליון דולאר – למכסיקו בהוקרה**

המחאה על סך 1.6 מיליון דולאר, מתנה משותפת של כל פיינאליסטיות מכסיקו 86', נמסר למארגנים – כדי שישתמשו בכסף לשיקום נפגעי רעידות האדמה. באסון נהרגו יותר מ־10 אלפים איש.

צרפת יוצאת לדרך הלילה בליאון נגד ה'נמושה' קנדה, לה תהיה זו הופעת בכורה מונדיאלית

פלאטיני בכושר של „200 אחוז"

הפייבוריטית הגדולה צרפת ו„הנמושה", קנדה, יתמודדו היום בליאון בעימות הראשון של דויד וגוליית במונדיאל הזה. יהיו עוד כמותו, בסיבוב הראשון. לאלופת אירופה, שביש מזל פקד אותה ב־48 השעות האחרונות, אסור להפסיד במשחק הזה. אם תזכה צרפת בגביע הובטח לכל אחד משחקניה מענק מיוחד של 60 אלף דולאר.

„המשחק הראשון הוא תמיד החשוב ביותר", הכריז מאמן צרפת אנרי מישל. שתי הנבחרות לא נפגשו מעולם והבלתי נודע מטריד במיוחד את הצרפתים, שעדיין לא עיכלו את הפסד האימון שלהם לקבוצת פומאס המכסיקנית 0–2. „העובדה שלא הבקענו מטרידה אותי פחות לעומת הדרך בה שיחקנו", אמר מישל. כל הנתונים שיש לצרפת על קנדה נאספו מסרטי טלוויזיה.

חלק משחקני צרפת לקו בשילשולים („מחלת התיירים" או „קללת מונטזומה", בפי המכסיקנים) – ביניהם המגן וויליאם אייאש. גם הקשר ז'אן טיגאנה והמגן פאטריק באטיסטון סובלים מדלקת בקיבה, כיוון שאכלו פירות אכזוטיים מקומיים. עדיין לא ברור אם ישחקו. מישל פלאטיני, כוכב צרפת, שמר על עצמו והכריז: „אני בכושר של 200 אחוז".

הקנדים הגיעו למכסיקו רק ביום ה' ואימון ראשון ערכו שלשום. מאמנם הוא האנגלי טוני ויטרס. „צפוי לנו מבחן קשה ביותר, אבל לא נתיצב כשהזנב בין רגלינו", אמר וויטרס. גם לו יש בעיות: בראנקו סגוטה, מבקיע השערים העיקרי של הנבחרת המשחק בליגת האולמות של ארה"ב, לא הספיק להתאמן בתנאי גובה ואיחר להגיע גם משום שפקע תוקף דרכונו... בספק גם השוער לסיידי, אף הוא שחקן של ליגת אולמות. וויטרס ניסה להתחמק עד לרגע האחרון בקביעת ההרכב שלו. „אין לנו טריקים ולא נרים ידיים", אמר. „אנו קצת חוששים", הודו כמה משחקניו.

באיצטדיון בליאון מקום ל־30 אלף איש. ישפוט: הרמן סילבה־ארצ'ה מצ'ילה.

מארדונה כועס: החום רוצח את יכולתנו

„אני מאה אחוז בסדר. גם ברגל וגם בראש", אמר אתמול בעצבנות גלויה דייגו מארדונה, הכוכב הארגנטיני, בתשובה לעיתונאים איטלקים שטענו כי פציעתו הישנה בידו ומצבו התעוררה שוב וכי הוא לא יהיה מסוגל להציג את יכולתו הטובה במכסיקו. מארדונה התרתח במיוחד לאחר שנאמר לו: „אתה צריך להודות בכך ולא לרמות את הקהל".

אבל מארדונה לא הסתפק בתשובה זאת. הוא יצא בהתקפה חריפה נגד מארגני אליפות־העולם. „זה לא יתכן", אמר, „כי נשחק ב־12 בצהריים בחום הקטסטרופלי ששורר ברוב מכסיקו. זה רוצח את יכולתנו. יש לי, כמו לכל שחקן אחר, זכות לאמר זאת לג'ו האוואלאנז', נשיא פיפ"א. הרי אנחנו ולא הוא צריכים לשחק בתנאים נוראיים אלו. אני כבר לא מדבר על האויר הדליל של מכסיקו".

אחר, מבלי שנשאל כלל, התקיף מארדונה את הדיילי־ספורט, עיתון מקומי, שקרא לדבריו את הקהל המכסיקני לבוא בהמוניו ולעודד את דרום־קוריאה במשחקה עם ארגנטינה ביום שני. „הם כתבו שהקהל שלנו הפנה לנו עורף בגלל שסגרנו את מחנה האימון שלנו בפניהם. זה שקר גס. האימון שלנו פתוח בפני כל מבקר. אפילו הטלוויזיה הקוריאנית ביקרה אצלנו וצילמו אותנו מכף רגל ועד ראש. בושה שכך עושים לנו פרסומת גרועה כדי לפגום בסיכויינו", סיים מארדונה.

גרמניה: העיתונאים רוצחים אופי והשחקנים ,רוצחים' באימון

מאת פיטר קרייג, אסושיאטד־פרס

נבחרת מערב־גרמניה לגביע העולם היתה נזעמת מאוד כשהגיעה למסיבת־עיתונאים גרמניים ביום שישי. זעמם יצא על כתבות שפורסמו בעיתוני גרמניה על „שערוריות־מין ברובע המגורים של הנבחרת".

קרל־היינץ רומיניגה, קפטן הקבוצה, קרא הצהרה מוכנה לעיתונות, בה האשים את התיקשורת בארצו ברצח אופי. לדבריו, ניפחו העיתונאים את בואן של מספר נשות חבריי־משלחתם ביום שני לאתר המגורים. „הן באו לבקר בלבד, הכל לפי הנוהלים המקובלים. ברור שהן גרות במלון נפרד", אמר. לאחר קריאת ההצהרה עזבה הנבחרת את המקום בלי לתת כל הסבר.

מקורות במשלחת הגרמנית ידעו לספר אח"כ, כי בין השורות של המאמרים, הסתתרו מגמות לפגיעה בדרמה בנבחרת. הם כינו את הפרשה כ„סנסאציות זולות" אשר גרמו לקרע עמוק בין הנבחרת לעיתונאים שמלווים אותה.

אבל למאמן הגרמני, פרנץ בקנבאואר, יש בעיות גדולות בהרבה בשלב זה. הגדולה בכולן היא איוש תפקיד הליבלו בנבחרתו. המועמד הראשון שלו היה קלאוס אוגנטלר מבאיירן־מינכן. אבל הוא ספג ביקורת קשה על יכולתו במשחקי האימון האחרונים. השני – נורברט אדר בן ה־30, מבאיירן־מינכן גם כן, נחשב זקן בעיני גרמנים רבים. השלישי הוא מתיאס הרגס, שחקנה של באייר־אורדינגן. לגביו, המאמן מעדיף שישחק כקשר דפנסיבי.

רמז להעדפתו של בקנבאואר אפשר למצוא בהרכב שניצח 1–12 קבוצת נוער מקומית ביום חמישי. שם שיחק הרגס כליברו. רודי פלר (4) ולותר מתאוס (2) הרבו להבקיע לגרמנים. בקנבאואר, למרות זאת, טוען כי יאייש את עמדת הליברו לפי הטאקטיקה אותה ינקוט בהתאם לנבחרת היריבה.

1־0. אלסנדרו אלטובלי (משמאל) מניף רגל וכובש שער בכורה במונדיאל 86'.

רק קבוצה של רקדניות מכסיקניות בטכס הפתיחה היתה יכולה לעודד את רוחם של פאולו רוסי ומרקו טארדלי (יושבים משמאל על הספסל האיטלקי) שלא השתתפו במשחק הבכורה של אלופת העולם אמש.

איטליה שלטה – בולגריה סיפקה את ה'פילפל'

שרות „מעריב ספורט" מכסיקו־סיטי

5 דקות הפרידו אמש בין אלו־פת העולם בכדורגל, איטליה, ובין נצחון ראשון במשחק הב־כורה של מונדיאל 86'. האיטלקים הובילו אמנם רק 1–0 נגד בולגריה, אבל היתרון נראה בטוח לנוכח שליטתם הכמעט מוחלטת בשדה. ואז, בדקה ה־85, צץ לפתע ראשו של נאסקו סיראקוב הבולגרי, שמ־12 מטרים התרומם ונגח כדור מדו־יק שהכניע את שוער איטליה גאלי וקבע את תוצאת משחק הפתיחה, 1–1.

חלוקת הנקודות המפתיעה (לנו־כח מה שהתרחש ב־90 הדקות) אינה עושה אולי צדק עם איטליה, ומעני־קה לבולגרים הישג שלא בטוח כי היו ראויים לו, אבל היא מבטיחה לנו גביע עולמי כפי שציפו הפרש־נים: שקול, פתוח ומלא „פילפל".

האדם המאוכזב ביותר עם כיבוש שער השוויון הבולגרי היה החלוץ המצויין של אינטר, אלסנדרו אל־טובלי, שכבש את שער היתרון האי־טלקי בדקה ה־43. (היה זה, אגב, השער הראשון שנכבש במחצית הראשונה של משחק הפתיחה העול־מי מאז צ'ילי 1962). אלטובלי עשה אמנם הסטוריה כאשר היה לכובש האחרון של 82' ואתמול לכובש הראשון של 86', אבל בעוד לפני 4 שנים הוא חגג נצחון גדול על גרמ־ניה בגמר (3–1) הרי שאמש, כאמור, נגזל ממנו נצחון מתוק בסיום דרמ־טי.

לפי מה שראו אתמול 112 אלף צופים נלהבים באצטדיון האצטקה במכסיקו־סיטי ועוד מיליארדים רבים מול מקלטי הטלוויזיה ברחבי העולם, לא צריכה האכזבה האיטל־קית להימשך לאורך זמן. הסקוואד־רה אזורה יכולה אמנם לבכות את העובדה שחוסר ריכוז אחד ויחיד במהלך המשחק מנע ממנה נצחון חשוב, אך היא תשאב עידוד רב מן ההופעה הבוטחת ומוצקה של אנ־שיה. איטליה פתחה אמנם את המש־חק בזהירות, אך ככל שנקפו הדקות החלה מציגה את הכדורגל עם הס־ממנים שהביאו לה את הגביע בספ־רד: הגנת ברזל, קישור חכם ותוד המגיע למצבים קורצים.

המהות שמאחורי המתקפה האי־טלקית היו הקשרים הצעירים פרנב־דו די־נאפולי (נאפולי) ואנטוניו די־ג'נארו (וורונה). הם הזינו את אל־טובלי וגלדרסי (מחליפו של פאולו רוסי) בכדורים מדוייקים, ולאחר 20 דקות של גישושים הדדיים ובעיטות עונשין חסרות תכלית החלו 'מלחי־צים' את ההגנה הבולגרית.

„כוח איטליה 86", כך לפחות סבורה נושאת הכרזה במסח זה

2 דקות מן ההפסקה הניב הלחץ פרי. די־ג'נארו הגביה כדור עונשין משמאל שחלף על פני כל העורף הבולגרי. אלטובלי הגיח בעיתוי מצויין מימין ובבעיטת יעף הכניע את מיכאילוב, 1–0.

מי שציפה למתקפה בולגרית עם פתיחת המחצית השניה גילה דווקא את אלופת העולם בהמשך התנופה בעוד חניכיו של איוואן ווטצוב לא מצליחים לחדור דרך השריון האי־טלקי של שיריאה, קאבריני וברגומי המעולים. (השניים האחרונים אף נקטו במשחק פיזי וספגו כרטיס צהוב ביחד עם מרקוב הבולגרי). אז פגמה באיטליה חוסר התכלית של חלוציה ויכולתו הטובה של השוער הבולגרי מיכאילוב, שהציל בעיטות של די־נאפולי שיריאה ואלטובלי. פריצה איטלקית אחת כמעט הסתיי־מה בשער עצמי כאשר מגן בולגרי נגח מעל שערו, והזדמנות נוספת נגח קאבריני סנטימטרים מעל המשקוף.

היתרון האיטלקי בשלבי הסיום היה כה מכריע עד כי דומה היה כי אפילו להחטאות לא תהיה משמעות מיוחדת. אבל אז באה ההגבהה של המחליף קוסטאדינוב, שניגחה בעוצמה מראשו של סיראקוב (מגן שנטל על עצמו תפקיד של קשר בונה לאחר ספיגת השער) אל הר־שת והד־1–1.

לאחר המשחק אמר מאמן איט־ליה אנזו ביארזוט: „אני מרוצה. ציפיתי שהמשחק יסתיים בתיקו אף כי היינו קרובים לנצחון. אני שבע רצון כי שחקני הפגינו עליונות פי־זית והיו להם יותר הזדמנויות. המשחק היווה הכנה טובה למאבק עם ארגנטינה, שבעיני בו יתחיל המונדיאל שלנו".

מאמן בולגריה, איוואן ווטצוב: „לא היה זה משחק גדול. על שתי הנבחרות ובמיוחד על בולגריה היה לחץ גדול בגלל שהמדובר במשחק הפתיחה. השגנו את מטרתנו."

מזג האוויר באצטדיון בעת המש־חק היה נוח – 22 מעלות צלזיוס. צופים רבים שלא יכלו לרכוש כר־טיסים חזו ב־90 הדקות מעל מסכי ענק מחוץ לאצטדיון, בעיקר בפרב־רי העוני, והתלוננו כי המסכים היו קטנים מידי...

איטליה – בולגריה 1–1 (0–1)
● השערים: לאיטליה: אלטובלי (44); לבולגריה: סיראקוב (נגיחה,85).
● איטליה: גאלי; ברגומי, וירצ'והד, שיראה, קאבריני; דה־נאפולי, באני, די־ג'נייארו, קונטי (ויאלי, 66); גאלדריסי, אלטובלי.
● בולגריה: מיכאילוב; זדראבקוב, דימיטרוב, אראבוב וא.מארקוב; סאד־קוב, סיראקוב, גאאטוב, גוספודינוב (ילייאקוב, 74); יסקרנוב (קוסטאדי־נוב, 65), מלאדינוב.
● השופט: אריק פרדריקסון (שוודיה). 100 אלף, „אצטקה", מכסיקו־סיטי.

חיוכים במונדיאל

שיעורי הבית של קנדה נגנבו

מאמן קנדה, טוני ויטרס, גילה רק אתמול, באימון האחרון של נבחרתו למשחק היום עם צרפת, כי נפל קורבן לגניבה. לדבריו פרץ שודד לחדרו במלון בעוד הוא עשה עם שחקניו בבריכה – ונטל כספי וכרטיסי אשראי בערך של 1000 דולאר. אבל עיקר האבידה: דו"ח שהכין על כל הנבחרות שקנדה אמורה להתמודד עמן, שפרטיו נאספו במשך חודשים של „עבודת ריגול" מאומצת. „זו היתה עבודה נקיה ומקצוענית מאד, כי הגנב לא נטל קסטות־וידיאו", אמר ויטרס.

● רעידת אדמה בעוצמה של 6 בסולם ריכטר אירעה אור ליום ו' במכסיקו סיטי – אך לא נמסר עד אמש על פגיעות בנפש. נראה כי המוקד היה יותר מ־450 ק"מ דרומית מהבירה.

איטליה דחקה מתפללים אל מחוץ לכנסיה

מעריצים שהמתינו לנבחרת איטליה נדהמו לראות ביום שישי, כיצד דוחפים חיילים מכסיקניים תושבים מפתח הכנסייה בגואדלופ, על־מנת לאפשר את כניסתם של אלופי העולם למקום. נבחרת איטליה הגיעה ל„בסיליקה" בגואדלופ, על מנת להקשיב למיסה שנערכה לכבודה בשפה האיטלקית. האיטלקים ידועים כאנשים מאמינים וביקשו לנצל את המקום הקדוש, על־מנת להדליק נר ולהניח בחיקה של הבתולה הקדושה קמיע...סמל פיפ"א.

התקף הלב של הד"ר מדרבן את האנגלים

משתפר מצבו של רופא נבחרת אנגליה, ורנון אדוארד בן ה־57, אשר לקה בהתקף־לב במהלך משחק האימון של נבחרתו מול מונטריי. ג'ון לואיס אסאר, ראש המחלקה הקרדיולוגית בבית־החולים „מונטרריה", שם מאושפז ורנון, מסר אתמול כי אם תמשיך התאוששותו ישוחרר מבית־החולים תוך שבוע ימים.

במקביל יצא אסאר בהאשמה כנגד הרופא הבריטי: „הוא התלונן עוד ביום רביעי על כאבים בחזה. לאחר בדיקה פקדתי עליו לא להצטרף למשחק האימון של נבחרתו. לכך הוא לא היה מוכן להסכים. כל אשר יכולתי לעשות למענו היה לתת לו גלולות ולחזור על ההוראות".

ריי וילקינס, קשרה של אנגליה, אמר בשם הקבוצה: „התקף הלב שלו הכניס אותנו לשוק. אולי זה בדיוק מה שיעזור לנו ולנחישות דעתנו להצליח הפעם במשחקים".

המונדיאל העלה את מחירי ה...בצל

„מחירי בתי־המלון, המסעדות וכל שאר השרותים לתיירים הועלו בכל מכסיקו ב־50 עד 110 אחוזים", אמר אתמול ארתורו לומלי נשיא הארגון לחקר והגנת התייר בארצו. „הבעיה הגדולה יותר היא שהסחרור הכספי הזה השפיע גם על השוק המקומי. אפילו בצל עולה פה עכשיו במחירים אסטרונומיים".

לומלי מאשים את משרד המסחר ותיירות המכסיקאי בבעיה החמורה. „חוסר הפיקוח שלהם יצר אסון חברתי. אנחנו בטוחים שהמחירים ישארו בשיאם גם לאחר המשחקים וזו תהיה מכה אינפלציונית קשה למכסיקו כולה".

● פקידי הבריאות מתכוונים לפקוד בימים הקרובים את מסעדותיה של גואדלחרה ולבדוק בהן את נקיון העובדים והמזון. הבדיקות מתוכננות להתבצע ביומיים הקרובים, על מנת למנוע הרעלות בקרב האורחים שהגיעו למשחקי גביע־העולם בעיר.

„ברצוננו למנוע ככל האפשר פגיעה בבריאותם של המבקרים בתקופת המשחקים" – אמר פקיד בכיר במשרד הבריאות המכסיקני.

מתחת לסומבררו

„טלה־סנטנה טיפש"

„טלה סנטנה טיפש. לא היה צריך ליטול על עצמו את תפקיד מאמן נבחרת ברזיל. זה כמו לשבת על מדורה או מושב לוהט", הכריז אוזוריסטו מאצ'דו, שהודח מתפקידו כדי לפנות את המישרה לטלה סנטנה. כיום משמש מאצ'דו מאמן עירק. „עוד לא קם מאמן כדורגל בברזיל שנכשל בתפקידו ושיקם דימויו אחר כך בטורניר הבא של גביע העולם", הדגיש מאצ'דו, שדבריו הציתו תבערה חדשה ביחסים במשלחת ברזיל.

■ **בוניק מאמין בקשוחים**

„רק נבחרות נוקשות יזכו בגביע העולם הזה", הכריז כוכב פולין זביגנייב בוניק. הוא התלונן על החום הכבד והדלילות בחמצן שבאויר. „רק אתלטים אמיתיים יעמדו בקשיים". הוא טען כי מארוקו נחשבת בעיניו יריב קשה מאד – „כי שחקניה רגילים לחום כזה". כשנשאל מדוע נערכו אימוני פולין בדל־תיים סגורות השיב: „כדי לאפשר לשחקנים התרכזות במעשי־הם, ללא הפרעה... זה חלק מהמנטאליות שלנו, הפולנים, לא להשמיע הצהרות בומבאסטיות", הוסיף.

■ **עקב אכילס וכתף רובסון**

קפטן אנגליה בראיין רובסון אמר כי הוא מוכן להקריב עצמו ולא לשחק במשחק הפתיחה של נבחרתו מחר־תיים עם פורטוגל, אם יהיה בטוח כי יוכל לשחק בהמשך. רובסון, 29, מנהל מאבק עם השעון כדי להתגבר על פציעתו בכתף ופגיעה בגיד אכילס שמציקה לו מאד. הוא החמיץ עד כה ששה אימו־נים מאז הגיעה אנגליה לכאן. רובסון אמר כי סידרת הפציעות שהוא סובל ממנה מאז אוקטובר, „כמעט הטריפה דעתי" ומכל מקום פגעה קשה בהכנה המנטלית שלו לטורניר. „הכתף איננה הבעיה הגדולה ביותר, אלא העקב", אמר.

● מושל גואדלחרה נחלץ לעזרת אלג'יריה. „זו הנבחרת החלשה ביותר כאן – ולכן זקוקה לתמיכתנו", הכריז אנריק אלוארו דה־קאסטיליו שהזהיר כי ביכולתה להפתיע.

■ **דגלים, תזמורות ופרחים – לפלה**

„יחי המלך", הכריזו 3000 צעירים שהקבילו את פלה, בבואו לגואדלחרה, אתמול. קבלת הפנים היתה באמת כיאה למ־לך, לא רק של כדורגל – עם דגלים ותזמורות ופרחים ושיירה ארוכה מלווה בידי אנשי בטחון צמודים.

● שחקני פורטוגל וראשי ההתאחדות של מדינתם הגיעו להסכם על גובה המענקים שיקבלו במהלך המונדיאל – וכך נסתיים הסכסוך הממושך שהפריע בהכנות הנבחרת למשחקים. פרננדו גומש, חלוץ פורטוגל, עשוי לשחק בעונה הבאה באיט־ליה. גומש, 29, פעמיים ב־4 השנים האחרונות מלך השערים של אירופה, סירב למסור מי המועדון האיטלקי שעמו מתנהל המו"מ אבל הדגיש כי שמועדונו פורטו אינו מתנגד לעיסקה.

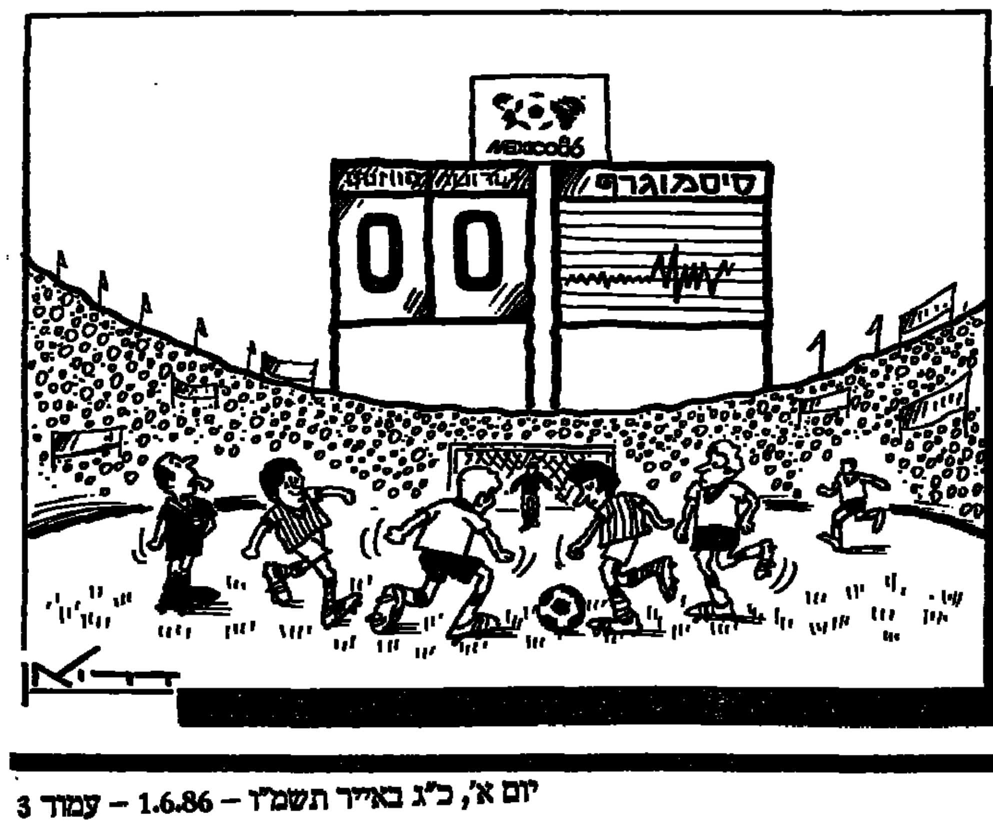

טקס פתיחת משחקי המונדיאל: צבעים, תשואות ושריקות בוז

תחת משמר כבד של משטרה, צבא ושירותי בטחון, שצויידו בכלי נשק אוטומאטיים ובהור־את לפעול מיד, על כל תקלה קלה – נערך טקס פתיחת המונדיאל ה־13, כשעשרות אלפי חובבי כדורגל עם דגלים ביד ושירים בפה, קיבלו בתשואות את 24 הנבחרות.

השוטרים חיטטו בכליהם של הצופים שבו לאיצטדיון „אצטקה" דמוי הקערה – אבל עד כה לא נמ־סר על תקריות חריגות. העיתונאים הגיעו למקומותיהם דרך שער מיו־חד, ומיתקן לגילוי מתכות וחומרי נפץ. אבל הסידורים הללו לא העיבו על החגיגה המכסיקנית, שכללה קטעי פולקלור צבעוניים עם ילדים ובלעדיהם, עם סומברירו'ס וסרטים ססגוניים. קמיע הטורניר, „פיקה", קיבל מקום של כבוד בחגיגה המו־היבה, עם נגני מאריאצ'י, עם 60 רקדנים ועם נשים עטורות פרחים.

ה„אצטקה", המרוחק 16 ק"מ ממרכז הבירה, קושט בדגלים רבים – של 158 חברות פיפ"א, לרבות ישראל – ובכרזות צבעוניות. הרחו־בות שהוליכו אליו שימשו תפאורה, יחד עם השמיים האפורים, לקארנ־בל הגדול.

הקהל שאג „ויוה מחיקו" והקביל בשריקות־בוז או בתשואות את הנ־בחרות השונות. בלטה ביציע חבורה של 25 ארגנטינים שלבשה דגלי ארצה, ונשאה כרזה ענקית לעידוד נבחרתה. רבים ניצלו את ההזדמנות ולבשו בגדים בצבעי הדגלים השו־נים של איטליה, מכסיקו, גרמניה ואחרות. למרות הדוחק – לא היתה אלימות. „נראה כי הקהל נהג הפעם בנימוס ואדיבות", דיווחו כמה עתונאים.

נשיא מכסיקו, מיגל דה לה מד־ריד, בתא פרטי במרומי היציע, הגיע לאיצטדיון 45 דקות לפני הפ־תיחה, וכשהכריז על פתיחת הטור־ניר זכה לתשואות ושריקות בוז כש־הכריזו את שמו... לתשואות רמות במיוחד זכתה להקת צועדים איטל־קית בשם „קאלצ'יו פלורנטינו" עם 75 צועדים בבגדים מהמאה ה־14. עשרות ילדים מכסיקנים לבושים בבגדים בצבעי הדגלים של 24 הנ־בחרות היוו את מצעד הפתיחה. הכ־דורגלנים לא השתתפו במצעד...

פתיתי־קונפטי בצבעי אדום, ירוק וכסף נשרו ממרומי היציע המ־רכזי מיד אחר נגינת ההמנון המכ־סיקני – כאשר ההתלהבות הגיעה לשיאה, ממש לפני משחק הפתיחה, (1–1) בין איטליה לבולגריה.

דרור קשטן: הקישור הטוב של הפועל ת"א גבר על ההתקפה הנחלשת של מכבי חיפה

מאת מאיר ריפמן

שתי תוצאות תיקו בזו אחר זו, במחזור ה־27 מול מכבי פ"ת (0–0), ובמחזור ה־28 נגד בני־יהודה (1–1), עשו לבית"ר ירושלים חושך בעיניים. בפעם הח־מישית פספסו הבית"רים את תואר האליפות. שוב הם ראו כיצד עונה שלימה יורדת לטמיון. אבל הסוף הומתק מעט, עם הזכייה השניה בר־ציפות בגביע המדינה. וכך יכול המאמן דרור קשטן לרשום בספר ההיסטוריה שלו: "עונה מוצלחת".

כשהוא נדרש לסכם את העונה שאך הסתיימה, שולל קשטן את הד־עה שהרמה היתה חלשה יותר בהש־וואה לשנים קודמות: "עצם העובדה שארבע קבוצות היו במאבק על הא־ליפות – והיא הוכרעה רק במחזור האחרון, אומר שלא רק קבוצה אחת היתה דומיננטית, אלא עוד שלוש קבוצות. היו הרבה משחקים טובים מאוד". כאן הוא עורך השוואה לשנ־תיים הקודמות: "אז מכבי חיפה ובית"ר ירושלים בלבד היו בפער גדול מכל האחרות. העונה, התל־אביביות, הפועל ומכבי, שיפרו את היכולת שלהן, וזה הוסיף הרבה ענ־ין לליגה".

אלופת השנתיים הקודמות, מכבי חיפה, היא עבור קשטן המודד: "בעונה הראשונה הם זכו באליפות עם 57 נקודות, כשלבית"ר ירושלים היו 56. העונה שעברה היתה נדירה מבחינת אחוזי הצלחה, כשמכבי חי־פה צברה 65 נקודות, ובית"ר ירוש־לים 60. והנה העונה הפועל ת"א אלופה עם 59 נקודות, ולמכבי חיפה 57 נקודות, כמספר הנקודות שהב־טיחו לה אליפות לפני שנתיים. המ־שמעות של הנתונים האלה היא שה־פערים הם לא גדולים, ואולי מה שקרה לפני שנה זה בגלל שהקבו־צות היו יותר חלשות".

קשטן מנתח את כל אחת מארבע הקבוצות שנאבקו על התואר. המ־סקנה הברורה שלו: "הקישור של הפועל ת"א היה יעיל מאוד, דומיננ־טי ומשמעותי מאוד – לעומת הה־תקפה של מכבי חיפה, שלא הגיעה כלל ליכולת הטמונה בהלוציה. זה היה גורם חשוב שלדעתי הכריע בסופו של דבר את המאבק על הא־ליפות לזכות הפועל ת"א".

הפועל ת"א: "היא עשתה את הקפיצה הגדולה ביותר, בהשוואה לעונה שעברה בה סיימה במקום ה־9. בראש וראשונה היה לה את המאמן דוד שוייצר, שידע להפיק מהקבוצה הזאת את הפוטנציאל שטמון בה. הוא עשה את הריענון הדרוש בהבאת מספר שחקנים. הק־בוצה היתה ממושמעת מאוד מבחי־נה טאקטית, וידעה להתגבר על משבר של 4 הפסדים רצופים. כפי שאמרתי הקישור היה החלק החזק שלה – עמר, סיני, אלי כהן ומוריס ז'אנו שבמשחקים מכריעים הבקיע שערים חשובים".

מכבי חיפה: "הקבוצה הזאת רצה שלוש שנים בצמרת, במאבק על האליפות, עם אותו סגל שחקנים, וללא שום רכש. יש אצלה עייפות החומר והצטברות של מתחים, וכ־תוצאה מכל אלה היא לא הפגינה את היכולת שלה מהשנתיים הקוד־מות. ארמלי לא הראה את מה שיש לו, סלקטר איכזב מאוד, ורוני רוזנ־טל התעורר רק בשליש האחרון. הם לא ניצלו הרבה משחקי בית, משח־קים שהנקודות היו צריכות להיות אצלם בכיס. זה משמעותי מאוד במאבק על האליפות".

מכבי ת"א: "נכנסה לתמונה רק בשליש האחרון, בזכות שמונה נצ־חונות רצופים, וזאת לאחר שבתחי־לה לא היו לה בכלל יומרות. לא שיחקה כדורגל מבריק, אבל אגרה נקודות בזכות שינוי סגנון משחק".

בית"ר ירושלים: "חשוב לדעת שבית"ר ירושלים הגיעה למאבק האליפות וזכתה בגביע ללא שום שחקן רכש. אדרבא, אנחנו עוד נח־לשנו בהשוואה לעונה הקודמת. שו־חררו שחקנים כמו אבי כהן, אריה צפניה, יוסי מזרחי וראובן הלד. רק לקראת סוף הסיבוב הראשון הבאנו את ירון כהן. אסור להתעלם גם מכל המכשולים הקשים שעליהם נאלצנו להתגבר: משבר כספי קשה ופציעות רבות. הפציעות עברו על כל מערכי הקבוצה: יוסי מזרחי, חנן אוזלאי, אהוד אשש, שלמה שירזי (מורחק), דוד אוזלאי, אודי מלמיליאן ואלי אוחנה. אם כל מערכי הק־בוצה האלה היו בריאים, היינו נאב־קים חזק לאליפות. הבעייה שלנו היתה שלא היו לנו מחליפים טובים בספסל".

קבוצה מאכזבת: "הפועל פ"ת נחלשה מאוד, אחרי שבעונה שעב־רה היתה לה התקדמות פנטסטית".

המפתיעה לטובה: "כולם הצבי־עו על הפועל כפ"ס כמועמדת לירי־דה בתחילת העונה. המאמן נסים בכר עשה עבודה מוצלחת, שילב צעירים רבים, ובלי שחקני רכש הציגה הקבוצה כדורגל אטרקטיבי מאוד".

הליגה יצאה לפגרה. עיני כולם נשואות למשחקי הגביע העולמי במכסיקו. קשטן דרוך למשחקים אלה, ויש לו סיבה: "בדרך כלל צפ־יה במשחקי הגביע עולמי, נותנת השראה לכל מי שעוסק בכדורגל. תמיד יש חידושים, אותם מנתחים כדי ללמוד וללמד".

דרור קשטן

רוני רוזנטל: ברנס ואיזנברג הרשימו אותי

מאת אלכס פרלסמן

יש לו, לרוני רוזנטל, הלבנה הדרומני של מכבי חיפה, רג־שות מעורבים לגבי עונת הכ־דורגל 1985/6. ימים אחדים, לאחר השריקה האחרונה בליגה הלאומית, הוא מביט אחורה בזעם, אך גם בג־אוה. "ההרגשה הנוראית של הקי־פוח, בגלל הטעות האיומה של הקו־ון, שהיה חייב לראות את מצב הנבדל של אלי יאני בזמן מסירת הכדור מסיני לגיל לנדאו, תרדוף אותי ואת חברי עוד שנים רבות. תמיד ניזכר בכך שאם שאשו היה מרים דגל לנבדל, המשחק היה מס־תיים בתיקו אפס, והיינו זוכים באל־יפות. אבל מצד שני, יש בי המון סיפוק מהתנהגות הבוגרת של מכ־בי חיפה לאחר הארוע. סיפוק מכך שלא פרצנו את המשחק, כפי שהי־תה עושה כל קבוצה אחרת שאותה היו מקפחים בצורה כזאת, ומהעוב־דה שאלפי האוהדים שלנו החליטו כי בשבילם מכבי חיפה נותרה אלו־פה".

רוני רוזנטל הפך העונה ל"מקרים סיוטים" גבה של המגינים הלאומי־ים. בצוותא עם מוטי איוניר ממכבי ת"א הוא היה לחלוץ המסוכן המדו־בר ביותר במדינה. כשהוא נדרש לסיכום העונה, מביע רוני הערכה כי קבוצתו הציגה את הרמה הגבוהה ביותר בליגה, למרות שחלה בה, בחיפה, נסיגה איכותית מסויימת לעומת העונה הקודמת.

"אם חמש הדקות האחרונות של המשחק בבלומפילד היו עוברות בשלום, לא היית שואל אותי את השאלה הזאת" – הוא עונה בתשובה לשאלתי שמא אותה נסיגה נובעת מכך ש"הירוקים" מופיעים בהרכב שחקנים דומה זו העונה השלישית ברציפות.

"נכון שאם היה מצטרף אלינו שחקן רכש מנוסה ברמה גבוהה כמו אודי מלמיליאן, היה לנו הרבה יותר קל. אבל כעקרון, אני בעד זה שנמשיך גם בעונה הבאה לשחק עם הסגל שיש לנו. ראשית, התרגלנו כבר אחד לשני. שנית, יש לנו בספ־סל שחקנים כשרונים רבים, כמו ניר קלינגר, ירון גבעול, עופר מזרחי, צדוק מלכה ואחי ליאור (שתפס את מקומו בהרכב רק בשליש האחרון של העונה). מנקודת מבט של טובת האגודה לעתיד, חייבים לתת לשח־קנים אלה יותר הזדמנויות, כדי שהם יתפתחו".

נקודת התורפה של אלופת השנ־תיים הקודמות היתה העונה אחרת לגמרי, על פי השקפתו של האח הבכור לבית רוזנטל. "אם היינו קצת יותר רציניים, היינו מצליחים לב־רוח מכל הירידות שלנו באמצע העונה. אבל היו לנו כמה 'פאשלות', כאשר כשלנו בכמה משחקי בית עם קבוצות תחתית, וסיימנו אותם בתוצאות תיקו. אינני יודע אם אפ־שר לקרוא לזה זילזול, אבל ברור לי שהיינו חייבים לנצח אצלנו קבוצות כמכבי יפו ומכבי שעריים, לדוג־מה".

רוני, על הצמרת: "היה השנה הרבה עניין במאבק על האליפות. הפועל ת"א הפתיעה אותי לטובה. לא האמנתי בתחילת העונה שהיא תגיע. היא ובית"ר ירושלים הציגו את הכדורגל הטוב ביותר, אחרינו. מכבי ת"א, לעומת זאת, לא היתה כל כך טובה גם בסידרת הנצחונות שלה בשליש האחרון. מי שהפתיעה אותי מאוד היא גם בני־יהודה ת"א. כל הכבוד לה. יש לה שוער מעולה כאסיאג, וגם הגנה מצויינת".

על שחקנים שמצאו חן בעיניו: "מבין הצעירים הרשימו אותי אלי־אור ברנס מהפועל ת"א ומשה איי־זנברג מבני־יהודה. יהודה עמר (הפו־על ת"א) עשה צעד גדול קדימה, ומוטי איוניר נתן עונה גדולה. אצל־נו בקבוצה הצטיינו במיוחד איתן אהרוני ואבי רן".

כמי שנהנה רק אחת לשבועיים לשעוט על כר הדשא הנפלא בק־רית־אליעזר, מביע רוזנטל תיסכול גדול על מצבם של המגרשים הלאו־מיים. "כשמכבי חיפה מגיעה לאי־צטדיון בפתח־תקוה, למשל, הנחשב יחסית למגרש טוב, היא מרגישה איזה הבדל יש בינו לבין המגרש המעולה שלנו. אבל זה עוד כלום לעומת המגרשים ביבנה או בשכונת התקוה. אלה הם ממש מתחת לכל ביקורת, וזה גורם, בצורה ברורה, לירידת הרמה של הכדורגל הישר־אלי. אם היו בארץ עוד כמה מגרשים כמו בקרית־אליעזר, הכדורגל היש־ראלי היה מתקרב לרמה אירופית".

אבל לא מן הנמנע כי רוזנטל עצמו ישתלב בכדורגל האירופי לפ־ני שהליגה הישראלית תבצע את הזינוק המיוחל קדימה. נתונים טב־עיים, לבטח לא חסרים לו, להלוך הסופה.

רוני רוזנטל

הליגה הלאומית
(הסיבוב הראשון)

.1	הפועל ת"א	15	9	5	1	13–29	32
.2	בית"ר ים	15	9	3	3	16–27	30
.3	מכבי חיפה	15	9	3	3	11–22	30
.4	בני־יהודה	15	8	4	3	5– 8	28
.5	מכבי ת"א	15	6	5	4	17–22	23
.6	הפועל פ"ת	15	6	5	4	18–22	23
.7	הפועל כפ"ס	15	6	4	5	19–22	22
.8	הפועל ב"ש	15	5	5	5	11–12	20
.9	מכבי יבנה	15	6	1	8	16–10	19
.10	מכבי פ"ת	15	5	2	8	23–20	17
.11	שמשון ת"א	15	3	8	4	21–18	17
.12	הפועל י"ם	15	5	2	8	24–18	17
.13	מכבי נתניה	15	4	3	8	20–21	15
.14	הפועל חיפה	15	3	5	7	22– 9	14
.15	מכבי יפו	15	3	3	9	23–11	12
.16	שעריים	15	1	6	8	19– 7	9

הליגה הלאומית
(הסיבוב השני)

.1	מכבי ת"א	15	10	4	1	10–26	34
.2	מכבי חיפה	15	7	6	2	7–25	27
.3	הפועל ת"א	15	8	3	4	13–23	27
.4	מכבי יפו	15	6	6	3	10–12	24
.5	מכבי נתניה	15	7	3	5	15–13	24
.6	מכבי פ"ת	15	6	5	4	18–14	23
.7	בית"ר י"ם	15	6	4	5	17–21	22
.8	שמשון ת"א	15	6	3	6	17–14	21
.9	הפועל כפ"ס	15	5	5	5	15–19	20
.10	הפועל ב"ש	15	5	4	6	13–12	19
.11	בני־יהודה	15	4	6	5	14–19	18
.12	מכבי יבנה	15	3	9	3	16–11	18
.13	שעריים	15	3	4	8	22–15	13
.14	הפועל י"ם	15	3	4	8	21–13	13
.15	הפועל פ"ת	15	3	3	9	26–20	12
.16	הפועל חיפה	15	3	1	11	38–15	10

הליגה הלאומית
(טבלה סופית)

.1	הפועל ת"א	30	17	8	5	26–52	59
.2	מכבי חיפה	30	16	9	5	18–47	57
.3	מכבי ת"א	30	16	9	5	27–48	57
.4	בית"ר י"ם	30	15	7	8	33–48	52
.5	בני־יהודה	30	12	10	8	19–27	46
.6	הפועל כפ"ס	30	11	9	10	34–41	42
.7	מכבי פ"ת	30	11	7	12	41–34	40
.8	הפועל ב"ש	30	10	9	11	24–24	39
.9	מכבי נתניה	30	11	6	13	35–34	39
.10	שמשון ת"א	30	9	11	10	38–32	38
.11	מכבי יבנה	30	9	10	11	32–21	37
.12	מכבי יפו	30	9	9	12	34–24	36
.13	הפועל פ"ת	30	9	8	13	44–42	35
.14	הפועל י"ם	30	8	6	16	45–31	30
.15	הפועל חיפה	30	6	6	18	60–24	24
.16	שעריים	30	4	10	16	41–22	22

מי ומי באירופה

בין־לאומיים: 12, אקהויז – 29; סיני – 24; יעקב כהן – 18; לסרי – 14; לנדאו – 12; אלטר – 8; יאני ואלי כהן – 6; ז'אנו – 5; שבתאי לוי – 4; אביטן ואנגה – 2.

שוערים: 22 (רמי הרמה הלך באמצע העונה להפועל ירושלים, ממנה הגיע אלי שכטר ואילו יוסי קרמר, הרכש ממכבי חיפה, השתתף בחלקיק משחק לפני שהועבר למכבי תל־אביב).

הבקעה: 52 שערים, אלי כהן – 11; סיני – 9; ז'אנו – 8; שבתאי לוי ועמר – 5; יאני – 4; לנדאו – 3; ברנס – 2; אביטן ואקהויז – 1. 3 שערי־זכות, שהבקיעו ירון אריב, אלעד קורן ו... נסים חלפון, בשרי הפועל ירושלים – היו עצמיים.

המבוגר מכולם: שלום אביטן, יליד 14/7/52
הצעיר מכולם: אליאור ברנס, יליד 2/12/67

פנדלים – החוצה!

כל ה"פנדלים" היו "בולים" עד למחזור השמיני, בו סטה כדורו של אודי מלמיליאן ולא חדר לרשתו של בני גינצבורג. גם המחמיץ הבא לא היה קטל־קנים: ציון מרילי, שהמוניטין שלו החל עוד בתקופת שירותו בהפועל י"ם, לא הצליח להבקיע את בז'תרקישיא (למי ששכח: שוער הפועל י"ם), שזינק בהצלחה כאריה ממש אל עבר כדורו. מרילי – שחקן מצטיין כשלעצמו – הוסיף חטא על פשע, כאשר איפשר לרוני ג'רבי להחזיק "פנדל" נוסף, (0–0 עם הפועל פ"ת).

יוסי מזרחי קלט 2 כדורי־11: מרגלי משה סיני ומרגלי אופיר בן־חיים.

כאב להם העונה

לא מעט פציעות היו העונה. היו שנפצעו בצורה יותר חמורה, עד כדי סיום העונה בטרם עת, והיו ביניהם שהתאוששותם החזירה אותם למגרשים, כדי להמשיך במאבק על הנקודות. שיהיה בריא כל מי ששכחנו בהסח הדעת.

הפועל ת"א – שלום אביטן, אריה אלטר (מחלה), אלי יאני, יעקב כהן.
מכבי ת"א – מיקי כהן.
בית"ר י"ם – יוסי מזרחי.
בני־יהודה – אודי לחון, יגאל קרן (פציעה קשה).
הפועל כ"ס – עופר נוטובסקי, איתן רביבו.
מכבי פ"ת – אלישע לוי.
הפועל ב"ש – ויקטור אוחיון (חזר בתשובה).
מכבי נתניה – נסים ברדה, אריה חביב, דני עציוני.
שמשון ת"א – אודי כהן, שלמה מזרחי (ניתוח), יוסי שושנה (פציעה קשה).
מכבי יבנה – יורם אוחיון (פציעה קשה).
מכבי יפו – לביא קוניצקי (פציעה קשה).
הפועל פ"ת – דוד לוי, גיל סבו (פציעה קשה).

נבחרת הצעירים

התואר הנרשני שהוענקו בערב "כדורגלן העונה" – לשחקן הנוער המצטיין אלון בולוקו, המופיע בשורות אלופת הליגה העילית לנוער, הפועל פ"ת – העניק לנו השראה להרכבת נבחרת שתכלול את מיטב הכוחות בליגה הלאומית.

אפשר להתווכח עם הבחירה – שהתבססה על תשלובת של מספר הופעות סביר ו... תאריכי לידה. זולת התלבטות רצינית, בסופה העדפנו את אופיר בן־חיים, בזכות מספר הופעותיו המרשים, על־פני משה יומטוב, שהתאים יותר מבחינת השנתון (אלא ש־3 ההופעות שלו בהגנת ה"תכלים" לא הצדיקו את הכללתו), דומה שהוצאנו תחת ידינו הרכב שיכול להופיע בכבוד, נגיד בצמרת ליגה א'...

שוער – לביא קוניצקי (מכבי יפו, 67', 9 הופעות).
הגנה – ערן הירש (מכבי יבנה, 68', 7 הופעות); אופיר בן־חיים (הפועל כפ"ס, 63', 25 הופעות); חיים לוי (מכבי נתניה, 65', 17 הופעות); אלעד קורן (מכבי נתניה, 68', 15 הופעות).
קישור – אלון ירחום (מכבי פ"ת, 68', 14); מרדכי ועקנין (הפועל י"ם, 68', 15); רונן לחון (מכבי נתניה, 68', 11).
התקפה – מני בסון (הפועל פ"ת, 68', 22); מאיר אלמליח (הפועל ב"ש, 68', 11); טל בניה (מכבי פ"ת, 68', 13 הופעות).

הכרזים של יבנה – הסמוקות ביותר

מכבי יבנה זכתה בבכורה בלי קושי, כקבוצה בעלת מספר המורחקים הרב ביותר – 8. בסגנות התחלקו – הפועל ת"א, מכבי נתניה והפועל חיפה, ש־4 שחקנים מתוכן הורחקו.

בסך הכל, לרבות משחקי הגביע וגביע הטוטו הורחקו 33 שחקנים. אלי כהן מהפועל ת"א – הורחק פעמיים.

המתמידים

החבר'ה שלהלן צלחו את העונה מבלי שתיזקקו לחוב־תם אף לא היעדרות אחת וכל המוסיף – גורע.

הפועל ת"א – יעקב אקהויז; מו־ריס ז'אנו; שבתאי לוי; יהודה עמר.
מכבי חיפה – רוני רוזנטל; אבי רן.
מכבי ת"א – בוני גינצבורג.
בית"ר י"ם – חנן אוזלאי.
בני־יהודה – יעקב אסיאג; דוד סלמן.
הפועל כ"ס – בח איינשטיין.
מכבי פ"ת – משה מרכוס.
הפועל ב"ש – רפי בן־חמו.
שמשון ת"א – אלי כהן.
מכבי יבנה – ציון יעקב.
מכבי יפו – מנשה מזרחי.
הפועל פ"ת – ניר אלון; רוני ג'רבי.
הפועל י"ם – יוסי תא־שמע.
הפועל חיפה – רונן רוקמן.

האנשים בשחור

השופט רחמים דינצ'י זכה להצלחה בלתי רגילה, בעונ־תו הראשונה בליגה הלאו־מית. האיש בשחורים מהרצליה (בן 38), מאנשי הדור הצעיר באיגוד השופטים (הוא זינק כ"מטאור", אחרי שהשלים פרס מינימלי בלי־גה הארצית), שהקדים בדירוג המ־מוצע של כתבי "מעריב" (הממוצע שלו: 7.14) 7 שופטים בין־לאומי־ים – ניהול משחקים לאומיים, מבלי שיסבול מאימת הבמה כלל ועיקר.

במקום השני זכה זקן השופטים ("האח הצעיר של מנחם" מנהל משחקים בלאומית קרוב ל־25 שנה) משה אשכנזי בן ה־45, עם ציון ממוצע של 6.94, שהקדים את אריה פרוסט (38, ציון ממוצע: 6.78); צבי שריד, "שופט העונה" הכמעט קבוע של "מעריב" (43, ממוצע – 6.50); עובדיה בן־יצחק (45, ממוצע – 6.47) ועובדיה צבי (41, ממוצע – 6.41).

אחריהם באים: חיים ליפקביץ (הצעיר מכולם, 34, ממוצע – 6.33); יצחק אורגד (38, ממוצע – 6.27); יהושע לויה (38, ממוצע – 6.31); יעקב שיינר (38, ממוצע – 6.12); יצחק בן־יצחק, שפציעה טו־רדנית ניטרלה אותו מפעילות בח־לק גדול מהעונה (38, ממוצע – 6.00); יאיר סלינגר (43, ממוצע – 6.94); יצחק רוזנברג (44, ממו־צע – 5.93) ויוסף דיאמנט (41, ממוצע – 5.89).

נועלים את הרשימה שני הער־לים החדשים, יצחק יחבס (39, עם ממוצע של 5.33) ויוסף גרוסמן (37, מוצע – 5.11).

סטטיסטיקה צ. בר־שירה

אורי – בראש סולם השכר

זו השנה השלישית משתכר מלמיליאן יותר מכל הכדורגלנים בארץ – 70 אלף דולר נטו (בלי מענקי גביע)

מאת א. טבק

אורי מלמיליאן מבית"ר ירושלים הוא הכדורגלן שהשתכר בעונה שחלפה יותר מכל שחקן אחר בארץ – 70 אלף דולר נטו. זו השנה השלישית ברציפות שמלמיליאן עומד בראש סולם השכר של השחקנים. אין סכום זה כולל את המענקים עבור משחקים בגביע המדינה.

11 הכדורגלנים, שמוקמו לפי תיפקוד של קבוצה, וזכו בתפקידיהם לשכר הרב ביותר, הרוויחו ביחד 550 אלף דולר נטו. לרשימה זו נבחרו השחקנים רק לפי התיפקוד. מחוצה לה נותרו שחקנים בעלי שכר גבוה, אך בתפקידים שלהם הם תפסו רק מקום שני ועל כן לא היה להם מקום בנבחרת־הכסף של העונה. יצויין כי חלק גדול מהשחקנים טרם קיבל את מלוא השכר, כפי שמתחייב מהחוזה שלהם.

★ שוער: אריה אלמוד (הפועל ת"א). שכרו הכללי היה 44 אלף דולר נטו. 15 אלף דולר דמי־חתימה, סכום דומה היה השכר המותר על פי תקנון התשלומים, ותוספת של תשלומים עבור הוצאות אישיות וביתיות השלימו את שכרו. בעונה הקרובה יוכל להשתכר לא יותר מ־30 אלף דולר נטו.

★ מגן ימני: שלמה שירזי (בית"ר ירושלים). 24 אלף דולר נטו. 15 אלף דולר דמי חתימה, 6000 דולר שכר שנתי, 3000 דולר תשלום עבור שכר דירה.

★ בלם אחורי: אבי כהן (מכבי ת"א). 39 אלף דולר. 35 אלף דולר שכר שנתי, 4000 דולר עבור המיקום. הסכם זהה יש לאבי לשנתיים נוספות.

★ בלם קידמי: שלמה קירט (מכבי שעריים). 33 אלף דולר. 14 אלף דולר דמי חתימה, 12 אלף דולר שכר שנתי, 7000 דולר תשלומי פרמיות עבור נקודות ליגה. לקירט הסכם דומה לשנה נוספת עם אופצייה להארכה. התשלומים בליגה ארצית יהיו זהים אצלו.

★ מגן שמאלי: ציון מרילי (מכבי חיפה). 55 אלף דולר. שכר 11 אלף דולר, יותר מ־17 אלף דולר פרמיות עבור נקודות ליגה, לפי 310 דולר לנקודה, ו־27 אלף דולר, שליש מהסכום ששולם לו עבור כרטיס הליגה לשלוש שנים. הסכם זה הוא לשנתיים נוספות.

★ קשר: משה סיני (הפועל ת"א). 53 אלף דולר. שכר של 48 אלף דולר לפי 4000 דולר לחודש, 5000 דולר מענק עבור האליפות.

★ קשר: ניסים כהן (בני יהודה). יותר מ־59 אלף דולר. 30 אלף דולר שכר שנתי, 700 דולר עבור נקודת ליגה, לפי 42 נקודות מאז שבא לבני יהודה. חלק מהכסף ניתן לו על ידי אדם פרטי.

★ קשר: אורי מלמיליאן (בית"ר ירושלים). 70 אלף דולר. שכר של 22 אלף דולר, לפי 1835 דולר לחודש, 500 דולר עבור נקודה, לפי חישוב שנצחון הוא רק 2 נקודות, 30 אלף דולר דמי חתימה.

★ חלוץ: עודד מכנס (מכבי פ"ת + נתניה). 50 אלף דולר. שכרו מורכב מדמי חתימה בשתי הקבוצות פ"ת ונתניה ושכר חודשי. רק עבור ההעברה לפ"ת קיבל 15 אלף דולר. פורמאלית, שייך לנתניה.

★ חלוץ: זאהי ארמלי (מכבי חיפה). 57 אלף דולר. 575 דולר עבור נקודת ליגה, 1100 דולר שכר חודשי, 12 אלף דולר מענק חתימה. קיים ויכוח לגבי 2300 דולר, אם לשלם לו עבור 4 נקודות ליגה שצברה הקבוצה כאשר לא שיחק בגלל עונש משמעתי של התאחדות.

★ חלוץ: אלי אוחנה (בית"ר ירושלים). 51 אלף דולר. שכר חודשי 1500 דולר, 500 דולר עבור נקודה, לפי 37 נקודות ישנות, 14 אלף דולר שליש מערך הדירה שצריכה להימסר לו. ערך הדירה נקבע על ידי שני הצדדים כ־42 אלף דולר. ההסכם לגבי הדירה הוא לעונה נוספת. שתיים כבר חלפו.

אורי מלמיליאן

מלכות השערים

שני מלכים נחלקו בכתר, אחרי 7 עונות בהן הכתיר המלכים ביחידות. 14 שערים, תפוקתם האישית של שני המלכים, אורי מלמיליאן, קשר בית"ר ירושלים (עם 3 כ־"11") ודורון רבינזון, חלוץ מכבי פ"ת ("פנדל" יחיד במחזור ה־29) – עדיין לא מגיעים להספק של הפורה מכולם, נסים אלמליח, חלוץ בית"ר ת"א, שהבקיע בעונת 1954/55 30 שערים.

מלך קודם משורות בית"ר י-ם, היה אלי מיאלי, "המלך" החצוי (השותף: עודד מכנס), שהוכתר בעונת 1978/79. משורות מכבי פ"ת יצאו שני מלכים: הרצל פיטוסי (1980/81) ו... אליעזר שפיגל (54/1953).

צמרת המבקיעים

1.	אורי מלמיליאן	בית"ר י-ם	14
-.	דורון רבינזון	מכבי פ"ת	14
3.	זאהי ארמלי	מכבי חיפה	13
4.	מוטי איוניר	מכבי ת"א	12
-.	ניר לוין	הפועל פ"ת	12
6.	אלי כהן	הפועל ת"א	11
-.	גדעון סימון	כפ"ס	11
-.	רוני רוזנטל	מכבי חיפה	11
9.	דוד לביא	מכבי נתניה	10
-.	משה סיני	הפועל ת"א	10
11.	משה סלקטר	מכבי חיפה	9
12.	מישל דיין	הפועל י-ם	8
-.	אלי דריקס	מכבי ת"א	8
-.	מוריס לאנג	הפועל ת"א	8
-.	מאיר נוהר	הפועל כפ"ס	8
16.	אלי אוחנה	בית"ר י-ם	7
-.	אבי גולדר	בית"ר י-ם	7
-.	אהוד עידן	מכבי שעריים	7
-.	ויקי פרץ	שמשון ת"א	7

צמרת המבקיעים (שעדיין בשורות פעיל) בכל הזמנים

1.	עודד מכנס	מכבי פ"ת	180
2.	ישראל פוגל	בית"ר נתניה	167
3.	דוד לביא	מכבי נתניה	142
4.	אהוד בדיטובים	בני־יהודה	131
5.	גדעון דמתי	שמשון ת"א	129
6.	שלום אביטן	הפועל ב"ש	116
7.	משה יואל	הכח ר"ג	113
8.	אורי מלמיליאן	בית"ר י-ם	110

והדרת פני ותיק

"בית־הלורדים", או אם תרצו "בית־אבות" של הליגה הלאומית, כוללת שחקנים בעלי עבר מפואר, שלפחות לגבי חלקם – היתה זו עונת הפעילות האחרונה בליגה הלאומית.

כמצופה היה ביקוש גדול לאפודת השוער (מן המפורסמות שהתחרות בין הקורות היא יותר "איטית" ולראייה – יאשין, זוף, שילטון, אם להזכיר רק אחדים), אבל בודרנו (יליד 1951), אבי ששון ('52), וזכוביצקי ויוסי מרזוי (ילידי '53) ואפילו ה"ינוקא", אבי ליברמן (יליד '55) – נאלצו להסיר את הכובע בפני זקן הזקנים, ג'קי (בתעודת הזהות מצויין משום מה יצחק) לוי (נולד ב־12 באפריל 1950), שנתן 23 הופעות לא רעות בין קורות שערה של יבנה.

שוער – ג'קי לוי (מכבי יבנה, '50, 23 הופעות).

הגנה – אורי סלימן (מכבי יפו, '52, 27); אלי כהן (שמשון ת"א, '51, 30); מוטי חיימוביץ (מכבי שעריים, '53, 24); נח איינשטיין (הפועל כפ"ס, '52, 30).

קישור – ציון יעקב (מכבי יבנה, '53, 30); נסים כהן (בני־יהודה, '55, 20); משה אבגניר (הפועל ב"ש, '55, 23).

התקפה – גדעון דמתי (שמשון ת"א, '51, 21); אהוד בדיטובים (בני־יהודה ת"א, '52, 29); ויקי פרץ (שמשון ת"א, '53, 27).

● אבי רן – מחמאות מסיני

הכנסות המוסיקליים של המאמנים

6 קבוצות לאומית החליפו מאמנים במשך העונה, כדלקמן –

מכבי נתניה – זאב זלצר במקום צבי רוזן.

מכבי יבנה – ליאון קונסטנטינובסקי במקום זאב זלצר.

מכבי יפו – בכדור מרזוי במקום משה ליאון.

הפועל ירושלים – צבי רוזן במקום ניטו ברגיג.

הפועל חיפה – פישר לורימר במקום אהרן גרשגורן.

מכבי שעריים – אליהו עופר במקום יצחק שום.

מכל הבא ליד

הידעת – כי שיא ההבקעות במחזור לאומי בשנים האחרונות, לא נקבע במחזור הבעילה של העונה הנוכחית, שבו הובקעו 27 שערים (שיא עונתי), אלא במחזור הבעילה של העונה הקודמת, שבה – א' נכבשו 30 שערים, ב' נקבעה תוצאת שיא (9:0 בין מכבי נתניה להפועל לוד) רג' – דוד לביא הבקיע ארבעשער, שבעקבותיו הוכתר ל"מלך השערים".

הידעת – כי לא רק בני טבק הבקיע ארבעשער, במשחק הבעילה של מכבי ת"א נגד הפועל פ"ת. קדמו לו אלי כהן ש"השחיל" 4 שערים לרשת מכבי פ"ת; דוד לביא (ראה לעיל); דורון רבינזון שזיכה את מכבי חיפה ב־4 "תתיכות" מעשה רגליו בעונת 1982/83 ועודד מכנס שזיכה את הפועל יהוד ב־4 "תתיכות" משלו בעונת 1981/82.

הידעת – כי עם הכרזתה של יבנה לעיר – הי־40 במנין במדינת ישראל – ועם..."ירידתן של מכבי שפרעם והפועל בני־צבררת לליגה ב', נותרו 11 ערים וזולתן ללא ייצוג ב־4 הליגות הבכירות (לאומית, ארצית וא', על שני מחוזותיה) והן: אום־אל־פאחם; כרמיאל; קרית־ביאליק; קריית־ים וקרית־מוצקין שלא היו מיוצגות מעולם, וכן אילת, אשדוד, בני־ברק (זו אינה בירוה, היתה פעם קבוצה מאוחדת בשם הפועל בני־ברק/קרית־אונו), גבעתיים, הרצליה וצפת.

סיני: מבחינת התפוקה זו עונת השיא שלי

מאת מאיר ריפמן

"אם מכבי חיפה היתה זוכה העונה באליפות, שנה שלישית ברציפות, היה צריך להוציא אותה מהליגה שלנו..." – סבור הכדורגלן משה סיני, "קפטן" האלופה הטרייה, הפועל ת"א. והכל זוכרים: רק 5 דקות הפרידו בין מכבי חיפה ל"הצעה" של סיני...

"ואם הפועל ת"א זכתה באליפות, זה בזכות ולא בחסד של אף אחד. השער שכבשנו, היה חוקי. אם מאמן מכבי חיפה שלמה שרף והיו"ר שלה צבי וייצנר היו ספורטאים בלב ובנפש, הם היו באים ואומרים כל הכבוד להפועל ת"א. הם שכחו שאותה מכבי חיפה נתנה לנו בעונה שעברה גול ביד של רוני רוזנטל.

למה אז שרף ווייצנר לא רצו משחק חוזר, ואמרו אז, שאיגוד השופטים החזיר אותנו 20 שנה לאחור... אז כששאלו אותי אמרתי: זו היתה טעות של שופט, וזה הכדורגל. למכבי חיפה יש קהל נהדר, אך הבעייה של המאמן, ההנהלה והשחקנים, שהם לא יודעים לפרגן לאחרים" – מתרעם סיני.

רגליו של משה סיני היו מעורבות בעונה במחצית מהשערים שכבשה הפועל ת"א (52): 17 שערים הוא בישל, ו־9 הוא כבש בעצמו.

עונת שיא? "מבחינת התפוקה שנתתי להפועל ת"א, זוהי באמת עונת השיא שלי" – קובע סיני ומשווה עם עונת האליפות הקודמת (1981) – "באליפות ההיא לא הייתי מעורב בכל כך הרבה שערים של הקבוצה. כבשתי שבעה שערים ובישלתי כמות דומה. ההבדל בין אז להיום: אז נתתי משחקים רבים עם הבדיקות כי לא הכירו אותי, נתנו לי לשחק בחופשיות, ועשיתי מה שרציתי. העונה, שמרו עלי יותר, הייתי הקפטן, והציפיות ממני היו גדולות יותר".

> **8 אדומים לאלי כהן**
>
> אלי כהן, הכדורגלן הבינלאומי של הפועל תל־אביב, לא ידע את נפשו מרוב צער, כאשר השופט צבי שריד "לקח אותו הצידה", כדי להראות לו בצנעה את הכרטיס האדום. אירוע מצער זה שקרה בדקות הסיום של משחק הכתרה של קבוצתו, לא היה הראשון בקאריירה בת 7 העונות שלו". בפועל ספג אלי כהן – ב־7 העונות שלו, כולן בשורות הפועל ת"א – 8 כרטיסים אדומים.

דומה, שבאליפות הקודמת, הפועל ת"א היתה מבריקה ומשכנעת יותר בכל משחקיה, מאשר העונה. לדידו של סיני, זה לא כך: "ב־1981 הרמה של כל הליגה היתה פחות טובה מעכשיו ואילו הפועל ת"א היתה מעל הליגה". העונה היה מאבק מרובע על האליפות. סימן לחולשה? סיני דוחה הערכה זו: "אם בשנים שעברו קבוצות היו זוכות באליפות הרבה לפני סוף הליגה, זה אומר שהיא היתה מעל כולם, וכל היתר היו בינוניות. העונה, היו ארבע־חמש קבוצות שנאבקו, כי הם חיזקו עצמן היטב, התנהגו כמו מקצוענים והיו ברמה שווה, וכך זו היתה הליגה הכי מעניינת ומותחת".

כאשר נדרש סיני לסכם את העונה שהיתה, הוא מתעכב על נקודות אישיות וכלליות, שהאירו את עיניו.

שחקנים שהפתיעו לטובה: "המגן הצעיר שלנו דוד הרשליקוביץ'. שחקן עם שקט נפשי והמון כדורגל. הוא הוכיח שאפשר לסמוך עליו גם ברגעי לחץ. ראויים לציון גם יהודה עמר ואילן שוקרון, שני שחקנים שלא שיחקו קודם לכן בקבוצה גדולה, הצליחו, התאקלמו וידעו לרוץ עם המכונה שלנו. אי אפשר שלא להזכיר את אליאור ברנס. הוא שחקן כישרוני, שבמעט המשחקים ששיחק הוכיח שיש לו אופי ויכולת לעמוד בלחצים. צפוי לו עתיד גדול, אם ימשיך כמו שהתחיל. גם השוער יום־טוב טליאס, שלא שיחק אפילו במשחקי אימון, שיחק כמו עתיר נסיון, במשחקים שבהם הוזעק לשער. מקבוצות אחרות – השוער אבי ליברמן עשה עבודה יוצאת מן הכלל ובזכות השקט הנפשי שלו השאיר את מכבי יפו בליגה".

שחקנים שאיכזבו: "שחקנים שבארבע־חמש השנים האחרונות היו בכותרות, נעלמו העונה. כמו החלוץ עודד מכנס, שהיה כובש בסיטונות, העונה דמם. גם שלמה קירט שהיה דומיננטי בקבוצות ששיחק, לא הרגיש העונה".

ותבייש לקבוצה, גיל לנדאו ושבתאי לוי, אינם בקבוצת המאכזבים? "כל הזמן טענו שהם איכזבו, אך מה שגילי עשה להפועל ת"א, מיותר להגיד. גם 'שאבי' השתפר מאד בחודשיים האחרונים. הם ראויים להיות בהפועל ת"א. המשברים שלהם היו ארוכים, אבל הסך הכל שלהם חיובי".

קבוצה מאכזבת: "בלי שום ספק זו מכבי נתניה, שהיינו רגילים לראותה בחברה הגבוהה של הצמרת, ואינו ממנה כדורגל מבריק. העונה היא תעלומה גדולה. אני חושב שפיזית את הקבוצה מבחינת מוטיבציה. הם הגיעו להישגים ואמרו שום מאכזבים. אולי השחקנים רצו להראות להנהלה מה זאת באמת אכזבה..."

קבוצה מפתיעה לטובה: "בני יהודה. הם היחידים מבין שלוש העולות שנשארו, ועוד במיקום גבוה בצמרת. היו שלבים בעונה שהם היו מועמדים לאליפות, וכל זה בזכות ההתלהבות שלהם, הקהל והחיזוק מצויין ברמת נסים כהן. כל הכבוד להם".

מכבי חיפה, זו לא אכזבה העונה? "כל הכבוד להם על שתי אליפויות רצופות שלקחו, ואם הם היו על סף אלייה שלישית ברציפות, זו אכזבה? הלוואי שלהפועל ת"א יהיו כאלה שלוש שנים..."

מי השוער הטוב ביותר שניצב מולך? "אומנם הכנעתי אותו פעמיים העונה, אבל אבי רן הוא השוער שהכי קשה להכניע אותו. הרבה שנים לא היה לנו שוער כזה בליגה. יש לו נתונים של שוער גדול. ויש להגיד לזכותו שהוא לא מתרברב בעיתונים. אפשר בשקט להזכיר אותו בנשימה אחת עם השוערים הגדולים, כמו יעקב הודורוב, ויצחק ויסוקר".

שומרים אישיים: "היו כמה שהיה קשה לי מולם, אך זה היה רק בגלל שאני לא הייתי טוב. אם אני מעמיד את עצמי טוב במגרש ואני רגוע ולא עצבני, אי אפשר לעצור אותי. יחד עם זאת, אי אפשר לבטל את השמירה הטובה והספורטיבית ששמרו עלי, אלון ירוחם ממכבי פ"ת ויורם בן־יעקב מהפועל ב"ש".

ולסיום, בלי מורו ורבו בכדורגל, ומי שגילה אותו – דוד שוייצר – סיני לא יכול: "ארון הוביד בני לה' צלחות. גם בעונה שעברה היו שחקנים טובים, אבל היה בלאגן גדול בקבוצה. בדרך החשיבה שלו הוא העמיד את הקבוצה על הרגליים. ההצלחה שלנו היא הרבה בזכותו, אבל הנוסחה היא משותפת: שוייצר, קונפורטי, שחקנים, הנהלה וכמובן אוהדים".

משה סיני

יו"ר שפירא: לא נביא שופטים מחו"ל

מאת טובי פולק

לא היה כל־כך קל להם, לשופטי הלאומית השנה. לא מעט בעיות, לא מעט טענות נשלחו לעברם. בתודעה הספורטיבית הקולקטיווית נותרה, כמובן, הפרשה הטרייה ביותר, זו של צבי שריד במשחק האליפות של הפועל ת"א – מכבי חיפה. היה אופסייד, לא היה אופסייד... פאסיבי, לא פאסיבי... הפרשה הטרייה השכיחה את קודמותיה. היו גם אחרות. היו גם שאמרו שהיתה זו עונה מוצלחת יחסית ללובשי השחורים.

ליו"ר איגוד השופטים, דני שפירא, יש הגדרה שממנה אפשר לצאת איכשהו אחרי העונה המורכבת: "זאת היתה עונה קשה וטובה, ורוב השופטים, בעיקר בליגות הבכירות, עמדו במשימתם בכבוד, ויותר מזה."

– היו טענות רבות מצד לא מעט קבוצות על בעיות שונות בשיבוץ שופטים למשחקים רגישים.

"ברוב המקרים לא היו טענות, וגם במקרים שהיו – התבררו רובן כלא מוצדקות. לאיגוד יש משבץ, ולי כיושב־ראש יש בו אמון מלא. עם זאת, כל שיבוץ עובר דרכי, ויש לי זכות וטו, שאני משתדל שלא להשתמש בו."

– במכבי חיפה, למשל, טענו נגד שיבוצו של צבי שריד לרוב משחקי ההכרעה...

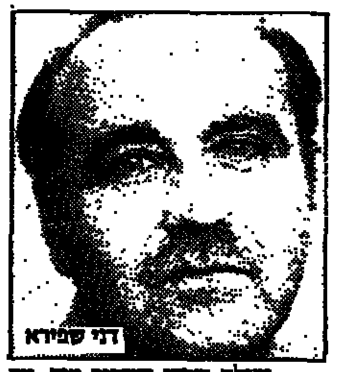
דני שפירא

"...וכולם שכחו ששריד היה, עד לאותן טעויות, השופט הבכיר שלנו. כולם רצו שישפוט אצלם. אחרי מקרה אחד או שניים, מעוררי מחלוקת – שריד פתאום לא מספיק טוב. ככה זה כשמפסידים: יש למי לבוא בטענות."

– היתה גם פרשת דיאמנט, אותו משחק פרוע ברבע הגמר במיית. אחר־כך ראינו אותו כקוון בגמר הגביע... יש אצלכם שכר ועונש?

"המקרה של דיאמנט היה עניין מאוד פרובלמטי. ההחלטה שלא לאפשר לו לשפוט בשבת את הפועל ת"א היתה בדיעבד נכונה. הוא היה בטראומה – והיה צריך זמן לצאת מזה. לגבי הצבתו כקוון בגמר – קורה מפעם לפעם שאנו מציבים שופט בכיר כקוון במשחקים חשובים. זה יכול רק להועיל, גם לאיש, וגם לעניין".

– משחק האליפות ופרשת שריד היו אקורד סיום צורם לעונה הנוכחית.

"אינני בטוח. כולם יצאו בעניין הזה מהפרופורציות המקובלות, כולל אישים פוליטיים בחיפה, שפשוט תפסו טרמפ על העגלה. גם אם טעה שריד (וכלל אינני בטוח שכך הוא), הרי שהסמכות בידיו, ואך ורק בידיו, וכל השאר הוא היסטוריה ומעט היסטריה..."

– ואולי צריך להביא למשחקים מכריעים שופטים מחו"ל?

"לדעתי – בשום פנים לא! בכלל, יש לא מעט צביעות מצד אלה שדורשים זאת היום. קראתי למשל את אותו פריד: אם הוא היה היום שופט פעיל, הוא היה מסכים לכך? – זה קישקוש גדול כל העניין הזה. יש לנו שופטים טובים, שיכולים לטעות. קורה."

– יש תרעומת גדולה על מסיקתה ההד־משמעית של הטלוויזיה, במסגרת "רגע־של־מחלוקת".

"זה באמת אחד הדברים הפחות הוגנים בכל טיפול התיקשורת במשחקים ובשיפוט. זה מערער לשופטים את הביטחון, מכניס אותם ללחץ, ומעמיד אותם בפני מצב בלתי אפשרי, להם אין סלואו־מושן, ארבע מצלמות וריפליי. התקבלה החלטה בהנהלת האיגוד לפיה תיעשה פנייה לוועד המנהל של רשות השידור, בבקשה להמנע מהניתוחים הללו שלאחר המוות. זה רק יועיל."

גם הפועל כפר־סבא, מקום 6, היתה סיפור של עונת 86/85

"בשר התותחים הפך ל...תותחים"

מאת איתן אורטסמן

"כאשר קבלתי על עצמי לאמן את הפועל כפר־סבא, כל מכרי מחוגי הכדורגל השתתפו באבלי ובצערי. כולם היו בטוחים שנרד ליגה, אבל מה שעשינו – מקום שישי – זו הפתעה", כך סיכם המאמן נסים בכר את העונה החולפת במסיבת סיום שנערכה לכדורגלני כפר־סבא.

לדעת בכר "הקבוצה יכלה להצליח יותר, אבל היא קצת נאיבית וספגה יותר מדי שערים". על הצפוי בעונה הבאה אמר המאמן: "זו תהיה יותר קשה, כי נצטרך לשחק אותה במגרש החדש והגדול". בכר העניק שני גביעים לבכירי שחקניו: הקשר מייקל יפה נבחר ככדורגלן המתקדם. "הוא שחקן מפתח שרואה את הכדורגל כדרך חיים" – אמר המאמן. המגן נח אינשטיין זכה בתואר הכדורגלן המצטיין, ולדעת בכר הוא המגן השמאלי הטוב בארץ. אינשטיין גמל למאמן במלים חמות: "קיבל תינוק וגידל אותו לתפארת".

עו"ד משה אביבי, יו"ר ההנהלה, ציין כי "מבחינה כספית העונה החולפת היתה אכזבה. הכשלון בגביע מול מכבי חדרה ומיעוט ההכנסות במשחקים הביתיים מול בית"ר ירושלים ומכבי חיפה, גרמו לנו הפסד של 70 עד 100 אלף דולר, כי כפר סבא לא הגיעה לגמר ושיחקה נגד בית"ר ירושלים כשזו יצאה מהמירוץ".

זאב בלפר, מזכיר מועצת פועלי כפר סבא, אמר, כי "לפני העונה חשש המאמן נסים בכר שהקבוצה תשמש בשר תותחים, אך מסתבר שהשחקנים היו תותחים בזכות עצמם".

כדורגל • ליגה לאומית

של הפועל ת"א

של מכבי חיפה

הרשימו אותי

הליגה הלאומית

הליגה הלאומית

יוסי (קרלוס) אדרי, קשר בית"ר נתניה:

הופתענו לגלות כמה חלשות רוב הקבוצות

מאת עמי כברי

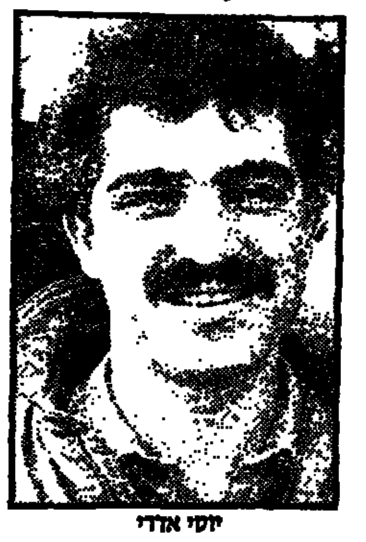

יוסי אדרי

מי שעקב אחרי הארצית השנה, אמר שהליגה הזאת היתה קטנה על בית"ר נתניה. הנתנייתים נהנו העונה מליגה אפורה ולא יציבה. הרבה לפני השריקה האחרונה ראו בבית"ר, שרק עלתה מהליגה השלישית, לאומית בעיניים. „בתחילת העונה, אחרי שעלינו מליגה א', קיווינו שנוכל להחזיק מעמד בליגה הארצית." – מספר יוסי „קרלוס" אדרי, קשר נתניה. „אמרו שזאת ליגה קשה. אבל אחרי מספר משחקים הופתענו לראות כמה חלשות מרבית הקבוצות בליגה. איפה נשמע שניסע למגרש רחוק וקשה כמו טבריה ונחזור עם שלוש נקודות?"

ההכנה של הקבוצה לליגה הארצית היתה צעד ראשון – מוצלח מאד, לדברי הנתנייתים – לקראת עליה ללאומית. על הפרוייקט הופקד שייע פייגנבוים (מדהים כמה אוהבים אותו בקבוצה) ואת ההצלחות הראשונות רשם לעצמו כוכב העבר של הפועל ת"א כבר אז. „היה לי ברור שמה שהספיק לליגה א' לא יספיק לארצית", מספר שייע. „היה חשוב לי לצרף לקבוצה שחקנים שיתאימו לה מקצועית וחברתית. הבאתי אנשים לפי צורך במילוי תפקידים בעייתיים. בשום אופן לא חשבתי לחזור על טעויות של מרבית המאמנים בארץ, שמביאים רכש עם שמות. "שייע צירף לקבוצה את מרדכי „פודי" חלפון ויוסי תשובה הותיקים. מקום חשוב בהיערכות של מאמן בית"ר תפס שוער אחר, ישראל פוגל. שייע: „יכולתי לנחש שישמרו לי על שלומי אדרי חזק. לכן, רציתי לצידו שחקן ותיק כמו פוגל, שישלים אותו בהתקפה. כשפוגל לקח את מלכות השערים, אחרי הפציעה של שלומי, ידעתי שהימרתי על האיש הנכון".

הפציעה של שלמה אדרי. כמה זרעה קרה סתמה הרגל ששבר החלוץ המוכשר בלוד, במחזור ה־24. בנתניה היו מי שחששו שזה הולך להיות סוף הסיפור. „זה היה שבוע שחור", מספר שייע פייגנבוים. „הפסדנו אותה שבת 1–0 ללוד. הקבוצה נכנסה להלם. שחקנים ראו את הרגל המעוותת וביקשו לצאת. אין לך מושג כמה קשה הם לקחו את זה. באמצע אותו שבוע הפסדנו לכפ"ס בגביע ובשבת שאחרי זה – הכח ניצחה אותנו בנתניה. אבל, השחקנים הבינו שמשהו הולך פה להתפקשש ותפסו את עצמם. כמו קבוצה גדולה יצאנו מזה בנצחון ברמלה (1–3)."

בדרך ללאומית לא שוכחת הבית"רית הקטנה (בנתניה) להצטייד בכרטיס ביקור וזה הסיפור הבא: באמצע העונה גברה בית"ר נתניה על מכבי חיפה 3–4 במשחק אימון. בסיום סיפרו עיתונאים ששלמה שרף אמר: „החבר'ה האלה מזכירים לי אותנו בסגנון המשחק שלהם. הייתי שמח לראות חבורה כזאת בלאומית". אם יש כיסוי לדברי שרף, נתניה עשויה להיות ער־לה ברוכה הבאה.

מאיר יחזקאל, קשר בית"ר ת"א:

„זו העלייה האחרונה"

מאת אלכס פרלסמן

מאיר יחזקאל

שום מז"ל וזיו עדיין לא הציע לו לכתוב את „ספר העליות והירידות" של בית"ר תל־אביב. אבל קשרה הוותיק של הקבוצה, מאיר („מיורה") יחזקאל, חש כי בחודש שעבר נחתם פרק מיוחד בקבוצת המנורה. „זו העלייה האחרונה שלנו לליגה הלאומית – כי יותר לא נרד לארצית. נפסיק להיות 'קבוצת נדנדה'. סוף סוף, כמו שאומרים אחרי אלפיים שנה, יש לנו מועדון יפהפה, שנבנה השנה עם מגרש האימונים בהדר־יוסף. בית אמיתי, שנעים להיות בו, עם חדר כושר, חדר טלוויזיה, וידאו וכל מה שכדורגלן יכול לבקש. אני מאמין שבבית"ר לא יחזרו על שגיאות העבר, ולא יקנו שחקנים בטונות, אלא יתחילו להתבסס יותר ויותר על שחקני הנוער שלנו. ואז נוכל להיות אימפריה בכדורגל הישראלי".

11 שנים לובש שחקן מרכז השדה הטכני את מדי הקבוצה הבוגרת של בית"ר ת"א. לא באחת מהן הוא חבש את ספסל המחליפים בתדירות גבוהה. העונה היתה לו עדינה. הפך כדורגלן מפתח, במיוחד מאז נטל המאמן אריה רדלר את שרביט האימון, בשלהי הסיבוב הראשון. רדלר, כמו גם יו"ר המחלקה דוד לויאן, וחבר ההנהלה המסור שאול מנשה, נותנים ב„מיורה" אמון בלתי מסוייג, והוא לא איכזב אותם. אבל אופיו הצנוע גורם לו לבקש להסיט את הזרקורים לעבר שחקנים אחרים בקבוצה.

„לקראת סיום הסיבוב הראשון הצטרפו אלינו שלושה שחקנים ששינו את הקבוצה בצורה משמעותית. ברוך ידיד ויוסי מזרחי חיזקו את ההגנה, יוסי שמריה הוסיף המון כוח להתקפה. הבלם האחורי רוני צמת היה בסיבוב השני ממש אגדה, וגם הבקיע שערים חשובים. כל אלה הפכו אותנו לקבוצה שהציגה את המשחקים הטובים ביותר בליגה הארצית. אבל אני מוריד את הכובע גם בפני בית"ר נתניה, ששמרה על ממוצע גבוה, והוכיחה כי כדורגל התקפי הוא השיטה הטובה ביותר" – שח יחזקאל. עם זאת, הוא מודה כי כללית, היתה זו עונה קלה למועמדות לעלייה. „היו הרבה מאד קבוצות חלשות בליגה. לעומת זאת, לא היו קבוצות עם שמות, כמו מכבי חיפה, בני יהודה, בית"ר ירושלים, הפועל פ"ת, הפועל כפר־סבא והפועל חיפה, שנכלו לעבר בארצית. ובניגוד לעבר, לא היו השנה קבוצות עם 'ביציות מפחדה'."

יחזקאל אינו יכול שלא לייחס את המשפט האחרון בסיכום העונה שלו לנושא הגיבוש הקבוצתי בבית"ר ת"א. „בחיים לא שמו אצלנו דגש על גיבוש כפי שהיה השנה. לויאן לקח אותנו כל שבוע למסעדה, ונתן לנו הרגשה שאנחנו משפחה, ולא רק קבוצת כדורגל. הלוואי שמצב זה ימשך בבית"ר ת"א גם בעתיד".

יעקב בנודיס, שוער הפועל לוד:

„עליה בעזרת...משבר"

מאת חיים אבן

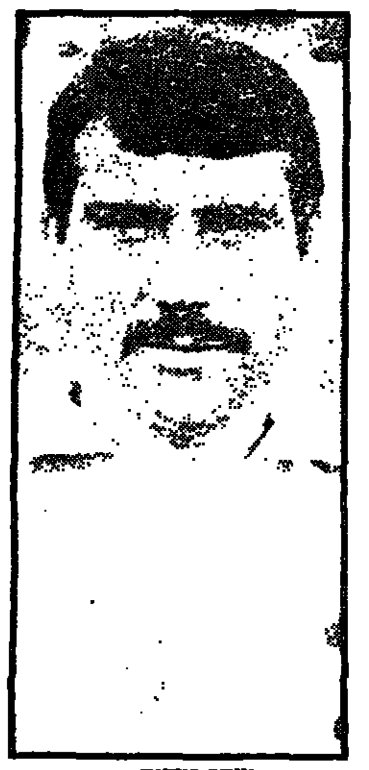

יעקב בנודיס

משאבים רבים הושקעו העונה בקבוצת הפועל לוד, בעיקר ברכש מאסיבי שנועד להבטיח את שובה המהיר של הקבוצה לליגה הלאומית. אולם רכש בא ורכש הולך ו„הסמל המסחרי" של המועדון הלודאי היה ונשאר שלושת האחים בנודים – הבסיס המוצק של הקבוצה.

הנה למשל, פציעה קשה של הקשר האנרגטי אורי בנודיס קטעה המשך הופעות מוצלח בקבוצה. בהעדרו ניסו קברניטי לוד למלא את החלל שהותיר בשחקני רכש. אולם אורי בנודיס היה ונשאר „המנוע" הלודאי ומספר מחזורים לפני סיום הליגה, כאשר חל כתף במעמדה של הקבוצה בצמרת הטבלה ובעורף עוד נשפו קבוצות שנאבקו על זכות העלייה, נקרא הבנימין של משפחת בנודיס לדגל האורי לא איכזב. יחד עם עוד „סוס ותיק" (בן ממס) שנקרא ממיטת חוליו, ובשיתוף פעולה פורה של יתר השחקנים, הם עשו זאת.

רבים קיטרגו על העובדה שלוד עלתה ללאומית בשל חולשת יריבותיה ולא בגלל יכולת מעולה. קפטן הקבוצה והשוער המצטיין, יעקב בנודיס, שולל קביעה זו מכל וכל: „עובדה היא שספגנו את מספר השערים הנמוך בליגה, זכינו ב־14 נצחונות וברוב המשחקים שיחקנו ללא ארבעה שחקני מפתח פצועים (אורי בנודיס, בן־ממס, הלל וברדוגו). נקלענו למשבר שכל קבוצה אחרת היתה נשברת בנקל ממנו, אך למרות הכל התעלינו והעפלנו לליגה הלאומית".

אגב, יעקב, הפנדליסט הקבוע של הקבוצה, לא הבקיע העונה ולו שער בודד מנקודת ה־11 מטר. הסיבה: הקפטן הלודאי גילה לויאליות לחברו, בני סמדג'ה, שהתמודד על תואר מלך השערים, והעביר לו את זכות הבעיטה כדי שיזכה בתואר הנכסף, וכך גם בלסה דמותו כמנהיג. מי שכן הבקיע היה המגן המסור, יצחק לבית בנודיס, הממעט להעדר ממשחקים והעונה הבקיע שער בכורה בחייו...

למרות „האחדות המשפחתית", יש לבני משפחת בנודיס חוק ברזל על המגרש. איש אינו מפרגן לאחיו יותר מלשחקן אחר ולא פעם הפליא הקפטן יעקב בגערותיו על יתר אחיו.

הדעה המאחדת את שלושת האחים הינה תרומתה המכרעת של הנהלת הקבוצה להישג העצום, כפי שמגדיר זאת אורי: „ההנהלה היתה האבא והאמא של הקבוצה". ומלים חמות יש להם גם לקשר המסור ישראל בן־ממס שהסתכן רבות ושב לשדה המגרש למרות איסור רופאיו.

הליגה הארצית
(הסיבוב הראשון)

.1	בית"ר נתניה	15	8	7	0	12–26	31
.2	בית"ר רמלה	15	7	5	3	10–17	26
.3	בית"ר ת"א	15	8	2	5	15–21	26
.4	מכבי עמידר	15	6	8	1	9–15	26
.5	הפועל לוד	15	7	4	4	13–18	25
.6	הכח ר"ג	15	7	2	6	19–16	23
.7	הפועל חולון	15	6	4	5	14–15	22
.8	הפועל טבריה	15	6	4	5	17–17	22
.9	הפועל ר"ג	15	6	3	6	16–19	21
.10	הפועל חדרה	15	5	5	5	13–16	20
.11	רמת־השרון	15	3	8	4	24–19	17
.12	הפועל עכו	15	3	7	5	13–13	16
.13	מרמורק	15	3	6	6	19–14	15
.14	הפועל יהוד	15	2	5	8	15– 7	11
.15	בית־שמש	15	1	6	8	25–11	9
.16	בית"ר חיפה	15	0	8	7	19– 9	8

הליגה הארצית
(הסיבוב השני)

.1	בית"ר ת"א	15	8	5	2	12–33	29
.2	בית"ר נתניה	15	9	1	5	17–28	28
.3	מרמורק	15	8	2	5	17–22	26
.4	הפועל לוד	15	6	7	2	13–17	25
.5	הפועל חולון	15	7	4	4	19–20	25
.6	הפועל יהוד	15	6	6	3	14–25	24
.7	הפועל עכו	15	7	3	5	18–23	24
.8	הפועל חדרה	15	7	3	5	19–19	24
.9	הפועל טבריה	15	6	4	5	17–18	22
.10	רמת־השרון	15	5	3	7	13–13	18
.11	מכבי עמידר	15	5	3	7	23–11	18
.12	הפועל ר"ג	15	4	4	7	19–16	16
.13	בית־שמש	15	4	3	8	22–12	15
.14	הכח ר"ג	15	3	4	8	15– 6	13
.15	בית"ר רמלה	15	1	9	5	17–10	12
.16	בית"ר חיפה	15	2	3	10	29–11	9

הליגה הארצית
(טבלה סופית)

.1	בית"ר נתניה	30	17	8	5	29–54	59
.2	בית"ר ת"א	30	16	7	7	27–54	55
.3	הפועל לוד	30	13	11	6	25–35	50
.4	הפועל חולון	30	13	8	9	33–35	47
.5	הפועל חדרה	30	12	8	10	32–35	44
.6	הפועל טבריה	30	12	8	10	35–35	44
.7	מכבי עמידר	30	11	11	8	31–25	44
.8	מרמורק	30	11	8	11	36–36	41
.9	הפועל עכו	30	10	10	10	31–36	40
.10	בית"ר רמלה	30	8	14	8	26–26	38
.11	הפועל ר"ג	30	10	7	13	35–35	37
.12	הכח ר"ג	30	10	6	14	34–22	36
.13	הפועל יהוד	30	8	11	11	29–32	35
.14	רמת־השרון	30	8	11	11	37–32	35
.15	בית־שמש	30	5	9	16	47–23	24
.16	בית"ר חיפה	30	2	11	17	48–20	17

המתמידים

בית"ר נתניה – מרדכי חלפון; חיים לוי; אשר סאסי.
בית"ר ת"א – רוני צמת.
הפועל לוד – עמוס ברטר; יצחק נעמן; בני סמדג'ה.
„צפרירים" חולון – משה טליאס; מאיר יעקובי.
הפועל חדרה – זיו שפירא; רונן שפירא.
הפועל טבריה – משה אוזלאי; עופר דן.
הפועל מרמורק – ירון טמיר; אלון צדוק.
הפועל עכו – צדוק אברהמי; שמעון ועקנין; דוד חלפון.
בית"ר רמלה – אריה אריאל; אלי לוי.
הפועל ר"ג – שולי גילרדי.
הכח ר"ג – דוד מאיר.
הפועל יהוד – יהודה דוקאש.
רמת־השרון – צבי צמח.
בית־שמש – עמוס מימון.

בית"ר נתניה – מי הוא מי

בין־לאומיים: 2, פוגל – 5; חלפון – 1.
שותפו: 25 (משה גבאי הלך ללוד, סמי בניטה הלך להפועל דימונה, לעומת זאת נרכש קובי מיכה משורות הכח רמת־גן).
הובקעו: 54 שערים, פוגל – 17; שלומי אדרי – 12; חלפון וחיים לוי – 5; יוסי אדרי וסאסי – 3; גבאי וקובי מיכה – 2; רמי יצחק, מכלוף ותשובה – 1. שני שערי זכות, שהבקיעו אילן גוילי ויחיאל סאלם – היו עצמיים.
המבוגר מכולם: ישראל פוגל, יליד 2/4/49
הצעיר מכולם: זאב שטולורג, יליד 21/8/64

כאב להם העונה

בית"ר נתניה – שלומי אדרי (פציעה קשה); יוסי תשובה.
בית"ר ת"א – מאיר חנוכה.
הפועל לוד – אורי בנודיס (פציעה קשה); ישראל בן־ממס; יובל ברדוגו; יעקב הלל (פציעה קשה).
„צפרירים" חולון – בני דמתי (פציעה קשה).
הפועל חדרה – עופר סטולרו.
הפועל ר"ג – יובל נעים.
בית"ר רמלה – אבי אייזנברג.
רמת־השרון – ג'קי דהאן; רוני לוי (פציעה קשה).

מחצית הקבוצות החליפו מאמנים

בליגה הארצית היו 8 חילופי משמרות כאשר בית"ר חיפה ובית־שמש, שירדו לליגה א', החליפו אפילו פעמיים. אבל לציון מיוחד ראויים אליעזר שפיגל (מאמן־החירום של מרמורק) ושמואל פרלמן, שהצליח להציל את הכח בדקה ה־90.
בית"ר ת"א – אריה רדלר במקום ליאון קונסטנטינובסקי.
„צפרירים" חולון – מאיר גמני במקום אריה רדלר.
הפועל מרמורק – אליעזר שפיגל במקום יורם אורנשטיין.
הפועל רמת־גן – אמיר קופלר במקום יצחק ויסוקר.
הכח רמת־גן – שמואל פרלמן במקום אשר מסיקה.
הפועל יהוד – יצחק ויסוקר במקום יצחק אנגלנדר.
בית־שמש – צבי סיגל במקום ויקטור לוי שהחליף את ... צבי סיגל.
בית"ר חיפה – יצחק נגל במקום ערן קליק שהחליף את אהרן כהן.

עונה פרועה בארצית – 38 הרחקות

4 הרחקות נרשמו לחובת קבוצות בית"ר חיפה, רמת־השרון, יהוד ו„צפרירים" חולון, ששחקנה בני דמתי – יחד עם עופר רווה (עכו) ומרדכי בן־עמי מבית"ר חיפה – הורחקו פעמיים במשך העונה, שהיתה מן הפרועות בתולדות הליגה הארצית (שבמהלכה נרשמו 38 הרחקות, לרבות משחקי הגביע וגביע הטוטו).

תוצאה של משחק אחד, שלא הגיע לסיומו החוקי – נקבעה על־גבי השולחן הירוק: „צפרירים" חולון – הכח 2־0.

אינטרטוטו

ברוך ממן, בבית־החולים רמב"ם בחיפה, מתאושש לאחר שעבר ניתוח שבר. לצידו: רעייתו (במרכז), האחות מיכל (משמאל) וקרובי משפחה
צילם: שלמה מוסקוביץ'

הצעירים הוכיחו שיש עתיד

12 אלף צופים חזו במפגש האינטרטוטו בין צעירי האלופה הפועל ת"א לצעירי סגניתה מכבי חיפה, שהסתיים בתוצאה 2–2

מאת יונתן הללי

12 אלף צופים, משטח כדורגל טוב ומטופח, דגלים, צעיפים, רעשנים ותצוגות היו בהחלט תופעה יוצאת דופן בכל שאמורים הדברים במשחקי האינטרטוטו. לאוהדי מכבי חיפה אין הדבר כנראה משנה, אינטרטוטו, ליגה או גביע, האוהדים הירוקים אינם נוטשים את אליליהם ואתמול אירחו את האלופה הפועל ת"א והשתיים נפרדו בתיקו 2–2.

יאמר מיד – אותם אוהדים שביכו עד לפני ימים את אובדן התואר, ממש בדקות הסיום של משחקי הליגה, ראויים לכל המחמאות. הם ויתרו על טיול בחיק המשפחה, באו והתמקמו ביציעי היכל הכדורגל בקרית אליעזר, עודדו חיו ונשמו כל דקה מהמפגש, שלמרות שאין מייחסים לו חשיבות מרובה, עבורם כפי הנראה אין זה משנה. גם העובדה שעשרות שוטרים עמדו ובדקו כל אחד מהנכנסים לאיצטדיון, לא פגע באוירה הטובה.

שתי הקבוצות, מכבי חיפה והפועל ת"א, התיצבו למשחק כשבהרכבם נכללים שמות לא מוכרים אך בהחלט שמות מבטיחים בעתיד. תצוגת הכדורגל שנתנה החבורה הצעירה הן מחיפה והן מת"א יש בה כדי להעניק זריקת עידוד לעתיד של שתי הקבוצות גם יחד.

ת"א פתחה את המשחק בסערה וכבר בחלוף תשע דקות היה זה תמיד לינהרט, שהצליח להערים על הגנת חיפה, שקפאה על מקומה כשסברה כי לינהרט נלכד בנבדל, אך האחרון בקור רוח ראוי לציון המשיך לעבר היעד, חלף על פני השוער אשר בלולו ומקרוב גלגל לרשת המשופה כדי להעלות את קבוצתו ליתרון 1–0.

חיפה, שדי לה בעוגמת הנפש שגרמה לאוהדיה רק לפני שבוע, לא ויתרה ובדקה ה־26 הצליח צדוק מלכה, המנוסה מבין חבריו לחוד, לנגוח פנימה כדור שהגביה לעברו ירון גבעול.

פתיחת המחצית השניה מצאה את שתי הקבוצות צרות זו על שערה של זו. דקה 50 היה זה איתי מרדכי, הבולט מבין חבריו שבעט כדור חזק אך זה נהדף ממש מפי השער. שבע דקות מאוחר יותר הצליח בקושי רב רפי אוסמו הגדול להרחיק כדור מקו שערו, כדור שנבעט על ידי לינהרט. אותו לינהרט לא ויתר ובדקה ה־68 ניצל מבוכה בהגנת חיפה, כשמ־18 מטר הניף רגלו ואת הכדור שנורה ממנה נאלץ בלולו לאסוף מתוך שערו.

היתרון השני של ת"א זכה לתגובה חיפנית מהירה (69). איתי מרדכי הגביה משמאל ועופר מזרחי נגח לרשת כדי לקבוע את תוצאת המשחק 2–2.

שפט היטב אריה פרוסט, שנעזר בצמד הקוונים אבשלום כהן ובני כהן.

אתמול, במשחקי מבחן לעליה לליגה ב':

דרום: אופקים – מבשרת־ציון 1–1, כפר־יונה – בית"ר פרדס־כץ 1–3, מכבי בת־ים – קרית־מלאכי 1–4.

צפון: בית"ר פרדס־חנה – בני רבוריה 1–1, צופי חיפה – גבעת הרקפות 2–2, הפועל צפת – בני סכנין 2–1. (עמי כברי)

זאהי ארמלי „על הכוונת" של הפועל ת"א

מאת מאיר ריפמן

הגם שכבשה בעונה שהסתיימה את המספר הרב ביותר של שערים בליגה הלאומית (52), מחפשים בהפועל ת"א חלוץ בעל שיעור קומה. השם שהועלה „על הכוונת" בשבוע שעבר, יישמע אולי מפתיע: זהו חלוץ מכבי חיפה, זאהי ארמלי.

ההחלטה לצרף לקבוצה חלוץ בכיר, נפלה בהפועל ת"א לנוכח אוזלת רגלם של ארבעת חלוצי הקבוצה שכבשו יחדיו 14 שערים, לפי החלוקה הבאה: שבתאי לוי (5), אלי יאני (4), גיל לנדאו (3) ושלום אביטן (2).

לפני שלושה שבועות הצהיר זאהי ארמלי שהוא רוצה לעזוב את הקבוצה, מה גם וחוזהו בקבוצה מסתיים. נודע כי פרקליטו של ארמלי, כבר בא בדברים עם גורם בלתי רישמי בהפועל ת"א, שהינו מקורב לגורמים הבכירים והמוסמכים בהפועל ת"א.

המאמן דוד שוייצר הוא תומך נלהב בעיסקה, אם אכן ניתן יהיה להוציא אותה אל הפועל. אגב ארמלי למי ששכח, נבחן והתאמן בהפועל ת"א לפני שהצטרף למכבי חיפה לפני ארבע שנים, וכבר אז ראה בו שוייצר חלוץ פורה.

גורם בכיר בהפועל ת"א כבר אישר: „אם רכישתו של ארמלי, תעלה לנו כמו שעלה לנו אלי יאני, הרי שאנו מוכנים ללכת על זה". מדובר בהשאלתו של יאני מהפועל כפ"ס, הכוללת גם את השכר שקיבל, בסכום כולל של כ־60 אלף דולר.

דרור בר־נור יאמן את מכבי פ"ת

מאת אלי קמיר

דרור בר־נור, מי שאימן בשלוש השנים האחרונות את הפועל פ"ת, „עובר את הכביש" ובעונה הקרובה יאמן את היריבה העירונית – מכבי. המו"מ בין בר־נור לאנשי מכבי נמשך זמן רב, וביום חמישי בשבוע שעבר, נערכה הפגישה האחרונה בה נכחו נחמן מגרל, שמואל ישעו, נחום במר ודרור בר־נור. במהלך הפגישה הגיעו הצדדים לידי סיכום סופי. „אני מקווה שההנהלה המלאה תאשר מחר את המינוי. אני רוצה מאוד את דרור ונראה לי שכולם מסכימים שהבחירה מוצלחת", אמר אתמול יו"ר מכבי פ"ת נחמן מגרל.

★ מחר תתקיים ככל הנראה פגישה בין נציגי מכבי הפועל פ"ת, בה תידון ההצעה לקיים בעונה הבאה משחקים משותפים במטרה להגדיל את ההכנסות.

קשטן ימשיך בבית"ר י־ם

מאת דב בראל

דרור קשטן ישמש גם בעונה הבאה מאמנה של מחזיקת הגביע בית"ר ירושלים, סיכום עקרוני על כך הושג אתמול בינו לבין היו"ר החדש, עו"ד רוני בראון.

על־פי הסיכום שהושג בין הצדדים תופיע בשנה הבאה בית"ר ירושלים בכל משחקיה הביתיים מחוץ לבירה. דרור קשטן הסכים לדרישה זו של עו"ד רוני בראון וזאת משום מצבה הכספי הקשה של האגודה. המגמה היא לעבור לאיצטדיון גדול באזור השפלה שבו יהיה אפשר להגדיל את הכנסות הקבוצה בצורה ניכרת.

בסוף השבוע מונה רשמית עורך־דין בראון לישב ראש אגודת בית"ר ירושלים על־ידי ועד תנועת החרות בבירה בראשותו של רובי ריבלין.

שנהר נשאר במכבי ת"א

מאת אלכס פרלסמן

כדורגלני מכבי ת"א התבשרו שלשום כי המאמן שמעון שנהר ידריך את הקבוצה גם בעונת המשחקים הקרובה. יו"ר המחלקה, גדעון בריקמן, הודיע על כך רשמית במהלך ארוחת צהריים חגיגית שהתקיימה באולמי „גן אורנים, לציון סיום העונה. „קפטן" מכבי ת"א, הבלם האחורי אבי כהן, קיבל מההנהלה גביע, לזכייתו בתואר הכדורגלן המצטיין של הקבוצה. כן נמסרו גביעים ל„מלך השערים" של הקבוצה, מוטי איוניר, ולתגלית ארז לולו. קשר הרכש משה גריאני קיבל גביע מיוחד, לציון השתלבותו יוצאת הדופן.

המאמן שמעון שנהר, הבהיר כי יקבע את הסגל לעונה הבאה רק לאחר שיחות אישיות עם השחקנים.

אדיר שמיר בכפר־סבא

★ השוער אדיר שמיר סיכם בסוף השבוע עם הפועל כ"ס לעונת המשחקים הבאה. בעונה שעברה שיחק שמיר, שהוא שחקן עם כרטיס ליגה חופשי, במכבי שעריים. ★ הפועל לוד פנתה ביום שישי למאמן צבי רוזן בהצעה לאמנה בעונה הקרובה. סוכם כי תהיה פגישה נוספת בין שני הצדדים. רוזן ממתין לתשובה ממכבי יבנה שגם הגישה לו הצעה לעונה הבאה, אך ממתינה שיקצץ בדרישותיו. ★ המאמן דרור קשטן יצא הקיץ להשתלמות בקבוצה האיטלקית פ. צ. רומא. את ההמנה אירגן לקשטן ד"ר אהרון מרנק הנמצא עם הקבוצה האיטלקית למעלה מחצי שנה, במסגרת השתלמות ברפואה ספורטיבית, בשנת השבתון שלו.

הבלם הבינלאומי נסים ברדה, עזב את מכבי נתניה, הגם שהוא חתום בקבוצה על חוזה לעונה נוספת. ההחלטה על הפרידה – אחרי שנה – היא הדדית ומשותפת לשני הצדדים.

הפרידה ממכבי נתניה, לא תותיר את ברדה מחוסר עבודה, שכן, שלוש קבוצות מהליגה הלאומית מעוניינות בשרותיו לעונה הבאה: מכבי פתח־תקוה, בני־יהודה, ובית"ר תל־אביב.

★ טורניר הכדורגל המסורתי, לציון 39 שנים למועדון הנוער הגדנ"ע בשכונת שפירא בת"א, נערך אתמול ובו זכו כדורגלני שנתון 66, שניצחו את הכדורגלנים הצעירים של היום, בתוצאה 1–0 משערו של משה („קישוי") רומנו. כמצטייני הטורניר נבחרו משה רומנו ודני מנו. את משחק הגמר שפט צבי שריר לעיני 1200 צופים.

★ חלוץ הפועל חיפה, רונן רוקמן, מצוי בימים אלו על הכוונת של מכבי חיפה, לא מן הנמנע כי רוקמן ישולב במחנה האימונים של הקבוצה באמצע חודש אוגוסט. רוקמן מועמד למכירה בהפועל חיפה. גם הקשר של הפועל ירושלים, מישל דיין ברשימת המועמדים להצטרף בעונה הבאה למכבי חיפה. המאמן שרף כבר העביר להנהלת קבוצתו מסר ברור לקראת העונה הבאה: „דרוש ריענון וחילופי משמרות מהותיים בקבוצה".

יונתן הללי

★ גמר גביע הנוער בין הפועל ת"א לבין מחזיקת הגביע הפועל באר־שבע, יתקיים לבסוף ביום רביעי השבוע באיצטדיון רמת־גן. זוהי הדחייה השלישית במועד המשחק, שבמקור אמור היה להתקיים ביום שלישי לפני גמר הבוגרים. הוא בוטל בשל ביקורה של ראש ממשלת אנגליה ברמת־גן.

במשחק השלמה שנותר בליגה לנוער גברה אתמול הפועל ת"א 4–1 להפועל ר"ג. כבשו לר"ג: אלי ברנתום (3) והרוץ בישון. לתל־אביב: רונן פריימן.

שיא עולם בקפיצה לגובה

שיא עולם חדש בקפיצה לגובה לנשים קבעה הבולגריה סטפקה קוסטאדינובה (21), כשניתרה ל־2.08 מ' – בס"מ טוב מהשיא הקודם של בת ארצה לודמילה אנדונובה (2.07) מלפני שנתיים.

★ נהג מכוניות המירוץ השוייצרי מארק סורר נפצע קשה ונהג המשנה שלו מייקל ויידר נהרג, כשאיבדו שליטתם על מכונית ה„פורד 200 ס.ר." שלהם שהתנגשה בעץ במהלך מירוץ גרנד פרי במערב גרמניה.

★ קבוצת הכדור מים של הפועל גבעת חיים זכתה אמש באליפות הסיבוב הראשון בליגה הלאומית לאחר שניצחה בשני מחזורים שהיו בסוף השבוע. גבעת חיים ניצחה את קרית טבעון 12 – 10 כשבשורותיה בולט טל סנונית שחזר בשבוע שעבר מאיטליה והבקיע 5 שערים, ועופר פרידמן עם 3 שערים. אתמול ניצחה גבעת חיים את מכבי קרית אונו 6 – 2. טל סנונית הצטיין גם אתמול כשהבקיע שני שערים. תוצאות נוספות: מכבי קרית אונו – הפועל גוש זבולון 14 – 11. הפועל פתח־תקוה 19 – 10.

נטלו מזכרות באלפי דולר

מאת מאיר ריפמן

שמחת הנצחון של הזכייה באליפות, שהיתה בשבת האחרונה באיצטדיון „בלומפילד" ביפו, הסבה לאלופה החדשה, הפועל ת"א, נזק כספי כבד של אלפי דולרים, שגרמו אותם האוהדים המשולהבים.

מאות אוהדים מתוך האלפים שפרצו בסיום המשחק בשבת, לכר הדשא ב„בלומפילד", הצליחו גם לחדור לתוך חדרי ההלבשה, כדי להתחכך עם האלופים. בהזדמנות זו, ותוך שכרון חושים, לקחו אוהדים מכל הבא ליד – „למזכרת". בבדיקת ציוד וספירת מלאי, שערך אתמול מנהל הפועל ת"א, דב גלעד, בחדר ההלבשה, התברר שכמעט ולא נשאר ציוד...

אותם אוהדים לקחו 30 זוגות(!) נעלי כדורגל; סט מלא (20) של בגדי הייצוג למשחקים; סט מלא של כל החולצות והמכנסיים של המשחק; 25 טרנינגים של אימונים; 10 כדורי רגל; מגבות, חולצות וגם כפפות של שוער... הנזק הכללי של אובדן ציוד זה מוערך בסכום של כ־10,000 דולר.

כל הציוד היה מבוטח, ועכשיו מתכוונים בהפועל ת"א, לפנות לחברת הביטוח, כדי שזו תפצה אותה על כל הנזקים שנגרמו לה.

קרני ניצח במירוץ גליל־ים

יאיר קרני מהפועל עמק חפר ניצח אתמול במירוץ גליל־ים לאחר שעבר עשרה קילומטר בזמן של 31.30 דקות.

★ שחייני הפועל חולון זכו אתמול בגביע האביב, בסיומה של תחרות בה השתתפו כ־200 שחיינים בקיבוץ גבולות, במסגרת ההכנות של שחייני ישראל לתחרות שמונה האומות שתהיה בחודש הבא בארץ. המנצחים צברו 266 נקודות לפני הפועל ימק"א ירושלים 250 נקודות, והפועל עוד 158 נקודות. בין התוצאות הבולטות: גברים 400 חופשי יהוד וייס, הפועל בני שמעון 4:08.52 דקות. ב־200 מטר חזה – אלון כהן מכבי ירושלים 2:44.05 דקות.

נשים: רוית שלו מהפועל עוד ניצחה בשלושה משחים. ב־50 מטר חופשי – 29.98 שניות, ב־200 מטר גב – 2:38.10 דקות וב־200 מעורב אישי – 2:49.36 דקות. ב־400 מטר חופשי זכתה דפנה קול בני שמעון – 5:01.77 דקות. בגילאי 15 הצטיינה יעל קוסוביצקי מהפועל ימק"א ירושלים

★ אילן נקש מהפועל גבעתיים ניצח אתמול בתחרות ארצית בהטל קשת לאחר שצבר 1218 נקודות. מבין הנוער קבע גיורא ליפשיץ מהפועל ירושלים שיא לאומי חדש 1144 נקודות.

★ עמוס גרי מהפועל נצרת עילית ניצח אתמול במירוץ גביע המדינה באופניים לאחר שעבר 130 קילומטר באיזור ירושלים ורמלה בזמן 3:55.29 שעות, בהקדימו את יאיר גרנות מהפועל חיפה ועבד אל־חטיב מהפועל נצרת עילית. בין הנוער ניצח דוד צרמן מאגודת הרוכבים.

★ אריה רוזנטל מאגודת גלגלי העץ בגבעתיים ניצח אתמול במירוץ אופניים שהיה באיזור רמלה לאחר שעבר 35 קילומטר בזמן 1:04.18 שעה.

★ טניסאי הפועל ת"א ביססו בסוף השבוע את מעמדם בצמרת הליגה הלאומית לאחר שזכו בשני נצחונות. הם גברו על מכבי נתניה 4–2 ועל מכבי ת"א 4–2. יתר התוצאות: מכבי צפון ב' – מועדון הכרמל 4–2. אס"א ת"א – מכבי צפון ב' 4–2. מכבי צפון א' – אס"א 4–2. מכבי נתניה – מועדון הכרמל 3–3. הפועל צהלה – מכבי צפון א' 3–3. הפועל צהלה – מכבי ת"א 3–3.

עצמאות בסגנון ישראלי

מאמן האתלטיקה הישראלי הוותיק אברהם גרין, זכה באחרונה לשבחים רבים על חלקו בתיכנון הספורטיבי של איצטדיון האתלטיקה המפואר „העצמאות", שהוקם בדרום־אפריקה. במכתב אותו שיגר לגרין המזכיר הכללי של התאחדות האתלטיקה הבינלאומית, ג'ון הולט, נאמר כי עיצוב המושבים במתקן הינו מקורי ביותר וכך גם התאורה. בתמונה: גרין על רקע האיצטדיון.

חיים ולוטיקמן, שהיה הקפטן (הזמני) של נבחרת הכדורסל בבלגיה:

שרף הוליך אותי שולל

מאת ברוריה ביגמן

„הגעתי למסקנה שכל עוד צבי שרף מאמן את נבחרת ישראל בכדורסל – אני לא אשחק בה. יש לי הרבה מאד נגדו מבחינה רגשית. אחרי התלבטות ארוכה החלטתי לפרוש מהנבחרת. אני רק מקווה שהוא יסיים את תפקידו מהר, ואוכל לחזור ללבוש את המדים הלאומיים", אמר בסוף השבוע חיים ולוטיקמן (29), שהיה הקפטן הזמני של הנבחרת באליפות אירופה דרגה ב' בבלגיה (בה קלע 99 נקודות בתשעה משחקים), ומאחוריו 85 הופעות בין־ארציות והשתתפות בשלוש אליפויות אירופה: בצ'כיה, צרפת וגרמניה.

הוא ממשיך: „הגיעו מים עד נפש. אני מרגיש ששרף הוליך אותי שולל. הוא ניסה לפגוע בי בצורה שיטתית והיכה בי מתחת לחגורה. הוא נתן לכולם הרגשה שהוא בסדר ואני הבעייתי. משהו בי מפריע לו, ואני לא יודע מה. הוא הזמין אותי לנבחרת בגלל לחצים רבים שהופעלו עליו. פשוט, כדי לסתום חור בנבחרת. אני מודה: הייתי נאיבי בכך שהאמנתי לו שהוא פותח עימי דף חדש.

אני רק יכול להוכיח לו שבעבר אמר לי שמאמנים אחרים קיפחו אותי ולא נתנו לי למצות את עצמי. הוא העלה אצלי את רמת הציפיות, ולאכזבתי שוחקתי אצלו הרבה פחות דקות מאשר אצל מאמנים בעבר, למרות שהייתי בכושר טוב. ידידים אמרו לי: חיים, בשביל מה אתה צריך לחזור לנבחרת...לנגד עיני עמדה הנבחרת ולא צבי שרף. עכשיו במבט לאחור אני מצטער שלא פרשתי ממנה אחרי שני אימונים בתקופת ההכנה לטורניר בבלגיה.

במהלך הטורניר לא נתתי לאיש פתחון פה. ישבתי על הספסל ונשכתי שפתיים. גם כששחקתי הרגשתי שהוא לא רוצה בהצלחתי. לפחות בשלושה משחקים נגד פולין רומניה ופינלנד שיחקתי טוב מאד ואני לא יודע איך הנבחרת היתה נראית בלעדי.

הייתי קפטן, אבל הוא היה הכי רחוק ממני, למרות שהדבר צריך היה להיות אחרת. הוא התעלם ממני. בין הטובים לא הייתי קיים, ובין החלשים – לפעמים. לא שמעתי ממנו מילת עזרה או מילת עידוד. השחקנים נתנו לי את הכח להיות רציני ולשחק את המשחק כאילו שהיה בינינו אידיליה. הייתי על סף התפרצות אבל החזקתי את עצמי.

בעצם החלטתי לפרוש מהנבחרת פתרתי לו הרבה בעיות. הוא לא צריך עכשיו להתלבט אם להזמין אותי או לא. אני שמח שעזרתי לנבחרת לחזור לאליפות אירופה דרגה א'. אני מאחל לה הצלחה בעתיד, ללא אותו אדם שלא רצה שאני אצליח."

בגמר הפלייאוף של הנ.ב.א.:

לארי בירד – יוסטון 2–0

לארי בירד הצעיד אור ליום ו' את בוסטון סלטיקס לנצחון שני על יוסטון, הפעם 117–95, במשחק השני בינהן בגמר הפלייאוף של הנ.ב.א. המשחק השלישי – היום (9.30 בערב שעון ישראל), ביוסטון.

בירד קלע 31 נקודות – 12 מ־17 נסיונות, 3 מ־4 נסיונות בשלשה וגם 8 ריבאונדים – והעניק לבוסטון נצחון בית רצוף 40 העונה. בוסטון חותרת לתוארה ה־16 כאלופת הנ.ב.א.

בירד, שקודם לכן הוכתר פעם שלישית ברציפות לשחקן השנה – השלישי בהסטוריה של הנ.ב.א. שעשה זאת – הגיע לשיאו ברבע השלישי.

קווין מקהייל קלע 25 נקודות לבוסטון, דניס ג'ונסון 18 מול 21 של אקים אולג'וואן מיוסטון שבמשחק הראשון עם בוסטון קלע 33. סמפסון קלע רק 18 ונפצע מתחת לעין ברבע השני.

ברדלי מגיע היום

★ אלטם ברדלי, הכדורסלן האמריקני החדש של הפועל חולון, אמור להגיע היום לישראל, על מנת לחתום על החוזה. הקשר בין ברדלי וחולון נוצר לאחר משחק גמר גביע המדינה כשמאמן חולון, מולי קצורין והמנהל רגנברג יצאו לנסיעה סודית לצרפת על־מנת לראותו בפעולה.

יוסי רוזנברג

מחפשים את בילי ריי בייטס

מאת ברוריה ביגמן

בילי ריי בייטס (30, 1.95 מ') שהיה כוכב הפורטלנד בלייזרס וקלע לזכותו ממוצע של 26.7 נקודות למשחק בסדרת הפלייאוף ב־1979, שיחק אח"כ בוושינגטון בולטס ובלוס־אנג'לס לייקרס, ובשנתיים האחרונות בפרייבורג בשווייץ יחד עם קרל איימוס, מנהל מו"מ עם מספר קבוצות ישראליות ● בהפועל ת"א התקבל מברק מפיב"א על חוב כספי של 2200 מארק מהעונה האחרונה. החוב יחוסל בימים הקרובים. בעת האחרונה חיסלה הפועל ת"א חובות לגורמים שונים בכ־250 אלף דולר. ● לן קולאס ששיחק בבן־שמואל והפסיק פעילותו בגלל בעיות בתפקודי לב, ישחק בשנתיים הקרובות בבית"ר ת"א בתנאי שהבדיקות הרפואיות יהיו תקינות ●

אריק ברייאלובסקי, מאמן מכבי דרום, מונה מאמן נבחרת הנוער של מכבי שתשתתף באוגוסט במכביית הנוער בטורונטו. ● מייק קרטר חתם חוזה לשנה במכבי נתניה (ארצית), עם אופציה לעונה נוספת. דני ברזילי יאמן את נתניה אחרי שחתם על חוזה לשנתיים.

● בחולון מסתמנת מגמה להעביר את המתאורה דייב בארמור לקבוצת הבת הפועל „איילון" (ב') כמו גם את סטיב פרלק מאליצור נהה דוד רמלה (ארצית). התנאי – גיוסם לצה"ל.

תם הפרק הישראלי ב„רולאן גארוס"

הטניסאים הישראלים סיימו ביום ו' את השתתפותם ב"רולאן גארוס". עמוס מנסדורף ושחר פרקיס נכנעו לצמד סימון יול והורי הורדר מאוסטרליה 7–6 (שובר שיויון 9–7), 6–2, 6–4, בסיבוב הראשון של משחקי הזוגות. שלמה גליקשטיין ובן זוגו השוודי הנס סימונסון, הפסידו למאריק ברדאבילס ודאן פילים פלורידן מצרפת 6–4, 6–4, בסיבוב השני.

הפתעה היתה כשאנדריי צ'סנוקוב (20) מבריה"מ ניצח את מאטס וילנדר השוודי 6–2, 6–3, 6–2. וילנדר ניצח פעמיים באליפות צרפת. ביום ו' פונו 4000 צופים ממגרשי התחרויות עקב הדעת שהוא על פצצה.

★ צמד טניסאי מרכז הספורט לנכים של איל"ן ברמת גן, ברוך חגאי ושבי בדיורים זכו להישג נאה כשתפסו את המקום הראשון בטורניר הטניס היוקרתי שנערך השבוע בצרפת. במשחק הגמר לזוגות גברו הישראלים על צמד צרפתי בתוצאה 1:2. במשחקי היחידים הגיע חגאי למקום השלישי, בדיורים לחמישי והטניסאית נוריה יעקב לששי.

★ 9 ספורטאים צעירים עומדים לצאת היום לניס צרפת שם יתחרו מחר בתחרויות הגימנסיאדה – אליפות העולם לתלמידים, בה ישתתפו ספורטאים מ־28 מדינות. במשלחת חמישה שחיינים: ערן גרוסי, עמית טלמון, חן שבטו, אלון קובל ויוסי אסל, האתלט רמי לבקן, שיאן ישראל לנוער בקפיצה למרחק – 7.48 מ', והמתעמלים: רון קפלן, פרנסיס גרט והדייל שרון.

המאמנים: שמעון קובלסקי, ד"ר בוקי צ'יש, זהבה זיסמן ויהודה קפלן. ראש המשלחת – מוטי שחורי.

★ ישראל תארח את גמר אליפות העולם בסיף, בתחילת 1987. הקונגרס הבינלאומי בפאריס, החליט ברוב־קולות של 69–9 שאליפות העולם לקאדטים תתקיים בישראל ושמה יהיה: „הגמר הגדול". יו"ר איגוד הסיף, יהודה ויסמר והשופט הבינלאומי, אוריאל בר־יוסף, חברי האיגוד הבינ"ל, ניהלו מאבק קשה מול נציגי מדינות ערביות כירדן, מצרים (הציעה לארח אצלה את הטורניר), סוריה וסעודיה, שניסו למנוע את קיום התחרויות בישראל. בטורניר יטלו חלק ספורטאים מ־13 מדינות ישראל תוכל לשתף 12 סייפים

לך על בטוח — לוח מעריב

■ 2 יפים בזהבה, קטמון הישנה קרית־שמואל. ר2½ + גג בטוחדלה. ט.א.ק. 631764 מלד"ן. (#13631)

1–1½ חדרים

■ בעיר גנים, בוד משפחתי 1½ + אפשרות בניה. 02־419183 ,02־554604 בתל. (#16888)
■ בתרנגה, קרקע, כניסה פרטית, מתאים גם לסטודנט. 02־760610 (#17016)
■ בזהבה דירת חדר, כניסה פרטית, נוגה. ט.א.ק. 02־631764 (מלד"ן). (#15186)
■ בקטמון, ק"ק, מסודרת + מרפסת + ארון קיר. 02־811504 בתל. (#15755)
■ 1, בקטמון, משלמת, מרפסת סגורה. בית 02־666130, עבודה 228133/3133 (#12930)

דירות בשכר חודשי

■ בבית־בזק, לזוגים, 2 + הול + טלפון + נוף. 02־521607, 02־638622 (#1003)
■ במעלה־אדומים, 2½, ק"א, סקסימה, לתקופה ארוכה, מיידי!! 02־537276 (#1054)
■ בגבעת־זאב, 3, נוף, ריקה, מיידית, טלפון בקרוב. 03/842950 (58409)
■ בנווה־יעקב, 4 יפה, ק"ב, לטווח ארוך. 03־9225665, 03־9321221 (#8424)
■ במרכז 3, מתאים גם למשרד (שטראוס). "אבי כהן" 02־228922, 02־233125 מלד"ן. (#16344)
■ במושב שואבה, 2 חדרים, נוף וגינה, אפשר מרוהטת. 02־341507 (#16854)
■ 4, בקרית־שמואל, מאמצע יוני — סוף דצמבר, 350 דולר. 02־667234 (#6924)
■ ברחביה, 3 + טלפון, קרקע, סידור, 02־227116 — בתל 02־242140 (#16422)
■ השכרה, בבית־הכרם, 2 גדולים, 1 קטן + פ"א, מטבח חדש, 02־520679 62,000 (#3361)
■ בגבעת שרת (בית שמש), 4, יפהפיה + נוף. 069־48121, 069־48275 לירק. (#3424)
■ 5 חדרים מרוהטים, בגבעה הצרפתית, נוף משגע לשנה מיולי. 02־824626 (#4738)
■ בבית־הכרם, 3½, ריהוט חלקי, מאוגוסט למספר שנים. 02־526834, 02־235766 (#9465)
■ בגבעה הצרפתית, 4, מיידית, לתקופה ארוכה, 120 מ"ר + מחסן. 03־763994 (#14356)
■ ביפה, 5 + גינה גדולה + טלפון + ארונות. 02־634684, 02־634124 (#14408)
■ במעלה־אדומים, 4 + מרפסת, טלפון, שירותים כפולים, 713643, לא בשבת. (#16639)
■ קרית־משה, 5 יפים, "מיכאל סטאר". 02־228371 (מלד"ן). (#17049)
■ בפסגת זאב, 3 חדרים, ק"ב, דוד"ש + טלפון. 02־524984 (#3173)
■ בצפון דיור, 3½ + טלפון, ריהוט חלקי, לתקופה מושכת. 02־639145 (#3460)
■ בגבעת אורנים, קוטג' מיוחד 4½, נוף מרהיב. "אבי כהן" 02־233125, 02־228922 (#16347)
■ בגבעת צרפת, קוטג' מרוהט חלקית, באזור בתל. 02־341360 (#16640)
■ ברמת־שרת, בדוברנשטיין 4 + פ"א, ריקה, בתל. 02־526850 (#16856)
■ בתלפיות הישנה, 3, מרוהטת, כניסה נפרדת + טלפון, גינה. 02־713236 (#16881)
■ לזוגים, בבית־מרדכי, 3 + פ"א, הסקה, ארונות. 02־661559 (#16925)
■ בנווה־גרנות, 3 שמורה, לשנה המעלה, מתמתם באמצע אוגוסט. 02־633160 (#17048)
■ ברבינסקי 3½, לא מרוהטת + טלפון, כניסה נפרדת. 630723 בתל. (#17067)
■ בפסגת זאב, דירת 3½ חדרים, כניסה מיידית. 03־491179 (#3163)
■ 4 חדרים, בגבעה הצרפתית, שרותים כפולים, מסוף יולי. 02־826750 (#5164)
■ בגילה, דירת 3½, מרוהטים, כניסה מיידית, מסודרת. 712182 (#6889)
■ משפחה מעניית, 5, עם גינה צמודה. "אבי כהן" 228922 מלד"ן. (#14449)
■ דירת גאר + גינה, חניה המוסן באוגנסה. 02־634288, 02־225951 (#15122)
■ בבית־מרדכי, 2½, משופצת, כניסה נפרדת, חצר, דוד"ש, הסקה, טלפון, אפשרי לתקופה ארוכה. 02־668536, ולא בשבת. (#6416)
■ בתלפיות 3½ כמו 4, שטמור 2, "תוך ד.ב" 02־667276, (מלד"ן). (#14435)
■ בארמון־הנציב 4, שרותים כפולים, ארונות + טלפון, דוד"ש 02־221565 (#13928)
■ 2 — 3 + גינה, באזור המושבה — רמת־דניה. 721302, 866286, 866010 (#6880)
■ בית־הכרם, 4־5, חדישה, יפהפיה, הסקה פרטית. "אבי כהן" 233125 מלד"ן. (#14458)
■ בבית־הכרם, 2 חדרים, ריקה, מסודרת + טלפון, מיידית. 02־414093 (#15259)
■ בבית־הכרם לחודשי הקיץ, 3 מרוהטת, שקט, מרוהטת. 532936 (#15464)
■ להשכרה 3, מחודשת + דוד"ש + ריהוט חלקי. 02־411777 02־241859 (#15783)
■ בבית־גן, 3 ק"ב + טלפון, מרוהטת קומפלט. 02־420731 בתל. (#16118)
■ בנווה־יעקב, 4 + טלפון + הסקה, מסודרת. 02־851151, בעבודה: 02־241162 (#13632)
■ בנדנ"ע, 3½ גדולים + הסקה, טלפון, ארונות. לזוגיים. 531381 (#7238)
■ מטבחאוי בארמון־יוסף, 5 + מחסן + חניה. 02־526761, 584267 02.בתל. (#7244)
■ 3 חדרים + הסקה + טלפון, בקטמון הישנה, מיידי. 03־447810 (#7748)

■ דירות 4, ר5 במרכז + דוד"ש, הסקה פרטית, נוף, ללא תיווך. 02־419616 .02־221096 02־413070 (#16749)
■ בלב טלביה, 4, מאד משוכללת, כניסה פרטית, גינה, מיידי, אמבסדור. 02־668101 (#3590)
■ בבית־גן 3 + הול גדול, מקסימה + שרותים כפולים + טלפון + הסקה מרכזית + ארונות, ק"א. 02־660916 (#6670)
■ דירות קוטג' 4½, בגבעת־נוה, מעלה־אדומים, מיידית 02־422935 בתל. (#14402)
■ קרית־שמואל, ממתאמת מגדל, 5, נוף. "אבי כהן" 228922 מלד"ן. (#14444)
■ בגילה, 4 + ארונות לתקופה מושכת. בעבודה 03־9714929, בבית 08־476435 (#7341)
■ 3 חדרים לשנה חודשים, מ־1.06.86, גילה 236/15 03־764655 (#6827)
■ 4, בגבעה הצרפתית, לתקופה מושכת + מחסן, 300 דולר. 02־246146, 02־532961 (#11854)
■ בגבעת־הבירה, 4 חדרים, מיולי לשנתיים, מרוהטת/ריקה. 02־820914 (#13604)
■ בגבעות, וילה, מיידי, ריקה/מרוהטת + גינה + נוף. 02־343836 (#14130)
■ באבו טור, מפוארת, 4½, ק"ק + טלפון־נוף־ריהוט חלקי. 524479, בתל. (#14496)
■ בגבעת זאב, 5 חדרים יפים + טלפון + חצר צמודה. 063־70084 (#8177)

דירות מרוהטות

■ קוטג' ברמות ב', 4 + גינה + מרפסות, נוף, מאוגוסט לשנה, אפשרות להארכה. 02־866427 (#10262)
■ בקרית־זולפסון, 4 מרוהטת, יפה, לתקופה קצרה/ארוכה, עד בית בית. 226231 (מלד"ן). (#14693)
■ המצודות, 5 + בריכת שחיה, 400. "טובה ביר" 226231 (מלד"ן). (#14752)
■ בקרית־שמואל, 4 מרוהטים ברחוב שקט, דרומית, נוף. "טובה ביר" 226231 (מלד"ן). (#14756)
■ ליולי־אוגוסט, ליד המלך דוד, 3, מרוהטת מלא + 2 אמבטיות. 02־222359 (#3431)
■ ב"טלביה" לתיירים ולקייטנים, לתקופות קצרות, חדר או דירה מרוהטת + נוף. 02־662319 (#4675)
■ בגבעה הצרפתית, 3 מרוהטת + מכשירים אמריקאים, מראשון לירל. 02־818128 לא בשבת. (#16101)
■ ברחוב ברלין, 3, ק"א + טלפון, הסקה, ריהוט חלקי. 02־419264 (#16440)
■ ברחביה, דירת 3, מרוהטת קומפלט, מיקום, 255 דולר. "גלובוס בנטוס". 631242 (#17114)
■ קרימינון 4, קרית־משה 5, קריית יובל 3, "מיכאל סטאר" 02־228371, (מלד"ן). (#14661)
■ בקטמון־הישנה, 4 יפהפיה, מרוהטת קומפלט, "ג'ימוקי" 2214574 (#16621)
■ ברחביה, לתיירים, 3, מרוהטת, פנויה מ־20/8/86–31/10/86. 02־667622 (#3733)
■ בגבעת־דניה 4, מרוהטת + טלפון + הסקה ק.א. 223525. במשרד. (#16409)
■ ברחביה, 2, לחודש יוני בלבד, מטבח כשר, מתאים לתיירים "אודל". 287973, 288588, (מלד"ן). (#16726)
■ בשכ"ת, בתלפיות מזרח, 3 מרוהט חלקי + דוד"ש + טלפון. 03־473444 (#2183)
■ בצמרת הבירה, 3 גדולים + דוד"ש, מרוהטת קומפלט, לשנה. 02־664771 (#3695)
■ 3, בקרית־שמואל, ק"ב + טלפון, לתקופה מושכת. 02־431413 (#15320)
■ ברמת־דונאו, וילה 4, טלפון, גינה, מאוגוסט לשנה. 02־537660 (#16353)
■ דירות מפוארות + סטנדרטיות, לקיץ ולתקופות ארוכות. "תיווך ד.ב" 02־667276, (מלד"ן). (#16853)
■ בקרית־יובל, 2, מרוהטת, מטבח גדול, כניסה פרטית. 02־413583 (#3897)
■ בסן סימון, 4, הסקה, טלפון, שנתיים, מאוגוסט. 02־668970 (#5307)
■ בארמון הנציב, קוטג', 4 + טלפון, 154 מ"ר. 717407, בערב. (#6918)
■ בקרית־יובל, 2½, שקטה הבסריה + טלפון, בערב 413903 (#6958)
■ ביפה, 6, מרוהטת קומפלט, כשר, כניסה פרטית + גינה, לשנה/שנתיים. 02־667492, בתל!! (#15360)
■ דירות מ, 5, באזור בגבעת־אורנים, 3 שרותים. 02־690092 (#15932)
■ שותפה לדירת 3, מרוהטת + טלפון, עליד בית הנשיא בירושלים. 03־764716 02־631938 (#16022)
■ בבמסי, דירה מיוחדת ומפוארת לשנה מיולי, 850 דולר. 02־718831 (#16005)
■ בפלמ"ח, 2½ לתקופה ארוכה, טלפון + הסקה. 055־51398 (בשבת: 02־660089) (#6270)
■ ומהדשרת, 3, ק"ד + טלפון + דוד"ש. 02־433028, 02־431102, 02־663959 (#6872)
■ רמות כוזבר, 6 מרוהט + טלפון, מיוני לאוגוסט 02־866736 (#15456)
■ בשמשוני 4 ק"ב ונוף, יפהפיה, מרוהטת. 03־956403, 03־799776 (#6960)
■ בבית־גנים, וילה 3 חדרים, ריהוט חלקי + טלפון. 02־528089 (#13686)
■ ברחביה, קרית־שמואל, לתיירים, דירות מרוהטות קומפלט. 636896 בתל. (#14538)
■ 4 בבורלא, מרוהטת, לנופשים, לתקופה קצרה. "מאור דירות" 02־224179 (#14731)
■ בטלביה, 5 מרוהטת קומפלט, מיוחדת במינה, כניסה נפרדת + גינה + טאווה, 1,100, לרציניים בלבד!! "גלובוס". 631242, 638831 662175 (#14482)

■ ביטרינשה, בית מקסים, ספטמבר — 1200 דולר. "אמבסדור" 02־668101 (#7260)
■ בקרית אריה, 3, עוקיות, מבודדת, מרוהטת, לשנה, לזוג. 810004 (#7320)
■ המתרדירית, קוטג' מרוהט חלקי/מלא, מיולי. 421885, בערב. (#13568)
■ 3, בגבעת־אורנים ובבית־מרדכי ר"צ ריקים ברמת־אשכול ובבקעה ט.א.ק. 631764 מלד"ן. (#13620)

דירות בדמ"פ

■ במרכז, 2 + הול קטן + מרפסות גדולות, ק"ה. 02־241161/2 (#688)
■ 3, בקרן קיימת, ק"ב 666583 בערב, לא בשבת. (#15937)
■ במרכז־העיר, 3 + הסקה דירתית וחבלולים. טלפון: 246203 (#15902)
■ במקור־ברוך, 2 חדרים, מרפסת, ק"ב. 02־523247, בערב. (#15391)
■ 2½ מרוחים, ק"ב, במרכז, גם למשרד, דחוף. 04־932270 (#15975)
■ במעלק־ורל 5 חדרים + הול + 4 מרפסות. "דיר־נוף" 243021, 228633 (#16002)
■ 3 באזור השוק, דרושה שפוץ, דרומית, "דיר־נוף". 243021, 228633 (#14231)
■ במושבה — הפרפגית, 3 משופצת!! בבית הן, 1½!! ביטהדנוף, 3½ + גינה פרטית, כניסה מידית!! "ואה" 02־248012 (מלד"ן). (#14584)

ביקוש דירות

■ משפחת רופא, מעוניינת לשכור/לשכנה, דירת 3, בבית הכרם. 052־88191 (#9790)
■ להשכרה, מיולי, 6 חדרים, אמר מחוזו!! בנקישה/בושבה — פרטית. 02־271075 (#16383)
■ לקניה 3½, 3, ברחביה, קרית־שמואל, טלביה. ללא תיווך!! 03־761584, בערב. (#3089)
■ דרוש בדחוף בשכר־חודשי, בית־וילה, 6 חדרים, באזור טלביה, רחביה, לשנתיים־שלוש. "אמבסדור". 02־668101 (#3641)
■ להשכרה קוטג' / דירת 4־5 במזרח תלפיות. 227820 (#3908)
■ דרושה להשכרה לתקופה ארוכה, מיולי 1987, וילה גדולה למשפחה עם מקום לספריה גדולה, עדיפות לגבעת־אשכול, גבעת המבטר. 02־810721, בתל. (#6910)
■ לתיירים דירות מרוהטות במרכז העיר לחודשי הקיץ. 02־864595 בתל. (#14101)
■ דרושה דירה מרוהטת 2־3 חדרים, עדיף ברובע היהודי, לתקופה מ־11.8.86 עד 30.8.86. 08־220660, בשעות העבודה. (#15499)
■ דרושה דירה לנופשה במרכז, 4־5 חדרים גדולים ונוחים + שרותים כפולים + חניה. 02־664005 02־637920 (#16140)
■ דרושה בשכת אשכול דירת 3־4. "ונוך השוק־אשכול" 02־664005, 02־637920 02־816739 (#16163)
■ דרושה דירה 4, בשכירות בבקעה, לקטמון הישנה. 02־716875 (#16139)
■ דירות 1½, ק"ק, טלפון, לשכירות, באזור הפלמ"ח. 02־342127 (#7303)
■ דרושות דירות במעלות דפנה, רמת־אשכול, סנהדריה, ל"דירנוף". 228633, 243021 (מלד"ן). (#14220)
■ לקניה 3—4 + מרפסת ק"ק + חצר / ק"א תלפיות / בקעה. 862443, בערב. (#14401)

עסקים

■ למכירה/להשכרה, מנדריה מפוארת לרשת חנויות בדי"ק. 02־288328, בתל. (#1326)
■ לשותפות/למכירה, מפעל בענף הכימיקלים. 02־814187 לא בשבת. (#9466)
■ דרוש שותף לצינוך לתשלוכות רכב, עדיפות + כתב הסמכה. 02־523708, 02־528453 (#2980)
■ המניות, משרדים ומחסנים, במרכז, לכל מטרה עד 150 מטר. 02־419616 .02־221036 02־413070 (#16759)
■ להשכרה, אולם בבנייני התעשיה במקור ברוך + טלפון. 634488־ 02, בתל. (#3300)
■ דרושים שותפים — מפילים או שקטים — לעסק רווחי, 200,000 דולר. סוכנות מובטחת, אמבסדור. 02־668101 (#3571)
■ חנות וילונות + מחסן, במרכז קרית יובל ולכל מטרה. 02־414649 (#16334)
■ במרכז, דירה מרוהטת, לכל מטרה + טלפון, ברח"פ. 02־244352 (#16672)
■ למכירה ציוד מלא לפרפוה שרינים, יפו, מעולה. 02־663276 02־352005 (#3701)
■ לנובה ארצית (הלוואות + גביה) דרושה/ה מנהל/ת עצמאי/ת לסניף באר־שבע. בעלת משרד מרכזי + כשר ארגוני מעולה. ת.ד. 26093/9 תל אביב. (#15038)
■ בהזדמנות, להזדמנות עסק רווחי דרושה השקעה. 08־476304 08־470901 (#16302)
■ בדמ"פ דוכן קיוסקים בקריית 5, מתוח, פרטים במקום. (#13938)
■ במקור־ברוך, בתעשיה, אולם להשכרה, לתעשיה, ק"ק. 02־524293 בערב. (#15356)
■ נגריה קומפלט, למכירה באזור טוב. 02־710694, 02־713999 (#16014)
■ לאולם שמחות, מסעדה ולכל מטרה, כ־1000 מ"ר, בשכ"ת, במרכז. "אמבסדור" 02־668101 (#7261)
■ להשכרה בירושלים, מרכז העיר, שטח של 1200 מ"ר, לתקופה ארוכה, מתאים לכל מטרה. 02־228011 (#13394)
■ מסעדה יהודית בזוהב יפו, למכירה, בתנאים טובים. 225551 (#14451)
■ המק־"רה" בשכ"ת, 4 חדרים, מעולה, סלפון לעו"ה, ת"ה, קלינור קה הכ"ו. 057־690001 בערב. (#13573)

■ "אנטיקה" - ספרות למשקיעים במחיר יקר. 02־931756 (#14628)
■ דרושה חנות/דירות בקטמון/עסק) בגוד הנזילין, בן הזה, בקרית משה. 02־822807 (#12548)

חנויות

■ להשכרה חנות 50 מ"ר + כח + גישה + טלפון לכל מטרה. 421837 (#16907)
■ בשכ"ת, חנות במרכז כלל ירושלים. 03־258287 לבקש את עזיזה. (#10133)
■ חנות יפה בקינג ג'ורג', "מיכאל סטאר" 02־228371 (#14634)
■ במדרחוב חנות 20 מ"ר, 1500 דולר לחודש, "מיכאל סטאר" 02־228371, (מלד"ן). (#16934)
■ במרכז, חנות מרוהטת + שרותים בשכ"ת. למשרד נסיעות, מוסדים, מזון ולכל מטרה, אמבסדור. 02־668101 (#3577)
■ במרכז העיר, 70 מ"ר, להשכרה במחיר מציאה. 02־344713 (#16865)
■ דרושה, חנות, מגרש. לתמורה להשכרה רכב, לפחות 3 מגי בכו ירושלים. 03־810245 (#14982)
■ באזור תעשיה תלפיות, חנות, 30 מ"ר, ק"ק. 02־716105־6 (#15764)
■ בגילה, למכירה מיידית, חנויות בגדלים שונים. "גד", שלומציון המלכה 4, טלפון: 02־227775 02־223840 (#5967)
■ ב"צמרת הבירה" ב"גבעה הצרפתית" שטח מסחרי כ־500 מ"ר (מתאים לסופרמרקט) + 2 חנויות בשטח 40 מ"ר, כ"א, למכירה מיידית (ניתן גם להשכרה). "גד", שלומציון המלכה 4, טלפון: 02־223840, 02־227775 (#5981)
■ לשכירה, בגילה א', 30 מ"ר, פרטים: יוסי 03־627155 (#7488)
■ חנות להשכרה בבנין האחוזה ישראל. (שלומציון המלכה). 02־225336־9 (#13454)
■ בכלל כ־50 מ"ר, להשכרה/מכירה + טלפון. 02־232636, 02־245196 (#14111)
■ בשכ"ת במחנה־יהודה, חנות למזון ולכל מטרה, לרציניים. 02־669630 (#8185)

משרדים

■ במרכז העיר: 10 חדרים או חלק להשכרה. 02־539926 (#16330)
■ להשכרה בבית משרדים במרכז העיר, חצי קומה משרדים הכוללת 12 חדרים, מיזוג אויר מלא, מעליות. 243884, 219366 (#1753)
■ 4־1 חדרי משרד, בכלל, מיידי. 02־818282, 02־249711 (#16423)
■ במרכז 240 מ"ר, משרדים לכל מטרה + טלפון + כח. 052־543249, 02־816779 (#16421)
■ ליד מלח"ת, בת־קוסוד, 7 + כי צ. 630815, בתל. (#15115)
■ במבנב' בשכ"ת, 1½ עלקים, כ־100 מטר + טלפון. 535998 (#15309)
■ במרכז כלל, במציאה, חנות — משרד, 5 חדרים 100 מ"ר. 02־241881, 02־341762, עד 15:00 (#7042)
■ למכירה 5 חדרים למשרד/מגורים, במימפה שקטה במרכז. 414936 בערב, בתל. (#14122)
■ להשכרה 4 חדרים, למשרד ירושלים, במצור סביר. 063־22231 (#14706)
■ בשכ"ת באלפסי, ק"ק, 3½ חדרים + 2 טלפונים. תב דירות חדר, ק"ב + טלפון המרפסת סגורה. 222714, 249017 (#14464)
■ בשכ"ת במרכז, ק"ה, 5 גדולים + טלפון. 222714, 249017 (#14477)
■ במגדל העיר 24 מ"ר + טלפון בשכ"ת. 02־535111, בעבודה. (#14734)

מבני תעשיה

■ בגבעת שאול מבנה 120 מ"ר ק"ק אפשרות השכרה/שותפות. 02־862219 (#16886)

מגרשים

■ בגבעת־זאב, למכירה מגרש דו־משפחתי, 1 דונם. 02־818128, לא בשבת. (#16904)
■ בגבעת־זאב, אפשרות לצרף לקבוצה לבניה עצמית. 02־421278, בתל. (#16734)
■ בגבעת־זאב, מגרשים לבניה מיידית, אזור וילות המתוכנן היפה ביותר באזור עם נוף הרים ירושלים, קרקע פרטית (טאבו). 02־243691, 02־242340 (#16092)

מכוניות

■ אחראית למשק בית בבית הורים זקנה. לפנות ל"מנהל" ת.ד. 140 ירושלים. (#754)
■ לש.ל.ת. ירושלים, פיזיותרפיסטים/יות, אחים/יות, מטפלים/ות, חובשים/ות, מלווים/ות, לתיירים, מסג'יסטים/יות רפואיים. 02־415560 (#10275)
■ לחברת ולסיד פ"ת, יצרנית צבעים לבנין, דרוש, סוכן מכירות בירושלים והסביבה. 03־912898 (#8446)
■ סוכנת מנוסה, לגלריה אקסקלוסיבית, משמרות, שפות. 02־245320, 02־223670 (#16495)
■ למוסד ציבורי דתי בירושלים, דרוש/ה 1. מנהח"ש למשרה חלקית. 2. מזכירה בעלת נסיון + ידע בהדפסה בעברית ובאנגלית, למשרה מלאה. (15:00־08:00). 02־249732, 02־248113 (#9274)
■ למוסד ציבורי בירושלים, דרושים 3 כתבניות בשפה האנגלית. בדבר פרטים נא לפנות בכתב ת.ד. 92 ל... (#9529)
■ בחורים אחרי שירות צבאי, 12 שנות לימוד, לעבודות אבטחה במשמרות. לקביעת ראיון לפנות לשיאן טמאי 12/ג' 227002/5 (#2676)
■ אישה לטיפול בקשישה + בישול + נקיון. 02־411418, 18:30־20:30 (#3698)
■ דרושים עובדים דתיים חרדים לייצור תפילין, בעלי רקע סבני יד ד'. 02־976158 (#8535)

■ לתראה דרוש אסיסטנט מנוסה, דובר אנגלית, למשרה מלאה. 02־234679, 02־865235, ובערב בתל. (#3020)
■ דרושה בחורה אחראית לטיפול בילדים השורות מגדים, כלכלה השבר. 02־660615 (#3454)
■ סוכן מכירות נוטעה + רכב פרטי. 02־522876 ,02־526854 (בתל). (#16365)
■ לסלון־אוט, בבית־הכרם, דרושה ספרית + קליאפטרה. 02־527010, סיוט (#16375)
■ למפעל בגבעת־שאול, מזכירה אנגלית/עברית, בעלת נסיון. 02־523613 (#16662)
■ למוצר דירות — סוכנות/ים מכירות, לשעות הפנאי, רווחים טובים. 225681 (#17160)
■ למסגרת חינוכית טיפולית עם ילדים, דרוש/ה מרפא/ה בעיסוק, הכישורים: דיפלומה מתאימה וניסיון של שנה לפחות. בדבר פרטים נא לפנות לדר' פרבין 531934, 536202 (#2999)
■ לצבון: אחות, פיזיותרפיסטית, דיאטנית, מזכירה. טל. 415560־02 ירושלים. (#8547)
■ למוסף בצעצועים, דרושה מוכרת דינמית, עברית ואנגלית. 11:00־07:00, 02־719917 (#16351)
■ דרושים דרושות, דיילים דיילות מעל גיל 30, להדגמה וקידום מכירות של מוצרי חשמל ברשתות השיווק בירושלים, שעות העבודה 19:00־16:00 (גב' רב) לקביעת ראיון לפנות בין השעות 9:00־15:30 לטלפון 03־201622 ת"א. (#16587)
■ דרושות מקבילות דיסקטים מנוסות, לעבודה במשמרות. 02־698398 (#16793)
■ עובד לחנות פירות וירקות, במרכז, משרה חלקית. 225551 (#17063)
■ למשרד נסיעות, דרושה נציגה בירושלים, שפה כתובה והכר הכרחי. 03־343535 ליוסי. (#2373)
■ דרוש מטפל לבבה בקיבוץ, לשעות היום. 6 ימים בשבוע. 02־347411, לעדלית רן. (#3470)
■ למשרד עורכי־דין, מזכירה, כל הרמסות. 02־247134־5 (#3679)
■ הקונסוליה האמריקאית הכללית בירושלים, דרושים שומרי במתון ומגן. המועמדים יפנו בכתב למנהל האדמיניסטרטיבי. ת.ד. 290 ירושלים. (#16638)
■ למלון המלכים דרוש/ה פקיד/ה למנה"ש סוג 3 + נסיון. שלוט/ת באנגלית. 02־247133, סיגון טוב. (#15104)
■ לבנק משחות דרושות עבודות ניקיון, שעות העבודה משעה 600־300 אחה"צ, בימים ו' מ־100 בצהרים עד 300 אחה"צ. לפנות לגב' בזל ברח' הלני המלכה 9, משעה 300 (#5436)
■ ל"בניין־ישקר" מזכירה למשרה מלאה, שפות יתרון. 02־222597, 02־245724 (#16205)
■ למזכ"ל מפעל גדול דרושה מזכירה, שליטה מלאה באנגלית, עברי שפת אם, בכלל הדפסה. למשרה מלאה, 5 ימים בשבוע. 716914 מיום א'. (#7073)
■ למוסד בוקאי בירושלים, דרוש עורך־דין, למשרה זמנית, נסיון של מספר שנים בשטח האזרחי, לברות המעוות בתחומי משפט, נא לפנות בציוך קורות חיים, ל.ד. 93, ירושלים, סודיות מובטחת. (#15137)
■ דרושה בדחיפות אשה אחראית, לניהול משק בית וטיפול בילדים. לינה במקום. המלצות הכרחיות. תנאים טובים למתאימה. 02־240049, לפנה"צ. (#15331)
■ עוזרת בית + טיפול בילדים, 3 פעמים. בבקעה 02־715970 (#15384)
■ למכונות נסיעות, דרוש/ה פקיד/ה מוסמך + נסיון בעבודה עם קהל. 02־223311 ליואל, בתל. (#15578)
■ פקידת מחשב, (מפעיל/ה), ידע בהפעלת מחשב, תנאים טובים 5 ימי עבודה, שכר גבוה, "תיגבור". 02־2404238־9 (#15027)
■ מסור מכני, ידע בעיבוד שבבי, לעבודה מיידית. תנאים טובים, שכר גבוה, "תיגבור". 02־2404238־9 (#15051)
■ רתך ארגון, בעל נסיון לעבודה מיידית, ארוחות + הסעה, תנאים טובים, שכר גבוה, "תיגבור". 02־2404238־9 (#15057)
■ כלכלניות, לעבודות רכש, (אקדמאיות), לתקופת עבודה ממושכת, תנאים ושכר טובים, "תיגבור". 02־2404238־9 (#15068)
■ ל"ביקור־חולים" דרושה עובדת מעבדה מוסמכת + ניסיון בבנק הדם ו/או בקטרולוגיה, במשרה מלאה. 02־246495 (#15090)
■ למוסד אלחוטי, דרושים טלפרניות לעבודה במשמרות. 03־295957 (#15105)
■ הגדל את הכנסתך! לחברת אכרצוזר נדל"ן, דרושים אנשי מכירות, עדיפות לבעלי נסיון עם שפות, נא להצטרף לחברה עם מוניטין וקהל, לקוחות מכל העולם ומנות שתהנה להשתלב עימנו. לפרטים: אמבסדור 02־668101 (#15214)
■ מהנדס/הנדסאי מכונה ואחראי לפיקוח על מערכות מתוחכמות של חשמל, צנרת ומיזוג, במשרד הצדדי קטן. 02־233877 (#15279)
■ סוכן/ת מכירות נמרצ/ת ומנוסה לחברה גדולה, אנשר תנאים טובים. 02־714637, מ־13:00־16:00 (#15600)
■ דרוש בהגף מעולה ותפירות מעולות. 02־539015 (#15759)
■ מזכירה לנתשה ליהודות מוקדמת + נסיון + הדפסה + יוזמה + אנגלית, שכר הולם לכישורים. 02־234748, 02־242717 (#7564)
■ מנהל/ת חשבונות סוג 3 + נסיון למשרה מלאה. 222073, 225925 (#13346)
■ אתגר חינוכי!! לנוגי המדריכים למעון פנימייתי, טיפולי. 02־424859 (#14561)
■ ל"אקרימון", עובד בבריכה, לאחר צבא, משרה מלאה. 02־636253־4 (#14805)
■ דרוש/ה שבר/ת למוזנן, אחרא/ית וסמור/ה. 02־585964, 02־631214 (#5080)
■ דרושים מלצרים למסעדת "מאחורי הקלעים" בתאומון ירושלים. 669351 (#6130)
■ למוסד ציבורי, דרושה מזכירה בישרונית, לעבודה מפוצלת. 02־663808 (#8199)

■ שירותים יצור במפעל מסודר 5 ימי עבודה + ארוחות הסעות, תנאי שכר טובים. "תגבור" 02־2404238־9 (#13828)
■ רוקח/ת לבית־מרקחת פרטי ... 02־867159 (#14237)
■ דרושים, מנהל"ש סוג 3,2, נסיון 3 שנים. 534152, לאתי. (#14422)
■ ל"ימית" דרושים שומרים, שכר הוגן, ארוחות והסעות, שעות נוחות. 02־245421 (#14723)
■ ל"ימית" דרושים קצינים בטילי... לפיקוח על צוותי עובדים במוסדות, שעות נוחות ושכר הוגן. 244974 (#14738)
■ ל"ימית" דרושים מאבטחים לבי"ח הדסה עין כרם, שכר הוגן, ארוחות והסעות, שעות נוחות. 233966 (#14770)
■ דרושים סוכנים להפצה בכל הארץ, רווחים גבוהים. 02־247521 (#12512)
■ דרושים תורני לילה, לעבודה קבועה עם נסיון ורקע טכני, עדיפות לחשמלאי עזר. 02־520538 (#12581)
■ למשרד שליחויות, דרושים שליחים + קטנועים + פקידה חנוכה. 416551 (#12518)
■ דרושה מזכירה כתבנית להתקשר לטלפון 240663, בשעות העבודה. (#12521)

הנהלת חשבונות

■ מנהלת חשבונות מנוסה במסחר, מקבלת עבודות הביתה. 02־344636 (#6884)
■ מנהלי חשבונות, סוג ב' ו־ד', (בעלי נסיון) לעבודה זמנית, מיידית, שכר גבוה, "תיגבור" 02־2404238־9 (#13708)
■ למשרד רו"ח, דרושה קלדנית לשעות... אחה"צ. טלפון: 02־699006 (#16145)
■ מנהח"ש + ידע בהדפסה עברית. אפשרות לחצי משרה. 02־660866 (#17047)

מוכרים/ות

■ לחנות תכשיטים לתיירים בירושלים דרושים/ות מוכרים/ות מנוסים/ות. ידיעת אנגלית הכרחית. גרמנית, צרפתית, ספרדית רצויות. בעלי/ות נסיון בלבד, יפנו לת.ד. 16274 ירושלים. בצירוף קורות חיים, בכתב יד והמלצות. (#6552)

ספרים/ות

■ בדוסט המספרה יש מקום פנוי בתכנית ההדרכה לספרות. 02־248536 (#15059)

עוזרות ומטפלות

■ מלווה למטבחה, בכסא גלגלים + מגורים, 150 ש"ח לשבוע. 02־222572 (#3857)
■ מטפלת + משק בית, בצהריים, 5 ימים. 866448, בתל. (#6906)
■ אישה לעבודות בית + בישול 5 פעמים בשבוע, בשעות הצהרים. 634072 (#15950)
■ עוזרת 5־6 פעמים בשבוע, אפשרות לינה. 863073 (#16008)
■ מטפלת מנוסה לתינוקת, 6 ימים, לינה אפשרית. 02־634508 (#16546)
■ בארמון־הנציב, מנהלת משק בית + מטפלת, חודשי. 721236 (#16921)
■ מיידי!!! מטפלת לתינוק, ליום ארוך או צהריים עד ערב, באיזור הפלמ"ח. 02־630047 בערב. (#4665)

פקידים/ות

■ למכללה לחינוך ע"ש דוד ילין דרושה מזכירה רצוי השכלה אקדמית והדפסה במעבד תמלילים, נסיון בעבודה טלפון 02־533111 (#6145)
■ כתבניות אנגלית (שפת אם), לעבודה זמנית מיידית לפי שעות. "תיגבור" 02־240438/9 (#16322)
■ דרושה כתבנית עברית מעולה, למשרה מלאה. 02־637917 (#17269)

ביקוש עבודה

■ אשה דוברת שפות, מעוניינת בעבודה עם תיירים. 02־865416, בתל. (#3409)
■ סטודנט + סטיישן מעוניין בעבודה בשעות לא שיגרתיות. 02־285955 בערב. (#5251)
■ חרוץ + רכב, שוטר בעבר, בחצ שנה, 527010, בלילה 866264 (#16367)
■ להשכרה, סנדר + נהג, לפי שעות/ימים, למשלוחים ולהובלות. 761366, 225551 (#14474)
■ עולה חדשה מאנגליה, מעוניינת בעבודה ארעית או יחסי־ציבור + ידע בהדפסות. 02־664005 (#16362)

מכוניות

אאודי

■ 80, 1600, אוטומטי, 1983, 33,000 ק"מ, ראשונה. 02־534635 (#3838)
■ 80 ל'.אל, 1600, ראשונה, 1983, ביסלי, אוטומטית. 768634 (#7190)
■ אאודי 80, 1983, ראשונה, במצב מצויין, מחירון. 02־713444 (#5254)
■ אאודי 80, 1983 + טסט לשנה + היטל + תוספות. 02־351436 (#13588)
■ אאודי 80, 1600, 1981, אוטומטית, מצויינת, מחירון. 02־415410 (#16358)
■ מנבה, אאודי 80, 83, אוטומטית, 1600, 40,000 ק"מ. 02־816513 (#14140)

אוטוביאנקי

■ אברט, 1982, 40,000 ק"מ, שמורה. 02־423184 ובעבודה 02־841411 (#5927)

אוסטין

■ מטרו אצ'.אל ־13, 1985, 13,000 ק"מ + תוספות. 02־911590, בתל. (#7183)

אופל

■ אופל אסקונה 1981, מעולה, טסט לשנה (לשעבר השכרה) מחירון, פחות 2,500 ש"ח. 02־912724 (#16363)
■ אסקונה ל'.אס. 1300, 1983, 5 דלתות. 02־521025, 02־247521 (#12510)
■ קאדט 83, 1300, ראשונה, 5 דלתות, כחדשה. 02־531491 (#6379)
■ קדט 1300, 1983, ראשונה, 36,000 ק"מ. 02־244767, 02־715546 (#3771)
■ רקורד 1700, אוטומט, 1976, 125,000 ק"מ, שלישית. 02־352869 (#7375)

אלפא־רומאו

■ סוד, 1200, 1982, ראשונה, 46,000, מצויינת. 02/665979, בתל. (#5269)
■ סוד 82 + היטל, קלאק, שניה, בתול — 820305, 248743 (#16920)

ב.מ.וו.

■ בבמוו 518 אי, כחדשה, ראשונה, 1985. 719632, 525801 (#6878)

דייהטסו

■ דייהטסו 1000, 1983, ראשונה + מזגן. 02־630403, 02־438720, בערב. (#14412)

וולוו

■ GL ,244 ,1979, אוטומטי + מזגן + מחירון. 02־630564 בתל. (#16535)
■ וולבו 245 ל'. אל. 1982, ראשונה + תוספות, מצויינת. 02־817739 02־811534 (#15297)
■ וולבו ג'י.אל, 1983 בנבה, 38,000, אוטומטית + כח + הגה + אזעקה. 02־854890 (#17906)
■ וולבו אוטומט, הגה כח, 1983, 13,000 ק"מ. 02־813208 (#6346)
■ וולבו סטיישן, 81, ג'י.אל, 02־816546, לא בשבת. (#2297)
■ מנבה, 240, 1983, אוטומטית, שמורה + תוספות, 44,000. 02־418363 (#6923)

טלבוט

■ טלבו הוריזון, 1300, 1981, שניה, טסט לשנה. 02־812546 מצויינת. (#14901)

טנדרים

■ חום כרמל 1980 + ארגז + טסט. וטלבוט 83 + ארגז. 248161, 242024 (#16453)

לנצ'יה

■ לנצ'יה דלתא, 82, יד־ראשונה, 53,000, מחירון. בעבודה: 02־248899 (#12714)

מיני־מיינור

■ מיני־מיינור קלאבמן 1972, מצויינת, אוטומטית, טסט ספטמבר. 665294 (#13955)

מסחריות

■ ני.אס.טי. תסודה, 1982, מעולה, ראשונה + טסט. 02־665636, 02־423514 (#3760)
■ סנדר פולקסווגן אל.טי 1979, מעולה, לא בשבת 02/810685 (#8552)
■ מרצדס די. 608, סגורה, 1982, לאחר, 65,000 ק"מ. 02־631326 (#3487)
■ פיאט פיורינו 83, ראשונה, מחירון + מע"מ. טלפון: 523585 862427 (#15765)
■ שברולט ג' 20, קצר 83, 103,000 821777 (בתל). (#17109)

מרצדס

■ אשכולית 230, 1985, אוטומטית, 48,000 מרק + מע"מ. 02־422368 (#16401)

סובארו

■ 1300, 1982, ראשונה, 53,000, מצויינת. 02־414264 לא בשבת. (#717)
■ 1300, 1983, אוטומטי, ראשונה, 27,000 ק"מ, אזעקה ורדיו. 02־815190 אחה"צ. (#5785)
■ 1300, 1982, שניה + טסט + הרכל + סיים, אזעקה. 02־866227 (#6771)
■ 1300, 1982, לנול קבלת מכונית מהעבודה, מצויינת, 5 הילוכים, 58,000 02־722236, 03־842750 (#4981)
■ סובארו 1600, 1985, ראשונה, אוטומטית, מדרכון לדרכון. 02־631330 (#3064)
■ סובארו 1300, די.אל. 1982, יד ראשונה, 50,000. 02־810682 (#6486)
■ סובארו 1300, 1982, ראשונה, בעבודה: 02־243818, בבית: 02־424976 (#10470)
■ סובארו סטיישן 1600, 1979, ראשונה, 145,000, 277325, 241343 (#15768)
■ סובארו 1300, 1983, שמורה, יד שניה + היטל. 814484 (#15917)
■ סובארו 1300, 1983, כחול מטאלי, ראשונה, 02־721419, בתל. (#16471)
■ סובו 1600, 81 + היטל 70,000 שלישית, מחירון. 02־661061 (#14999)
■ סטיישן 1600, 1982 + מזגן, יפהפיה, שניה. 02־912943 בתל. (#15149)

סוסיתא

■ בהזדמנות סוסיתא די־שיבה־שית, 1974 + טסט, במצב טוב. 02־810642 (#6975)

סיאט

■ סיאט רונדה ג'י.אל. 1200, 1983, מחירון, 02־861814, בערב. (#6933)

סיטרואן

■ ג'י.אס. קלאב, 1974 + טסט, בהזדמנות. 105,000, 414508, 432186 (#15973)
■ ג'י.אס.א. 1984, ראשונה, שמורה, מחירון. 02־668773, 02־637487, 067־22928 (#6105)
■ ויזה 1983, ראשונה, מחירון, 02־221492 בתל. 02־931514 (#16542)
■ ויזה 84, יד ראשונה, שמורה!! מחירון!! 02־531754, 02־722744 (#16284)
■ לרציניים, סיטרואן סטיישן 78, במצב שמורה. 02־635439, 02־247983 (#14144)
■ סיטרואן ויזה 84, יד ראשונה, 41,000, סייג. 246653 (#17178)
■ סיטרואן קלאב 78, מבי מצויין, בטוח יאחה"צ. 02־914666, בתל 02־342177 (#15064)
■ סיטרואן, ג'. אס. אי. 1983, יפהפיה, ראשונה + טסט + תוספות. 02־865426 (#16531)
■ סאלאס 85 ,84, 19,000, ראשונה, כחדשה. 249045, 669281 (#15046)

פולקסווגן

■ פאסאט 1600, 1983, 45,000, אוטומטית — מזגן, בנבה. 02־760887 (#6939)
■ פאסאט 1300, 5 דלתות, 1976. 527983 לא בשבת. (#13874)
■ פאסט סטיישן, 1983, 29,000, אוטומטית, טסט לשנה. 02־63313 (#7036)
■ פאסט 1981 אוטומאטית, בנבה, 60,000 ק"מ, מצויינת. 02־419280 (#12515)
■ פאסט, 81 אוהיל מצבה, שמורה, מחירון: 02־232628, 02־361164 (#15139)
■ פאסט 1300, 1977, שניה, במצב טוב. מחירון. 02־600912 (#16447)

פורד

■ אסקורט 1975, 1300, 4 דלתות, 94,000, שמורה. 02־527084 (#16384)
■ בהזדמנות, קורטינה, 1982, 1300, טסט + היטל. 02־914414, 02־819636 (#14896)
■ טרנזיט 1978, מרגזים 1979, אסקורט 1976. 854315, 659113 (#15948)
■ פורד קורטינה סטיישן 1600, 77, יד ראשונה. 246653 (#17152)
■ פורד אסקורט 1975, אוטומט, יד ראשונה, בהזדמנות! 02־241901 (#16328)
■ פורד סיירה, 1983 כחדשה, ראשונה, 190,000 ק"מ, 244730, 247461, 226820, בין 08:30־16:00, גבי אלברט. (#16719)
■ פורד סיירה, אוטומטית, 1600, ג'י. אל. 1983, 02־662373, ובערב: 02־825602 (#16740)

פיאט

■ 131 1600, 1979, 95,000 ק"מ, במצב טוב. 02־822018, 02־822272, לא בשבת. (#16337)
■ 5 127, 81, ראשונה, בהזדמנות, 50,000 ק"מ. 02־818092 (#12565)
■ 127, כחדשה, 1984, מצויינת, ראשונה. לא בשבת. 02־861702 (#4651)
■ 127, 82, 48,000 ק"מ, רדיו טייפ + אזעקה. 02־634237 (#7371)
■ 128, 1982, שמורה, טסט + היטל. בית 02־711261, 02־824111 (#15267)
■ 128, 1982, במצב מצויין, 79,000, טסט דצמבר. 02־415796 (#15649)
■ פיאט 131, 1981 + טסט + הרכל, מצב מצויין. 02־352923 (#16429)
■ פיאט 131, 84 + התוספות, 22,000 ק"מ. 02־855443, 02־853333 (#6735)
■ פיאט ריתמו, ספיישל, 83, 02־816546, לא בשבת. (#2274)
■ פיורינו 1983, 54,000, שניה, במצב מצויין, מחירון. 768134 (#13949)
■ ריתמו 70, 1983, 1300, אוטומטית, 30,000 ק"מ, ראשונה, מצב מצויין. 02־419945 (#3441)
■ ריתמו 1300, סי.אל. יד ראשונה, 1982. 02־533452, בתל. (#3688)
■ ריתמו 70, אס.אל. 1983, ראשונה, כחדשה, 30,000 ק"מ. 02־665693 (#16506)

פיג'ו

■ 104, 1982, 1124, טסט + רדיו טייפ, שמורה. 02־712620 בערב. (#4626)
■ 104, אס.אר. 1982, שניה, במצב טוב. 424650 בתל. (#13609)
■ 104, 1983, ראשונה, אחרי אורלו, כצויות. 02־522876 בתל. (#16372)
■ 504, אוטומט, 1973, טסט 8 חודשים. 719678, 711483 (#6874)
■ 305, 1982, ראשונה, 36,000. 02־246738 רותי, 02־931922 איתן. (#2965)
■ ג'י־5, 1983, ראשונה, 50,000 ק"מ, להתקשר 02־351417 בערב. (#13894)
■ פיג'ו 304, ג'י.אל. 1980, סטיישן, ראשונה, 85,000 ק"מ. 02־716449 (#3295)
■ פיג'ו 505, 81, אוטומט + מזגן, ירושלים. 720546 (#17213)

רנו

■ 5/3, 1983, ראשונה, 1108, בהזדמנות, יפהפיה, מטאלי. 02־412540 (#5840)
■ 5, 1982, 65,000 + טסט, מצויינת!! מחירון. 02־765747, 02־278443 (#14148)
■ 5 להיקאר 1984, 5 דלתות + תוספות. 02־241152 02־723184 (#13887)
■ 5, מודל 81, 5 דלתות, במצב מצוין. 02־761055 (#3538)
■ 18 ספורט, 1981, פולקסווגן ג'טה, 1982. 02־915228, 02־911993 (#12777)
■ 18, 1980, L.S.L אוטומטית, ראשונה!! היטל וטסט לשנה! שמורה כחדשה! מגבה. 02־863198 (#2975)
■ 18 סטיישן 1982, אוטומט + מזגן. 02־976524, בעבודה: 02־812434, לא בשבת. (#16108)
■ 18, 1647, סטיישן 1983, 55,000 ק"מ. 719845, 662899 (#17185)
■ 9, טי.סי. 1124, 1983, ראשונה, 28,000, טסט + היטל. 02־417225 (#3687)
■ 9 טי 1100, ראשונה, 1983, שמורה + טסט. 02־867736 (#15401)
■ מנבה, 18, 1983, ראשונה, אוטומטית + רדיוטייפ. 02־422968 (#8276)
■ רנו 18, ראשונה, 1982, 38,000 ק"מ, מצויינת. 02־810377 (#2612)
■ רנו 9, 1983, 1100, מצויינת, 47,000, ראשונה. 02־667402 (#3711)
■ רנו 18, טי.אס. 1982, ראשונה. 02־911249 (#16866)
■ רנו 5, 82, תברה. רנו 5, 81, פרטי, בהזדמנות. 246653 (#17167)
■ רנו סדקיק בטחורי 1983, אסקורט 2 דלתות 1973. 02־821126 (#5390)

אופנועים וקטנועים

■ זאקס 50, 1985, 2,700 ק"מ, ראשונה + תוספות. 02־813293 (#16710)
■ סוזוקי X 50, 1985, במחיר מחירון. 02־552930, 02־766465 (#8934)

ביקוש רכב

■ מעוניינים לקנות מכוניות בהזדמנות בכל מצב. 02־246006 בערב. (#16357)

מכירה ושרותים

מציעים למכירה

■ הבולה בית: שפות, מיטה זוגית, שולחנות, כסאות. 02־664202 (#7287)
■ כלים אמנותיים לצעצועים, כאלה המבקשים את תאטרון יהודי לים ומשכן הכנסת, ומיוצרים ע"י האמנים יהודית באויר, ניתן לרכוש בכמות מוגבלת. 02־286047, 02־636552 (#7374)
■ מכונת כתיבה חשמלית אנגלית, ספרית קורונה, כחדשה. 02־710064 (#16901)
■ בהזדמנות "ניקוד" 301 ו־501 + אביזרי צילום, ובקולים לרכב, ושר כיית. 02־822368 (#16348)
■ מקרר אבריאקי, כוסמו סלוריה, המגד ויהבוי־אהבה. 716825 (#13342)
■ לגול בגייט, בהזדמנות והוטים, כלי זכוכית, סטיליים. 02־761338 (#15072)
■ מקרר תוצר פיליפס, ארונים, הדו שינה לילדים. 02־761645 (#14339)
■ הבולה דירה, פריזר, בבוגה חמרה, תבנוית, מקסורים. 02־710589 (#7338)

בריאות

■ בית תמו!! פנסיון מלא לגיל הזהב, טיפול חם ומסור, השגחה רפואית. 02־412036 (#14544)

גרפולוגיה

■ הערכת אישיות וכושר. יואל ארנל, ת.ד. 14029 ירושלים. (#7361)

חיות־בית

■ למכירה, גורי רוטוויילר מטילים, לשמירה והקיפה. 02־818092 (#17271)

כלי־נגינה

■ "דרדהס" פסנתרים משומשים, 10 שנים אחריות, כוון ותיקון, עובד מדמוני, בן שמוו 13. 02־242625 (#16166)

לימודים

■ שעורים באנגלית ומתימטיקה, ליסודי ותיכון, מורה מוסמכת מארה"ב בביתה. 02־664603 (#15322)

מזגני־אויר

■ מזגנים חדשים במחיר מיוחד!! "א. אסיינגר". 03־798934, 03־793326 (#16198)

מחשבים

■ מחשבי אי.בי.אם. אוליבטי ותואמים, ב"השאי" תקבלו את ההצעה הטובה בעיר. 02־246662, 02־228399 (#7113)
■ מתכנת מחשב מנוסה פנוי לעבודה בקבלנות. מיני, מיקרו. פי.סי. הרבה שפות ובסיסי נתונים. 02־822516 בערב. (#16433)
■ אפל, מדפסת, 128־קיי, קונן, ספרות, מאות תוכנות. 02־815923 (#16656)

מערכות קול

■ פסיפון דואל 601, מגבר וד 3020, טיונר חטל. 02־523239 (#6983)

קייט ונופש

■ בדנוס (שווייץ), להשכרה שבועית, דירת לנקיטם (בריכה) ל־5 אנשים ו/או למכירה/להחלפה. 02־630564 (#16545)

תעופה

■ קורס טייס היחיד בבית־קרפס סימולטור ואורקולי. "נשר" 02־851345 (#17189)

שידוכים

■ "בנה־קיטן" לחזרים ולחזרות, ייעוץ אישי, סודיות מוחלטת. 02־637646 (#6942)

בן־זוג

■ אוסטרלי אקדמאי, איש עסקים מבוסס, בית + מכונית, 180/28, מעוניין בבחורה נאה מאוד, בגיל 22, למד באוסטרליה. 02־712480 (#3359)

לוח חיפה

דירות

■ באחוזה־טיין, ק"ב, 4 + פ"א, בטוחות, נוף, מחסן, חניה. 04־252129 (#3784)

וילות ובתים

■ בזכרון־יעקב, להשכרה וילה, שתי דירות 3½ + 1½. 053־96742 (#1103)
■ בזכרון־יעקב, למכירה/להשכרה, קוטג' במהה־הברון + גינה. 063־70570 (#3971)
■ למכירה, באחדירגית, וילה מדלה + דונם אדמה. 069־74808 (#3976)
■ בשכ"ת, בבנימינה, חדש, 6+ טלפון + גינה, מוסך או/ו אולם, 150 מ"ר, לתקופה ארוכה. 03־288479 (#1862)
■ בבניה קולקטיבית בגבעת־דאר נס קוטג' 220 מ"ר, 6־7 חדרים + גינה גדולה, חניה מקורה, סטנדרט גבוה מאוד. תכניות — "לסיג־דר" דיזראלי 4. 04־253273 (#2400)
■ מטהאוז (קוטג') ממאאר, 7, נוף, בכרמליה, בהזדמנות. "משקיעים" 04־383044 (#2415)
■ וילה מפוארת, בדניה א', 400 מ"ר, במגרש 750. 04־666341 (#2625)
■ בטבעון, בודד, מאה + 776 מ"ר, משופץ, מיידי. 04־931702 (#2631)
■ בטבריה, בהזדמנות, מטהאוז במקום מרכזי, נוף לכנרת. 067־65641 (#3272)
■ בית + דונם אדמה, בקרית־טבעון, אזור הוילות, חיפה. 02־961865 (#3995)
■ בדוך הים, בדו־משפחתי, 5 חדרים, שרותים כפולים, ק"ק. 04־384917 (#16359)
■ באחוזה, קוטג' יפהפה 6 + מרפסת 150,000 "בנס". 04־257038 (#17079)
■ באפקה, קוטג' פינתי, על חצי דונם, טלפון: 04־227878 (#3574)

לך על בטוח לוח מעריב

■ למכירה, מבנה, באיזור וילות בקרית שמונה + שטח אדמה, 700 מ"ר. בעבודה – 03-802165, ובערב – 03-5591201, לא בשבת. (#3612)
■ בנחליה למכירה בית, 120 מ"ר, וגינה 33 מ"ר על דונם. 04-383118 (#16472)
■ בנחיה (טבעון) בית 4 + דונם גינה נוף. 04-257237 (#16593)
■ בטבריה, קרית שמואל 3 גדולים + גינה, טאבו. 02-668773, 067-22928 (#14082)
■ בקרית-ביאליק, קוטג', בדרום־מערב + חצי דונם. 04-448485 (#7092)
■ שלד בנוה־הטכניון, אפשרות הול־פה, בדירה קטנה בכרמל. 055-93657 (#15845)
■ וילה 5 חדרים + דונם, קרית־טבעון. 04-934560, 04-246462 (#6340)
■ באחוזה, בדו־משפחתי, 4, מטבח מפואר, גינה, מחסנים. 04-242966 (#15263)
■ בדניה־עליה, 5 + גינה ונוף, בדלת משפחתי. "בנס" 04-257038 (#16028)
■ 6 באינשטיין, מרפסת, מסודרת + נוף, 120,000. "בנס" 04-257038 (#16037)
■ ביקנעם מושבה, וילה חדשה + דונם וחצי, פרטי. 04-993417 (#13532)
■ בנצרת־עילית, דירת חצר גדולה, תוספות מיוחדות. 06-261054 (בערב). (#7706)
■ למכירה/השכרה וילה במגדל "בנה־ביתך" בקרית שמונה. (#7862) 02-820671, 069-49002
■ למשרדי תיווך הצמרת, דרושים וילות ובתים בקריות. משרדים: במוצקין, 709850, ובטבריה, 708850 (#7376)
■ ברמת ישי 6 חדרים + גינה מר־לה, 80,000 דולר. 04-936126 (#13001)
■ בקרית טבעון, בודד מסודר, ללא תיווך. בעבודה: 04-521968, 04-934172 (#13367)

דירות למכירה

■ בנחליה, 4, 115 מ"ר, שרותים כפולים+מזגן. 04-927632 (#2470)
■ טלפון מיוחד למסירת מודעות: 03-885885, לשרותך 24 שעות ביממה. "פרסום און". (#12861)

4 חדרים ויותר

■ במוצקין, פנטהאוז, 5 חדרים, חדש, מיידי, 03-836643, 03-585854 (#244)
■ בהזדמנות, בהדר עליון, דירת גג מפוארת + מרפסת + נוף, 65,000 04-640253 (#994)
■ בכרמליה, 4½ חדרים, ארונות, מטבח, ק"ב + מחסן. 241026 (#17324)
■ באחוזה 4½, מפוארת + נוף, גינה, חניה ומחסן. 04-256176 (#8033)
■ בעמק השושנים 4½ מסודרת לפנייה + מחסן + חניה. 04-256122 (#17026)
■ 4½ בכרמליה, חדשה, נוף מקסים, גינה + מחסן + חניה מקורה. 04-522998 (#8263)
■ בשד' הצבי, 4 חדרים, ברב קומה, 120 מ"ר, שירותים כפולים. 04-255194 לא בשבת. (#8821)
■ חייבת למכור!! בצפת, 4, יפהפיה, נוף מלא. 069-31031, מנה. (#15248)
■ באבל 13, בשער העליה, מסודרת, מיידית. 04-966002, 04-510387 (#4948)
■ 4, במרכז סביניה, ק"ר, מטבח, מפוארת. 04-732391 (#2108)
■ בקריות, 4½ + מחסן + דוד"ש, אפשרות בניה מסודרת. 04-756043 (#2453)
■ בנוסמה, 4½, 128 מ"ר, ריהוט חדש + גינה + חניה מקורה + מחסן. "משקיעים" 04-383044 (#2498)
■ בנווה השושה, 4, 115 מ"ר, דוד"ש, 2 מחסנים. "משקיעים" 04-383044 (#2511)
■ בנחליקה, 4, 136 מ"ר, 2 מרפסות. "משקיעים" 04-383044 (#2545)
■ בדרך הים, 4, נוף, 107 מ"ר, יפהפיה. "משקיעים" 04-383044 (#2577)
■ 4 חדרים, מסודרת, באחוזה, ק"ב, 85,000 דולאר. 04-241804 (#3765)
■ בכרמיאל, 4 + השקעה, למכירה/החלפה ב־3 בחיפה. 04-985496 (#3782)
■ חייבת להמכר, 4, נוה שאנן, ק"ב, 90 מ"ר. 04-232819 (#8526)
■ מסודרת, פניה, מטבח מושלם בקאודרים, 160,000 ש"ח. 04-332870 (#2158)
■ 96 מ"ר, שירותים כפולים, מסודרת, ירושלים 106/32, קרית ים. 04-753778 (#3232)
■ 3½ + מרפסת במרכז אחוזה. מעט מדרגות 85,000 "בנס" 04-257038 (#5429)
■ 4 חדרים בדרך יד־לבנים+תוספות. 228423 (#5454)
■ 4½ + מחסן, במוצקין, לב הקריות, מיידית. 04-525549, לא בשבת. (#7090)
■ בטבריה 4 חדרים + מחסן, נוף לכנרת. 067-94272 (#15398)
■ בכרמיאל, מאווררת, 4½ + מטבח + טלפון + שירותים כפולים. 04-989579 (#16050)
■ בכרמליה, רח' חנה, קומת קרקע, יפה ומסודרת. 04-245907 (#6587)
■ 4½, באחוזה, תוספות רבות, חניה, מחסן, 04-640616, 03-725433 (#6797)
■ בהזדמנות בטבריה, 4 חדרים + מרפסת, משקיפה לכינרת. 067-94490 (#7674)
■ בטשון, 4 + פ"א, חדר ארונות, תוספת + הסקה. 04-241032 (#15011)
■ בכרמיאל, חייבת להמכר, 4, ק"ב + טלפון + מזגן. 04-986032 (#15060)
■ 4 בשמורית + מרפסת, נוף ושקט, 65,000 "בנס" 04-257038 (#15985)
■ ברחוב עמיקם 4 חדרים + מחסן נוף מקסים ק"ב. 04-981848 (#16317)

■ בהזדמנות, 4 חדרים, משקיפה לכינרת, 100 מ"ר. 03-318204 (#13995)
■ באחוזה באביגיל, דירת קוטג' 4 חדרים + גינה. 03-410516 (#6165)
■ 4, ברמב"ן, שירותים כפולים, כניסה נפרדת + נוף. 04-642078 (#13545)
■ ברמה, 4 + פ"א + ארונות + מרפסת סגורה, בתשלומים נוחים. 04-713043 (#7474)
■ בהזדמנות, 4, בשד' עגנון, מסודרת + שיפורים, ק"ב. 04-526170, 04-321531 (#7672)
■ דירת גן, 6, ליד המרכז, שקטה + נוף. "מגמן מסחרי" 335243-5 (#13362)
■ דירת גג, מסודרת, 4½ חדרים, בכרמיאל. בערב: 04-757647 (#6438)
■ למשרדי תיווך הצמרת, מבחר דירות בקריות. משרדים: במוצקין, 709850, ובטבריה, 708850 (#7381)
■ במרכז טבעון, למכירה/השכרה, 4 חדרים + טלפון. 053-99826 (#7861)
■ בקרית חיים, ק"א, ע"ע + ארונות + מחסן, 58,000 דולר. 04-721776 (#13498)
■ בקרית אליהו 4 חדרים + ארונות + דוד"ש. 520086 לא בשבת. (#14714)
■ 4, בהזדמנות בכרמיאל בשכ' דרומית, מסודרת + מטבח. 04-985129, לא בשבת. (#8257)
■ בדרך נוה שאנן 160, 4 + מחסן + תוספות. 03-884290, 04-235227 (#13382)
■ בהדר, 4½, ק"ב, 3, כ"א 04-535367, בהתל. 65,000 (#14848)
■ בגבעת שקמה, קוטג' מפואר, 5 חדרים, במחיר 135,000 דולר, 539219, כל יום בשעות 16:00-9:00, פרט ליום שישי ושבת. (#8047)
■ בהדמנה 5, מרוהטת, 4 חדרים, ק"ה, מעליות. 04-531161 (#12619)

3–3½ חדרים

■ בכרמל, קרוב למרכז, 3, מרוהטת + 3 מרפסות + ארונות. 04-382162 (#2507)
■ בצפת, דירת 3 חדרים + נוף + תוספת, בהזדמנות. 069-74323 (#2969)
■ בנוה־שאנן בל 28, 3 חדרים, 063-70143 לא בשבת. (#16935)
■ בהחלוץ, ק"ב, 3 חדרים + 2 קווי טלפון. משרד: 04-251279 בית: 04-253453 (#1931)
■ בשד' הנשיא, 3, מפוארת + נוף, "מגמן מסחרי". 335243-4-5 (#2485)
■ 3 חדרים בסטוניה – מוטלה, רב קומות, נוף + שיפורים. טלפון: 04-667954 (#3282)
■ בנצרת עלית, דירת מפש 3 להשכרה/מכירה, מרוהט. 03-441390 (לא בשבת) (#8705)
■ דירה יפהפיה, 2½ חדרים, ק"ק, באחוזה. 04-253984, המטבחה: 04-292426 (#12966)
■ בנוה־שאנן, 3, מסודרת, תשלומים נוחים, לא בשבת. 04-232249 (#4680)
■ בהדר עליון, 3 + 3 מרפסות, כניסה נפרדת. 389296 (#2527)
■ בקרית אליהו, 90 מ"ר, 3½ + 2 מרפסות, מתאים לדתיים. "משקיעים" 04-383044 (#2862)
■ בעבאס, 100 מ"ר, מסודרת, מרווחת, נוף, ק"א 730465, 231323. 759048, לא בשבת. (#4947)
■ בלפור 3 + פ"א, 90 + 2 מרפסות, שירותים כפולים + דוד"ש. 237675 (#6828)
■ בכרמל, 3½ חדרים + 2 מרפסות + דוד"ש, ק"ב. 04-381676 (#16875)
■ בקריות לבויטינסקי 38, ק"ב, מטבח, מחסן, 74 מ"ר, 30,000 04-754843 (#16879)
■ בז'רום, מקסימה, 84 מ"ר, 3 + מרפסת סגורה. 04-331628 (#7168)
■ 3½, בנולמבג, ארונות, שירותים כפולים, 100 מ"ר. 04-383791 (#14300)
■ באחוזה (במרכזי ושקט), 3+, נוף, מטבח יפה. 04-253519 (#15043)
■ בכליו־ר"ש, 55 ארונות, תורנות, יהודיה, 35,000 04-220319 (#15681)
■ 3 בנוה סילבר + פ"א + מרפסת, קומה עליונה. 04-383866, 04-244194 (#16171)
■ בנחליה – עין שרה, 3 + מחסן, 75 מ"ר, מידית. 04-224546 (#7234)
■ בטבריה עלית, 3 + מרפסת + מחסן, זקוקה לשיפוץ, 11,000. 02-941110 ליעל. (#8019)
■ 3 בז'רום + פ"א, מסודרת, טלפון. 04-333314 (#14576)
■ למכירה/השכרה, בעקיבא, 3, יפהפיה, טלפון, ק"ב. 052-27755 (#5922)
■ בהזדמנות, בקרית ים, מסודרת + מחסן ומטבח. 23,000 ½. 04-754715, 04-752879 (#6996)
■ בקרית־ביאליק, הגליל 8, 3½, מסודרת + מחסן + טלפון. 04-729669 בערב (#14904)
■ דירת נוף מיוחדת בנוה שאנן, ק"ב, 74 מ"ר, 60,000, 04-386082, 04-382532 (#7208)
■ למשרדי תיווך הצמרת, מבחר דירות בקריות. משרדים: במוצקין, 709850, ובטבריה, 708850 (#7395)
■ בהרצליה 3½ + 2 מרפסות + דוד"ש, מזגן + ריהוט. 525165 (#7894)
■ בנוה־שאנן, רח' שאול, 3½ חדרים, ק"א. 04-234078 (#6250)
■ 3, בסטנטאום, חד"ש, ק' 10, 73 מ"ר, 04-238365 בערב. (#13543)
■ בנצרת עילית בהזדמנות למכירה 3, ק"ב, חניה אכל. 03-885568 (#13733)
■ נוה שאנן, 3 + תוספת, ארונות מטבח, ארונות ושירותים. 04-231333 (#14202)
■ בקריונית, 3, ק"ב + מרפסת סגורה, מחסן, רב בריח. 04-210578 (#14296)

■ לנדל נסיעה, בקרית שמונה, 3, מרוהטת. 03-802165 בעבודה, 03-5591201 בערב, לא בשבת. (#3618)
■ בקרית־טבעון, בהזדמנות, דירת 3, מסודרת עם טלפון. 04-931419 (#3811)
■ בעקיבא, 3½ גדולים + הול + מרפסות + ארונות, אוריריות. 04-664611 (#16540)
■ בכרמיאל הדרומית, 3, ומסודרת, במקום מצוין. 03-472479, 04-989374 (#14804)
■ בטבעון, דירת 3 חדרים + גינה, 35,000 דולר. 04-932552 (#16204)
■ בחיפה בבורגלים, 3 חדרים + מטבח ושרותים, מסודרת. 04-523919 (#4733)
■ בהשמל, 3, ק"ב 92 מ"ר, 33,000, 04-258112, 04-707999 (#15984)
■ 3 מסודרת 90 מ"ר + מחסן מ"ח השטח. 04-230235 בערב. (#5350)
■ ברמז 3 + פ"א המרה שקטה מסודרת, ק"א. 04-237560 (#5402)
■ בחיפה בקרית שפרינצק 3 חדרים שקטה + טלפון. 04-330136 (#5428)
■ 6237 למכירה/השכרה 3 בשכונת שער העליה, מסודרת. 04-251771, 04-245518 (#6805)
■ בהל, 3 + מרפסת סגורה, מטבח רבנה, לאחר שיפוץ. 04-527115 (#15400)
■ בהזדמנות בצפת, שיכון עופר, 3 חדרים כחדשה, בערב. 03-7518390 (#6784)
■ בז'רום, מסודרת קומפלט, מטבח ודוד"ש, פינוי במיש. 04-332697 (#7996)
■ בהזדמנות מיידית, בשפרינצק, ק"ב ואחוזה, מרפסות, דוד"ש. 04-530564 (#8048)
■ בקרית מוצקין, 3 + מחסן + מרק, מסודרת, ק"ב, חזיתית. 04-708641 (#8146)
■ בקרית־אתא, 3, 72 מ"ר, ק"א, ק"ע. 04-447011 בערב. (#12989)
■ 3, בנוה שאנן, מסודרת ב־10 התשלומים, פינוי בעוד כשנה חצי. 04-220193 (#12833)

2–2½ חדרים

■ בנחליה, מעין־שדה החדשה, 2 + טלפון + מבונת בכניסה. 04-713217 (#3974)
■ בהדר 2½ + הול + מרפסת סגורה + ארונות, מסודרת. 641633 (#17017)
■ בנוה־שאנן, 2½ גדולים, מסודרת, ק"ב, במקום שקט. 04-235423 (#8425)
■ בהמוצרות, בנהריה, 2 + פ"א + טלפון, 30,000 236453, 384150 (#16721)
■ למכירה/השכרה מיידית בקריות, 2 חדרים מרוהטת, 52 מ"ר, ק"ב. 04-711970 (#3758)
■ בטמרה, 2 גדולים + הול + 2 מרפסות + טלפון. 04-243708 (#3809)
■ במוצקין, מרוהטת, מסודרת מריה, בשבוע 04/705549, 03/895720 (#4890)
■ 2½ חדרים, ק"ה, בקרית אליעזר, מסודרת. 04-535414 (#16536)
■ בעמק השושנים, 2 + פ"א מיוחדת מרוהטת + מחסן, חניה ונוף. 04-385847 (#4781)
■ חייבת להמכר – בטיילת, בנוה־גלים, 2½ + פ"א, משופצת. 04-514350 (#5104)
■ בזיו 2 + הול, אפשרות בניה + חניה, 47,000, שקטה. 228265 (#5109)
■ בקריה־ים 2 גדולים + מרפסת סגורה גדולה, ק"א במקום מרכזי ושקט. 04-237560, 04-668214 (#5407)
■ בהדר, 2 ק"ק + פ"א + טלפון + נוף לים. 04-664603 (#5751)
■ למשרדי תיווך הצמרת, מבחר דירות בקריות. משרדים: במוצקין, 709850, ובטבריה, 708850 (#7412)
■ בבת גלים, ע"י הטב"ע, 2½ + מרפסת סגורה, ק"ב 04-539343 (#7203)

1–1½ חדרים

■ בקרית־מוצקין, דירות חדר, מטבח ומחיות, ק"ק. 470060, בערב. 672607 (#4509)
■ בהזדמנות במוצקין, 1½ ומרפסת, ברב קומות, 18,000. 732412, 707527 (#7432)

דירות בשכר חודשי

■ ע"י הטכניון, 4, מסודרת, שרותים כפולים, נוף + טלפון. 04-936635 (#10544)
■ בקריות־חיים, 4 + חניה + מחסן, לתקופה ארוכה, החל מ־1/6/86, בשני ה', ו', שבת 051-20266, בשעות הערב. (#15450)
■ להשכרה, 3 + הול + השט, לא בשבת. 04-537646 ק"ר. (#2385)
■ להשכרה במרכז הכרמל 3 + פ"א + טלפון, ויקה. 04-385674 (#3523)
■ בכרמל הצרפתי, 3 + פ"א, טלפון, כניסה מיידית. 3382057, שרלי. (#6395)
■ 2 חדרים + מרפסת סגורה + טלפון בכרמל מרכזי. 04-387353 ברב. (#14572)
■ במרכז הכרמל 4 + ריהוט + טלפון + נוף 04-386460 בערב. (#5382)
■ ברמז 2½ 150 ריקה + ארונות + טלפון. 533032 (#5453)
■ להשכרה קוטג' מסודר, 4 חדרים, הול מאגנטיק, מבנה עילית, 065-73434 (#15486)
■ 4½ באחוזה + טלפון המרפסת, מיידית, 275, "בנס" 04-257038 (#15980)
■ בנחליה, וילה יפהפיה, לתקופה ארוכה, 550, "בנס" 04-257038 (#15993)
■ באלנבי, 4 + טלפון + דוד"ש + מחסן, לתקופה ממושכת, בתמוז שבוע. 04-223493 (#5761)
■ דירת חדר מסודרת, ברחוב ברורלי, ק"א. בשבוה 663468 (#7262)
■ בשכ"ח, בנבעת, בית + טלפון + גינה. 03-491530 16:00, 20:00 (#13668)

■ בעמק השושנים, 5 חדרים, לתקופה ממושכת, טלפון + ארונות. 718370 בערב. (#7316)
■ למשרדי תיווך הצמרת, דרושים דירות בשכ"ח, בקריות, משרדים: בטבריה, 708850, ובמוצקין, 709850 (#7458)
■ בכרמל, 4 + טלפון, שרותים כפולים, גינה, מחסן. 04-984289 (#14291)
■ בצפת, קוטג', 4, חדש, טלפון, דוד"ש. לתקופה ממושכת. 03-298396 (#8153)

דירות מרוהטות

■ 4 בכרמל, מיידית + טלפון, מרוהטת חלקית, ותמורה. 04-386635 (#1094)
■ במרכז הכרמל, רחוב הצופים, 4½ מרוהטת + טלפון. 02-664210 (#6956)
■ באינשטיין, מיידית, 3½ חדרים + טלפון. 04-241039, 03-760389, 04-255568 (#7083)
■ בנוה־שאנן, 4 מרוהטת + טלפון, מיוני עד ספטמבר. 04-238912 (#13906)

דירות ברמ"פ

■ 2½, מרוהטת, קרוב למרכז הכרמל, 25,000 דולר. 04-380284, 04-251808 (#14246)

ביקוש דירות

■ ללקוחותנו דרושה דו משפחתית – וילה + גינה, לתקופה ממושכת בכרמל או באחוזה, במחיר נוח, מיידית. "משקיעים" 04-383044 (#2447)
■ למשרד "משקיעים" 04-383044, דרושות קוטג' לבנה מיידית, בדניה א ב ובאחוזה, עבור לקוחות. (#2473)
■ למשרד "משקיעים" 04-383044, דרושות וילות ובתים באזור הכרמל ואחוזה, 4½, 5, 6. (#2483)
■ מסעדות, דירות יוקרתיות, דוברות אנגלית ובתפתית, מחפשת דיור אבל אשה. 04-981813 (#14579)
■ למשרדי תיווך הצמרת, דרושים דירות ובתים בקריות – משרדים: בטבריה, 708850, ובמוצקין: 709850 (#7450)

עסקים

■ בשדרות הנשיא, חנות + שרותים לפסיכותרפיסטית עצמאית שירותי גן שעות. 04-333645 (#2151)
■ למכירה מפעל 350 מ"ר, לעיבוד שבבי, מחוקה למפעלים, פונה ל־4 משפחות, מפרץ חיפה ת.ד. 10285 (#16451)
■ להשכרה, דירות, חנויות, משרדים ומבני תעשיה, בחיפה, בקריות ובטבעון. 04-708268 (#15672)
■ בטבריה, במרכז, משרד חנות, טלפונים + מזגן. 067-51592, 6559 – מוני 03-291251 (#3658)
■ בשכ"ח 3, 6 חדרים, ק"ב, בהרצל. 04-661007, 04-640349 (#17020)
■ להשכרה, במפרץ חיפה, מחסן + מחסן + סככה. 04-728871, לסר טל. (#4880)
■ דרוש שותף לאוטובוס עם השקעה, 50,000 דולר. 04-441240 (#7426)
■ איש שווק מנוסה + מחסן + רכב, מעוניין בהצעות, ת.ד. 1170, ק. טבעון. (#5718)
■ למכירה מחרטה במצב עבודה וכלים לעיבוד שבבים. 04-915638 (#13330)
■ קרית־מוצקין, למכירה או להשכרה, לתקופה ארוכה, שלד של מבנה מסחרי בשטח של כ־750 מ"ר + חניון פרטי, למסירה מיידית 03-614791 (#13569)
■ טבריה – דרך מנחם, למכירה או להשכרה לתקופה ארוכה, שטח מסחרי 255 מ"ר. 03-614791 (#13946)
■ לחברה מסחרית דרוש בחיפה מבנה 250-350 מ"ר, במקום מרכזי בחיפה. הצעות יש לשלוח לת.ד. 4800 חיפה, עבור מבנה. (#13007)

בתי מלאכה

■ למכירה, נגריה קומפלט על כל המכונות – כלי עבודה חשמליים ויד, כולל מחלקה לציפוי פורמיקה, גם לכלי שייט כולל תבניות שונות, שטח 400 מ"ר בנוי בחוף מנשה פנוי ביום 04-672045, 04-221870, 04-714964 בערב. (#15666)

מחסנים

■ מחסן 100 מ"ר + מה רחוב הקיטור מפרץ. 04-334791 (#14286)

משרדים

■ לחברה לשילוח בינלאומי דרוש משרד בגודל של כ־60 מ"ר, ברחוב העמל או ברחוב העצמאות בחיפה. לפרטים: 04-661137-8, 03-376232-3, 03-376658-9 (#3343)
■ בחיפה, במשרד מרווח, חדר להשכרה. 04-251279, 04-251167 (#5201)
■ בשכ"ח 2 משרדים בשער פלמר + טלפון מיידי 04-532980, 04-722362 (#15445)
■ להשכרה משרד במקום מרכזי, כולל חדש, טלפון, מכונת הדפסה חשמלית. 230562, 211070 (#15505)
■ בשכ"ח קומת משרדים + טלפון ברחוב ארלוזורוב 1א'. 04-663468 (#7250)

חנויות

■ בשכ"ח אולם פינתי 45 מ"ר, בהרצל. 04-665081, 04-228195 אחה"צ בין: 13:00-15:00 (#313)
■ בהזדמנות, למכירה חנות לכל מטרה בהדר. טלפון: 04-645745 (#2376)
■ להשכרה ברמת ספיר 27 מ"ר, לכל מטרה. 04-257356, 04-380632 (#13243)

■ להשכרה מבנה עסקי פעיל כ־1300 מ"ר, במקום מרכזי ושקט, במפרץ חיפה בתחנות התעשיה, מתאים לאלקטרוניקה, למבנות, להיטים וכו', אפשרות לקומבינציה. ת.ד. 6277 חיפה. (31062) (#15265)
■ למכירה אולם 60 מ"ר, 3 חדרים + חניה. 04-662448 (#6559)
■ למפעל הייטים, דרושה חנות בכל איזור בחיפה, בין 100-200 מ"ר, בשכירות או בקניה. ת.ד. 5171, חיפה. (#6646)
■ חנות זו קטנטנת ברמ"פ במרכז הדגל, 120 מ"ר, מתאים לכל מטרה. 04-525484 (#16087)
■ ברמ"פ, בהדר, חנות לכל מטרה 536344 בבקר. (#7323)

מבני תעשיה

■ להשכרה 160 מ"ר + מה + טלפון, בקריות. 04-380156, 04-386602 (#481)
■ למשרדי תיווך הצמרת מבחר מבנים בשכ"ח – ולמכירה בקריות. 708850 – 709850 (#7498)

מגרשים

■ ברמת־ישי, מגרש לבניה פרטית, 2 דונם, המגרש אחד, 6 דונם. 03/624020 (#8568)
■ מגרש באחוזה לבניה עתידית, בהזדמנות רעוד... גלילי. 04-380317 (#16448)
■ באחוזה קרוב לאיינשטיין מגרש, בריבוקוליה 60000, "בנס". 04-257038 (#16947)
■ ברמת־טליה, מגרש ל־3 קוטג'ים + נוף 160,000 "בנס" 04-257038 (#17199)
■ למכירה, 9 דונם, בגאות הכרמל, 27,000 ש"ח. 053-98758 בערב!! (#4860)
■ להשכרה, במפרץ חיפה, 4 דונם + תשתית + חשמל + גידור. 04-728871 לסר טל. (#4879)
■ בכפר הרים, מגרש מצוין, במחיר נוח. 04-922927 (#5215)
■ בהזדמנות, בכפר־הרדים, 680 מ"ר, מיקום ונוף מצויינים. 057-941736 (#15257)
■ בנהיה אל מגרש מישורי + נוף 140,000 "בנס" 04-257038 (#5435)
■ בכפר־הרדים, מגרש יפהפה, 840 מ"ר, מקום מצוין. 02-828872 (#7288)
■ בכפרשמריהו, בריבוקולציה, מגרש ל־5 דירות, 75,000 "בנס" 04-257038 (#15998)
■ בבנימינה, שטח גדול לקוטג'ים, תמורת בניה, קרקע פרטית, בנה מיידית. 03-459389 (#15753)
■ למשרדי תיווך הצמרת דרושים מגרשים בקריות – משרדים במוצקין: 709850, ובטבריה: 708850 (#7457)
■ השקעה מצויינת הכתובה ב־... !!! בהמי'הקפות' בכפר־ביאליק, מגרשים + טאבו + תוכנית אדריכלות, 6500 ש"ח במזומן + התשלומים נוחים. "נכסים" 04-668440, 04-661371 (#8046)

עבודה

■ להקשרות מחראש 16, דרושה מזכירה מקצועית לצעירות, בעלת נסיון + המלצות, לפנות בבקר. (#17177)
■ דרושה פקיסט/ית עם נסיון לסלון "צמרת" סירות הכרמל. 04-570344 (#4581)
■ בחיפה מחפשים כתבית קומפוזר בעברית, להחלפה, לחודש יולי. 920777 (#16550)
■ מכון המשיירים, לאחזקה, לעבודה מיידית, בכפר הסידים. 04-951401-2 (#2393)
■ לקייטנה בזלל דרושים מורים, מדריכים, סטודנטים הגנת לייצור והדרכה בתחומים: ספורט, מחשקה, מלאכה, דרמה, טיולים, צור, יצירה, מחשבים, קראטה וג'ודו, אקרובטיקה לחופש, קריית הברטן. 04-247959, בערב לא בשבת. (#16464)
■ דרושים דרושות, דיילים דיילות מעל גיל 30, להדגמה וקידום מכירות של מוצרי חשמל ברשתות השיווק בערים: חיפה, נהריה, נצרת, צפת, קרית־שמונה, שעות העבודה 16:00-19:00 (בר"ס) לקביעת ראיון לפנות בין השעות 9:00-15:30 לטלפון 03-201622 ת"א. (#16635)
■ מזכירה למשרד תיווך באחוזה, משרה מפוצלת. 04-257038, 04-257321 (#16929)
■ לבית אופנה יוקרתי לנשים, דרושה מוכרת־קופאית, בעלת נסיון + המלצות, לפנות בכתב : ת.ד. 7080, חיפה. (#17169)
■ לחברה לשילוח בינלאומי בחיפה דרוש פקיד רישוי, קדימות לבעלי נסיון בעבודה במכסים ארשיים, לפרטים: 04-661137-8 לאמה. (#3325)
■ למכון רפואי פרטי, מזכירה עם נסיון מוכח, הדעה עברית אנגלית. 04-242335 (#17108)
■ ל"ברוס", נר הייטים ובניק, המטות לפרי משרה, מסכבת + מוכרת לחצי משרה אחה"צ. 04-729129, 04-728989 (#5323)
■ רוחום מנויינים! במנין מצוין! חברה ארצית לניהול תיקי השקעות – מקדמי/ות מכירות משלמות. ת.ד. 4123 ש/ חיפה. (#5050)
■ מעצב/ת פנים מנוסה – מבוקשת למפעל רהיטים עם אולם תצוגה עסקי, ת.ד. 6277 חיפה. (#15256) (31062)
■ לגדיד "2000" מוכרת מנוסה לכד חלקה הרהיטים – תנאים מצויינים. 04-723420, 720720 (#15284)
■ להוצאת ספרים דרוש, דפס לאופסט, 1/8 הגליון. 04-669262 (#7096)
■ פקידה, נסיעות, בעלת נסיון, למשרה מפוצלת. 04-386552, בערב. (#5737)
■ אסיסטנטית (סייעת) מנוסה לרופאת שיניים. 04-671186, 04-642478, 04-641393 (#7380)
■ בחברות לעבודה שיווקית מפרייה, משכורות כל שבוע. 04-641372, 04-663405 (#8094)
■ לפרויקט בלעדי, מוכרים/ות מכירות לאחה"צ + נסיון + ... 04-645542 (#13231)

הנהלת חשבונות

■ דרוש מנהל חשבונות מנוסה לעבודה בקבוץ סמוך. 069-46111 (#3923)

מוכרים/ות

■ לנוף מוה עטלה, מוכרות מנלות נסיון, לפנות למנהל הסניף. 065-91074 (#16553)

נגרים

■ נגר – רהיטים, (קרא שרטוט) בעל נסיון להקמת עבודה ממושכת, תנאים ושכר טובים. "תיבור" 04-670352 (#16309)
■ דרוש נגר, לעבודות הרכבה מגרות, טלפון בעבודה: 03-9225562 בבית: 03-258790 (#14334)

נהגים

■ נהג מולק, בעל משאית 3־2 טון. בערב: 04-234524 (#5105)

עוזרות ומטפלות

■ דרושה אישה לסדורים וטיפול בזוג קשישים. 380180, 242882 (#1794)
■ דרושה מטפלת, 5 ימים, בשעות 12:30-17:00. 256236, 668323 (#4942)
■ דרושה עוזרת בית, משרה חדשית, 5 שעות ביום. בבית: 245223, בעבודה: 523954 (#16131)

פקידים/ות

■ מרכזנית, (שפת אם אנגלית) ללקוחת עבודה ממושכת, שכר גבוה "תיבור" 04-670352 (#16321)
■ פקידה למשרה חלקית, לפנות למ.ס.מ.ה. שעורים לתכנון, 7-8 ב־86, 20-5-86, 14:00. (#6433)

מכוניות

■ טלפון מיוחד למסירת מודעות: 03-885885, לשרותך 24 שעות ביממה. "פרסום און". (#12851)
■ שרות לקבלת מודעות בטלפון, לכל מודעה, בכרטיסי אשראי: ויזה, ויזה + 30, ישראכרט, דיינרס 03-227117, 03-227118, פתוח כל היום, (מ־7:00 בבקר). "פרסום – אודיאל". (#9934)

אאודי

■ 80 קוואלאס, 1981, 1600, אוטומטית, שניה, שמורה. 04-703452 (#3587)
■ 1982,80 1600 ג'יאל 5 הילוכים 40,000 ק"מ תוספות, הכי יפה ברגן 04-720226 (#7809)
■ אאודי 80 1983, 1300, ס"אל, 48,000 ק"מ. 04-528612 (#12488)
■ אאודי 80, 83, 1600 אוטומטית, ראשונה, שמורה. 04-919393 (#15648)
■ למכירה בהזדמנות שתי מכוניות. 1250 דולר, אאודי 100 אל.אס, 1971 טמר (מושבת לשיפוץ). 2000 דולר אאודי 100 אל.אס. 1973, טסט שישה חודשים (מצע לפני שיפוץ). 04-924545, 10:00-16:00. (#15062)

אופל

■ אסקונה 1300 אס 1983 אוטומטית, 38,000 ק"מ + טסט. 04-755002 (#7660)
■ אסקונה 1600, אוטומטית, 1980, 55,000, טסט לשנה. 230849 (#14091)
■ אסקונה, 1981, 57,000 ק"מ, טלפון 04-211606, לא בשבת. (#12346)
■ אסקונה 1982, אס 1300, 33,000, מצב מצוין. 04-234084 (#5108)
■ אסקונה 83, 1300, טסט, 47,000 + מזגן אר/בלי. 04-245749 (#15022)
■ אסקונה 84, 1300, אב. ראשונה, 23,000 ק"מ. 04-700992 (#12960)
■ אסקונה 1600, 82, אוטומטית, טסט לשנה, מצב. 04-912550 (#12646)
■ אסקונה 1600, 80, אוטומטית + מזגן, 78,000, מחירון, לא בשבת. 04-931325/6 (#6374)
■ אסקונה 84 אס, 1300/5, אוטומטית, טסט. 04-733049 (#7050)
■ אסקונה, 82, לוקס, 30,000 ק"מ, חדשה. 04-252492 (#14194)
■ אסקונה, 82, ראשונה, מצויינת + מזגן + אזעקה + רדיו־טייפ. 04-663769 (#3753)
■ קדט 83, אוטומטי 1300, ראשונה, 39,000 ק"מ. 753008 (#14704)
■ קדט, סוף 83, 5 דלתות, 33,000, יד ראשונה. 04-573444 (#12952)
■ קורסה, 1200 אל.אס. 1985, 12,000 ק"מ + אזעקה. 04-227307 (#15021)

אלפא־רומאו

■ 79 1600, יפהפיה + טסט, אפשרות להחלפה. 04-254411, 04-570509 (#12520)
■ אלפא סוד 12, שמורה, ראשונה, 83, לא בשבת. 04-445956 (#16460)
■ אלפאסוד, 74, 135,000 ק"מ, זקוק לשמאות. 670228, 714010 (#5096)
■ אלפאסוד (רומאו) 1982, 1350 + הפקדה + טסט + צבעים, מצוינת. 728343, 723004 (#15708)
■ אלפאסוד, 1982 + טייפ + אזעקה + טסט לשנה, 66,000, שניה. 706465 (#7115)

■ סוה, 1983, 28,000 ק"מ, יד ראשונה, טסט לשנה. 04-255172 (#4895)

ב.מ.וו.

■ 318 אי 1982, יד ראשונה + מזגן. 067-92732, 04-254741 (#3164)

דייהטסו

■ שרמנט 1300, 1984, ראשונה, 5 הילוכים + מזגן. 04-533516 (#4482)

וולוו

■ 244, די.אל, 1979, שניה, מחירון, מצב טוב. 04-661883 (#15290)
■ 244 די.אל 1800, 1979, 667132, 255328, לא בשבת. (#4891)
■ ג'י.אל 1981, מזגן, הגה כח, שמורה. 04-441925 (#15690)
■ די.אל, 1980, שמורה מאוד, לא בשבת. 04-440085 (#15685)

טלבוט

■ סולרה 83, 1600 אוטומטי, הגה כח + שיפורים, 31,000 04-388539 (#3885)

טנדרים

■ טנדר מיני, 504, 1981, ראשונה, 58,000 ק"מ. 069-37233 (#9897)

לנצ'יה

■ לנצ'יה דלתא, 1981, מנוע 1500, דגם מחיר. 04-758055 (#7913)

מסחריות

■ רנו 4 דו שימושית, 1984, ראשונה, כחדשה. 04-933728 (#15434)
■ רנו מסחרית 1984, 065-88395, 065-87426/7 לאלאב. (#8577)

מרצדס

■ 230, 1975, ראשונה, מחירון, 04-384037, 04-388356 בעבודה. בבית. (#15386)

סובארו

■ 1300, סוף 1983, ראשונה, אפור מטלי + מזגן + רדיו טייפ. 04-672690, 04-740038 (#9826)
■ 83,1300, סטיישן ראשונה מצויינת 04-386081 (#5538)
■ 1981, 1600, אוטומטית, 50,000, שניה, טסט, מחירון. 04-539996 (#2160)
■ 1300/82 סדאן חדשה, 12,800 ק"מ, יד ראשונה. 04-525839 (#8792)
■ בהזדמנות, 1300, 83, טסט, 2/87, במצב מצוין. 04-711994 (#1036)
■ סובארו 1300, 1983, טסט בדצמבר, מטלי, 04-665015, 04-241326 (#3778)

סוזוקי

■ אלטו 1986, אס.איקס. אוטומטית כחדשה, 16,000 ש"ח. 04-934669 (#2050)

סיטרואן

■ ג'י.אס.אי. סימטיק, 1983, 45,000 ק"מ, ראשונה, 04-335306, 04-664618 (#1116)
■ ויזה 1984 ראשונה 27000 ק"מ מצויינת. 04-934351, 04-936822 (#5419)
■ פאלס ג'י.טי.אי. 1983, 44,500 בעבודה: 04-537241, ובבית: 04-705841 (#2394)

פיאט

■ 131, סופר מרפיורי, אוטומטית, 1600, 80, מעולה. 04-241261 (#8027)
■ 127, 84, ראשונה, 25,000 + טסט + היטל, 04-448391, 04-513249 (#3853)
■ אונו נדיר, 1984, 7,000 ק"מ, ראשונה. טלפון: 04-229871 (#16159)
■ אונו 55, אס 84/85 שניה כחדשה, מחירון. 04-335275 (#13328)

פיג'ו

■ 104, 1984, היטל + אגרה עד אפריל 1987. 04-982504 (#2300)
■ 304, 22,000, 1975, אגרה אבזול + רדיו, מחירון. 04-221303 (#13743)
■ 504, 1978, אוטומטית + מזגן. 04-255327, 04-645079 בנוה, בבית. (#3552)
■ 305, סטיישן, 1984, ראשונה, מצויינת, 37,000 04-228860 (#4682)
■ נדירה גליה, 1977, במצב מצוין, מחירון + מקור. 514948 (#14669)
■ פיג'ו 504 אס.אר, 1982, אוטומטי, מזגן מקורי, תוספות, מעולה, בבית: 04-666631, 04-383147 ליצחק. (#6676)
■ פיג'ו 504 אר.אס. שנת 1981, אוטומטי + מזגן, במצב "הדעל" חיפה, ליד בת פז. טלפון: 04-671173, לפנות לדב וקטלה. (#17152)

פולקסווגן

■ גולף 1300, 1982, יד ראשונה, טסט שנה, 85,000 ק"מ, מצויין. בבית: 04-258132, בעבודה: 04-729360 (#16575)
■ גולף 83, 1100/5, יד ראשונה, 38,500, חדשה. 04-714823 (#1712)
■ גולף, 1981, 1100/5, ראשונה, מצויין, טסט + היטל. 04-932838 (#8530)
■ גולף 1100/5, 82, ראשונה, 065-74941, בעבודה 065-55230-1 (#13706)
■ גולף אוטומטי, 83, חדש בהחמרה 23,000, מצויינת. 04-334240 (#4741)
■ דרבי, 1100, סי.אל.אס, 1981, מעולה + טסט לשנה. 04-520657 (#14203)
■ פאסאט, 5 דלתות, 1300/82, שניה, רדיוטייפ, אזעקה, 56,000 ק"מ. 065-40371 (#6170)

פורד

■ ברנדה 1300, בנובמבר 1978, שניה, אבזול. 04-716188 (#7963)
■ למכירה סיירה 1983,1300, ראשונה 31,000 ק"מ. 04-705433 (#5452)
■ לרציניים!! אריקה מרוצית 30,000,83 ק"מ, טלפון 069-49484 (#7242)
■ סיירה 1600, ג'י.אל. 1983, 47,000, טסט לשנה. 04-253053 (#12955)
■ פורד טרנזיט, מסחרית, יד שניה, 74, טלפון: 04-720578 (#2293)
■ פיאסטה 950 1983, שניה, מצב מצויין. 04-915654 (#4026)
■ קורטינה 1982, 1300, 39,000 ק"מ + טסט. 04-522353, 04-242372 (#2174)

רנו

■ 5/5 84, 1300 + מזגן, ראשונה, 25,000, מעולה. 04-700289 (#7111)
■ רנו 9, 1985, 1250, ספרינטר. 04-707562 (#3849)
■ רנו 9, 1983, ג'י.טי.אס. 1100 37,000 ק"מ. 069-37690 (#4802)
■ רנו 5, 1981, מעולה!!! 04-720082, 04-338365, לחוה, 03-244851 (#9362)
■ רנו 9, ג'י.טי.אס. 1983, ראשונה, כחדשה. 04-251344 (#15819)
■ רנו 14, 82, 60,000 ק"מ, מחיר מחירון. 04-713110 (#5769)

מכירה ושרותים

מציעים למכירה

■ מבצע אזעקה לדירה/עסק, בקרה + גלאי + שלטה + סימנות פוריית וחזעקות, ב־240 ש"ח. 04-244394 (#12380)
■ מכירה אלקטרונית + טלפון אלחוטי + חייגן אוטומטי, בהזדמנות. 04-258831 (#12381)
■ ... בישול חשמלי אלולה, נמה 25 ליטר. 04-384283 (#2462)
■ מקרר ווסטינגהאוס, טסט בלחות, ספה. 053-24608, 04-234491 (#6308)
■ למכירה, נטליס 1/8, במצב מצויין, במחיר מיוחד. 04-669262 (#7102)
■ למכירה מקרר מסחרי גדול בחצי מחיר. 04-224953, 04-228811 (#14930)

הלוואות

■ לבעלי עסקים ותברות, בנזין שלקים בתנאים נוחים!!! חיפה 8/9-. 04-673267 (#17330)
■ סימון הלוואות, לתברות ומפעלי תעשיה, בערבויות בנקאיות!! חיפה 8/9 04-673267 (#17366)

וידאו טייפ

■ הפקות סלוליה באיכות שידור, השכרת ציוד ¾ אינץ' ו־½ אינץ', שיכפולי קסטות, עריכה, הפקות אמנים. "אלפי חיפה" 04-380871, 04-336812-3 (#15346)
■ וידאו ל.יו.טי. לקסטות קטנות ומצלמה, 2,800 ש"ח. 04-380490 (#16534)

חיות־בית

■ לרציניים, גורי דוברמן מעיים ומפורחתים, הורים במקום. 04-822457 (#2497)

חקלאות

■ מעוניין בטרקטור איכות יצוא, עבודה 04-740998, בערב 04-942561 (#13419)

כלי־נגינה

■ פסנתר גרמני ציטורנק, במצב טוב, 1,500 דולר. 04-977033 (#4893)

מקררים

■ קונה במזומן מקררים, היטלים, ושלטיות. 04-660674, 04-224785 (#15291)

פרסומים

■ מודעה לציבור! יש קשר ישיר "קשר ישיר" המרכז לפרסום חיפה, ביאליק 8, גם טלפונית. 671869 (#14274)

קייט ונופש

■ בביתוית ליד ירושלים, דירות נופש בנוף הרז. 02-524604 (#13439)

רהיטים

■ חדרי שינה וחדרי נוער, סלונים ומהונים ישירות מהמפעל. רהיטי מרום, צומת דשנים, קרית אתא, גם במוצאי שבת. טלפון: 04-728989 (#5741)

■ בהזדמנות בגהים קונה רהיטים, מקררים, חשולים. 665179, 532452 (#15299)
■ כהן קונה רהיטים, מקררים, חדרים המוכים. 539585, 662066 (#15307)

ריקודים

■ שושי במועדון "הגזוז", צבר אורנה עתיק, שמות השישים ושיראל". 04-709693 (#17145)

שידוכים

בת־זוג

■ בת מושב, נחמדה, מורה, בסוף־סי עד 35, ת.ד. 45408 חיפה, עבור מורה. (#9895)

הכרזות

■ למעיות הפניים במועדון "הבריף" חוג להברים בלבד. 04-709693 (#5308)

לוח נתניה

■ בהזדמנות, פנטהאוז למכירה 175 מ"ר, במרכז נתניה. 053-37436, 053-41180 (#5975)
■ למכירה בנתניה, קיוסק 100,000 דולר. טלפון: 069-41387 (#2729)
■ בהזדמנות, דירת 4 חדרים, בקריית נורדאו. טלפון: 03-471030 (#2736)
■ דרושים דרושות, דיילים דיילות, מעל גיל 30, להדגמה וקידום מכירות של מוצרי חשמל ברשתות השיווק בנתניה, שעות העבודה 16:00-19:00 (בר"ס) לקביעת ראיון לפנות בין השעות 9:00-15:30 לטלפון 03-201622 ת"א. (#16524)
■ בהזדמנות, 4 ק"א, באזור בר־אבי, 63,000, דירות שרביונים. 053-43863 (#16381)
■ בהזדמנות!! 4, ק"ד + מעלית, חדישה, תוספות, 39,000 03-413842 (#16268)
■ דירת מפלסים 4 + 2 גגות מרפסים, מיוחדת, ובמיקום מצויין. 053-41765, 053-334696 (#16498)
■ בקריית־נורדאו, דירת 4 חדרים, ק"ב, שרותים כפולים. 053-59927 (#4700)
■ למכירה/השכרה, 4 שרותים כפולים. 04-254649, 04-666673 לא בשבת. (#13003)
■ בנתניה, למכירה, 3 במודמגלדה, שמורה, 35,000 053-49270 (בערב). (#4469)
■ בנתניה, בקרית נורדאו, 3, מסודרת + טלפון + תוספת מיוחדות. 053-50560 (#4163)
■ דירה 3 חדרים במקום טוב ושקט בנתניה. 053-57839 (#4719)

■ דירת 3 חדשה, ק"א, בנוה־מלב. 065-23249 (#6503)
■ למכירה, מסודרת + טלפון + דוד"ש + רב־בריח, ק"ב, 063-38232 בערב. (#7500)
■ בנווה־מלב במגדלי "רגנס" 3 חדרים, ק"ד + מעלית + חניה. 03-231329 (#12406)
■ להשכרה דירה למשרד + טלפון במרכז נתניה. 053-38589 בצהריים. (#6087)
■ במרכז נתניה, 4 מרוהטת + טלפון, ק"ה 220. 053-97463 (#6418)
■ 4 מפוארת בנרת, ק"ה, חניה. 03-250380, 03-256307 (#12532)
■ בברוב, להשכרה 4 מרוהטת, + טלפון + דוד"ש 053-93687 (#13157)
■ במבואות הים, 3 + שרותים כפולים, לקונה חוץ. "אקסלוסיב" 053-37925 (#16280)
■ חייל בודד למשפחה מסורתית בנתניה, בית פרטי + טלפון, ת.ד. 2152 נתניה "דירה". (#15167)

לוח באר שבע

■ דירה למכירה 48 מ"ר, שיפורים רבים. 057-71204 בערב. (#5018)
■ להחלפה (מכירה) דירה בבאר־שבע, לדירה בחיפה. 04-383664, 057-424149 (#5134)
■ קבלת מודעות ללוח־מעריב, במעריב ב"ש רח' קק"ל 90, טל. 057-74850, פתוח עד 7:00 בערב רצוף. (#6885)
■ באילת, במרכז, 3, ק"ב, 57,000 ש"ח. 059-78523, 059-77044 (#7134)
■ 116 מ"ר, מקום מרכזי + הסקה מרכזית ושיפורים. 057-71689 (#12845)
■ בבאר־שבע מגרש השוק הישן, עם מבנים, למכירה. 03-614791 (#3444)
■ דרושים דרושות, דיילים דיילות מעל גיל 30, להדגמה וקידום מכירות של מוצרי חשמל ברשתות השיווק בערים: באר שבע, קרית גת, דימונה. שעות העבודה 16:00-19:00 (בר"ס) לקביעת ראיון לפנות בין השעות 9:00-15:30 לטלפון: 03-201622 ת"א. (#16670)
■ בעומר, להשכרה אולם 180 מ"ר, ק"ק בהזדמנות. 03-459389 (#5423)
■ בעומר סלון + 160,5 מ"ר לפנייה בהזדמנות ב 110,000 דולר. 057-690945 (#5607)
■ 4, 128 מ"ר, חדשה, משופרת + חצר. 057-78647 (#5911)
■ בבאר־שבע, בשכונה ב', שיפורים רבים + מחסן. 057-71493 (#7947)
■ בעיר, למכירה, 3 + פ"א, שקטה. 03-761016 (#5491)
■ 3 חדרים + שיפורים + תוכניות בניה, מיידי ב 057-75826 אחרי 1900 (#7841)

המועצה המקומית קרית־אונו

רח' הנשיא 54 טלפון: 353444-5-6-7

הודעה בדבר משרה פנויה

המועד האחרון להגשת הבקשות עד – 20.6.1986

תאור המשרה: מנהל ביה"ס תיכון "בן־צבי"

תאור התפקיד: ארגון מערכת מינהלית – חינוכית, ארגון נושאי חינוך חברתי, הדרכה והקצאת תע"י ואחרות.

הדירוג: ק"ה.

היחידה המוסלקה: המחלקה לחינוך ונוער.

מקום העבודה: מועצה מקומית קרית־אונו – ביה"ס תיכון ע"ש "בן־צבי".

שעות העבודה: 34/24 ש"ש.

דרישות המשרה: 1. השכלה אקדמאית. 2. נסיון בעבודה מינהלית במסגרת מערכת החינוך. 3. התמצאות בנושאי חינוך חברתי. 4. נסיון בהוראה במקצוע הע"י ואחרות בבי"ס תיכון.

לבקשה יש להמציא תולדות חיים, קורות חיים, תעודות על השכלה וכן לצרף טופס שאלון אישי שניתן לקבל במחלקת המנגנון.

אביגדור ורשה, ראש המועצה

משרד החינוך והתרבות
האגף לתרבות תורנית

לפרויקט ארצי הקשור
לתודעת השואה ונושאי האמונה

דרוש
מרכז חינוכי ומארגן

הכישורים הדרושים:
ידע, זיקה ויחס לנושא, כשרון ארגוני בנושאי יחסי ציבור, יכולת מגע וקשר עם גופים ומשרדים.

המעונינים יפנו בכתב בלבד אל מנהל האגף, רח' ממילא 20, ירושלים.

מדינת ישראל
חוק התכנון והבניה, תשכ"ה–1965
מרחב תכנון מקומי הגליל המרכזי

הודעה בדבר הפקדת שנוי תכנית מפורטת

נמסרת בזה הודעה, בהתאם לסעיף 89 לחוק התכנון והבניה תשכ"ה – 1965, כי במשרדי הועדה המחוזית לתכנון ולבניה מחוז הצפון ובמשרדי הועדה המקומית לתכנון ולבניה הגליל המרכזי שברחוב לוחמי הגיטאות 10, עכו מופקד שינוי תכנית מפורטת הנקרא: "תכנית מפורטת מס' 4893, שנוי לתכנית מפורטת מס' 2072 – שינוי יעוד לבנין ציבורי (בית הדואר) בסכנין. ביחד עם התשריט המצורף אליה.

ואלה הם השטחים הכלולים בתכנית: גוש 19316, חלק מחלקה 41.

עיקרי מטרת שינוי התכנית: שנוי יעוד השטח לשטח בנין צבורי (בית הדאר). כל המעונין בשינוי בתכנית רשאי לעיין בו ללא תשלום בימים ובשעות שהמשרדים האמורים פתוחים לקהל.

כל המעונין בקרקע, בבנין או בכל פרט תכנוני אחר הרואה את עצמו נפגע על ידי התכנית וכן מהנדס הועדה המקומית שמרחב התכנון שלה כלול בתחום התכנית או גובל אותו, רשאי תוך חדשיים מיום פרסומה של הודעה זו ברשומות, להגיש התנגדות לתכנית במשרדי הועדה המקומית לתכנון ולבניה האמורה.

ישראל קניג
יו"ר הועדה המחוזית לתכנון ולבניה
מחוז צפון

התאריך: י"ז באדר א' התשמ"ו 26.2.1986

פתיחת המרכז הקולנועי החדש

דיזנגוף

סרטי שפירא בע"מ מציגים:

"סרט תוסס, מרתק ומפתיע, סרט שכולו שלמות..." TIME

וויליאם הארט - ראול ג'וליה - סוניה בראגה

בסרטו של הקטור בבנקו

נשיקת אשת העכביש

KISS OF THE SPIDER WOMAN

„שביט" חיפה	„מיטשל" ירושלים	בבורה ארצית
9.15 ,7	9.30 ,7.15	11 בבוקר ★ 1.30 בצהרים 9.50 ,7.20 ,4.50

קומדיה עם נשמה

סרטה של קולין סרו

3 רווקים...ותינוק

3 Hommes et un couffin

מה קורה כשתינוק "מתנחל" בתוך דירת רווקים סוערת?

בבורה ארצית —
בתי קולנוע דיזנגוף תל־אביב
11 בבוקר ★ 1.30 בצהרים ★ 9.50 ,7.20 ,4.50

סרטי שפירא בע"מ מציגים:
בתי קולנוע דיזנגוף
דיזנגוף סנטר ת"א

וויליאם הארט
אוסקר 1986
לסרטו של
הקטור בבנקו

נשיקת אשת העכביש

עם: ראול ג'וליה, סוניה בראגה

בבורה ארצית
11 בבוקר ★ 1.30 בצהרים
9.50 ,7.20 ,4.50

קומדיה עם נשמה
3 פרסי "סיזאר"
ללהיט

3 רווקים... ותינוק

בבורה ארצית
11 בבוקר ★ 1.30 בצהרים
9.50 ,7.20 ,4.50

האירוע של השנה
בקולנוע
סרטו של
אקירה קורוסאווה

ראן RAN

11 בבוקר
2.10 בצהרים

שימו לב לשעות ההצגה! מכירת כרטיסים לשבוע מראש בקופת הקולנוע ובמשרדי הכרטיסים שימו לב לשעות ההצגה!

העתונות והקהל פה אחד:
שגעון של סרט

שגעון של לילה

בימוי: מרטין סקורסזה

"אחד הסרטים היפים והמקוריים ביותר"

"קדחתני ומצחיק - נורא מצחיק"

"הברקותיו המוצלחות ביותר של סקורסזה"

"סרט מהנה, מצחיק, צבעוני ומלא הפתעות. לא להחמיץ."

מפתיע, משעשע, הכם, מזמלץ, 9 בסולם בן-נר

רוזנה ארקווט, גריפין דאן, לינדה פיורנטינו, טרי גאר, צ'יץ' וצ'ונג

שבוע 2	„גת" ת"א	„רב־גן" ר"ג

גדול... חזק... אמ"ץ

סרטו האדיר של: אוליבר סטון
ג'ון סבאג' (צייד הצבאים)
ג'יימס וודס (היו זמנים באמריקה)

"...יש בו יותר כוח מכל הסרטים השנה" (השינגטון פוסט)

"סוחף מלא עוצמה. ג'יימס וודס כבר־ד" (ניוזדיק)

סלוואדור

שבוע 3 „רב־חן" תל־אביב 9.45 ,7.20 ,5

התזמורת הפילהרמונית הישראלית

קונצרט למנויים מס' 5
קלאוס טנשטדט
מנצח
צ'רליאנג לין
כנר
בתכנית מיצירות:
בטהובן: קונצ'רטו לכנור ולתזמורת
צ'ייקובסקי: סימפוניה מס' 6
תל־אביב, היכל התרבות
8.30 בערב
סדרה 4: הערב, 1.6.86
סדרה 5: יום ב', 2.6.86

קונצרט למנויים מס' 5
קלאוס טנשטדט
מנצח
גדעון קרמר
כנר
התכנית:
בטהובן: הפתיחה „קוריולנוס"
שניטקה: קונצ'רטו לכנור מס' 4
ברהמס: סימפוניה מס' 1
תל־אביב, היכל התרבות
8.30 בערב
סדרה 6: יום ג', 3.6.86
סדרה 7: יום ה', 5.6.86
סדרה 8: מוצ"ש, 7.6.86
(ב־9.00 בערב)

קונצרט למנויים מס' 5
קלאוס טנשטדט
מנצח
צ'רליאנג לין
כנר
התכנית כמו בתל־אביב
בסדרות 1–5
ירושלים, בנייני האומה
יום ד', 4.6.86, 8.30 בערב

רסיטל
(אחרון ב„סדרת רסיטלים")
גדעון קרמר
כנר
אנדראס שיף
פסנתרן
בתכנית מיצירות:
שוברט, שומאן וברטוק
תל־אביב, היכל התרבות
8.30 בערב,
יום רביעי, 4.6.86

קונצרט למנויים מס' 8
קלאוס טנשטדט
מנצח
גדעון קרמר
כנר
התכנית כמו בת"א
בסדרות 6–8
חיפה, אודיטוריום חיפה
8.30 בערב
סדרה 1: יום א', 8.6.86
סדרה 2: יום ב', 9.6.86
סדרה 3: יום ג', 10.6.86

בילהרמוניקה
קונצרט מס' 5
סטנלי ספרבר
מנצח
המקהלה הלאומית „רינת"
גדעון קרמר
מנצח וכנר
התכנית:
שוברט: רונדו ופולונז לכנור ולתזמורת
בוקסטהודה: מגניפיקאט
סטרווינסקי: „מצבה לזכר ג'זואלדו"
ברהמס: „גני", אופ' 82
תל־אביב, היכל התרבות
8.30 בערב,
יום רביעי, 11.6.86

משרד החינוך והתרבות — אגף הנוער
נוער מוסיקלי בישראל — תנועת הנוער המוסיקלי

יום הנוער המוסיקלי

יתקיים ביום ג', כ"ה אייר תשמ"ו, 3.6.86,
בבית יד לבנים, רח' פנקס 63, תל־אביב.

בתכנית:
09.45 — התכנסות ופתיחה — **עמנואל עמירן** - יו"ר הנהלת הנוער המוסיקלי
10.30 — מפגש עם החלילנית **ארואלה תלמי.**
11.30 — דיון: **יעדים בהתפתחות התנועה.**
14.00 — הרצאה מודגמת: **„תהליכי הפשטה במוסיקה המערבית".**
15.00 — מפגש פנטומימה עם **יורם בוקר ולהקתו.**
16.00 — מקהלה בשיתוף הקהל עם **רחל כוכבי.**

חברי התנועה, ידידיה ובני הנוער המעוניינים בנושא — **מוזמנים**

חוק התכנון והבניה, תשכ"ה—1965
הועדה המקומית לתכנון ולבניה תל־אביב—יפו

הודעה לפי סעיף 149 לחוק התכנון והבניה תשכ"ה—1965

הרינו מודיעים בזאת כי הוגשה לועדה המקומית לתכנון ולבניה תל־אביב—יפו בקשה ליתן אישור להקלות לתוספת לאחוזי בניה כ־5% בניינים:

בתיק בניה	ברחובות	מס'	גוש	חלקות
27700	מס' 4205	11	6132	44,43
27701	מס' 4205	9	6132	43
27702	מס' 4205	7	6132	43,48
27703	מס' 4205	5	6132	110,45
27704	מס' 4205	3	6132	110,45
27705	דרך לוד	131	6132	110,111
27706	דרך לוד	127	6132	109,44
27707	מס' 4206	4	6132	109,44
27708	דרך לוד	129	6132	44,109,111
21660	מס' 4205	7	6132	48–43,11,109

כל קרקע או בנין או העתיק בהם שיש לו התנגדות להרצאת היתר/אישור הנ"ל במקום זה רשאי להגיש לועדה המקומית לבניה תל־אביב—יפו, שד' בן גוריון 68 את התנגדותו המנומקת ולציין כתובתו המדויקת וטלפון. ההתנגדויות תתקבלנה במשך 14 יום מתאריך פרסום מודעה זו והבאנה לדיון בפני הועדה הנ"ל.

י. כספי
סגן ראש העיריה
יו"ר הועדה המקומית לתכנון ולבניה
תל־אביב—יפו

התזמורת הקאמרית הישראלית

„נישואי פיגארו"

אופרה בבימוי מלא
מנצח: **יואב תלמי**
במאי: **צ'רלס המילטון**
בשיתוף עם האופרה הישראלית החדשה והתאטרון הקאמרי.

מנויי התזמורת בת"א ובירושלים קיבלו הודעות מתאימות.
נא לשים לב לשעת התחלת המופעים.
בימי חול: 20.00
במוצ"ש: 20.30

נמשכת מכירת המנויים לעונה הבאה.
פרטים והרשמה במשרדי התזמורת.

חוק התכנון והבניה, תשכ"ה—1965
מרחב תכנון מקומי חיפה

הודעה בדבר הפקדת שינוי תכנית מתאר מקומית

נמסרת בזה הודעה, בהתאם לסעיף 89 לחוק התכנון והבניה, תשכ"ה — 1965, כי במשרדי הועדה המחוזית לתכנון ולבניה, מחוז חיפה, ובמשרדי הועדה המקומית לתכנון ולבניה חיפה, הופקד ביחד עם התשריט המצורף אליו שינוי תכנית מתאר מקומית הנקרא: „תכנית מס' חפ/1157 יד' — מגורים בארמליה מזרח". המהווה שינוי לתכניות הבאות:
חפ/1157 ב' — ארמליה מזרח.
חפ/1316 — הרחבת רח' חניתה
חפ/776 א' — בינוי על חלקות 173, 175, 177, 205 — 199 בגוש 10845 וחלקות 88 — 85 בגוש 11200
חפ/1784 — שימור תוואי קטע דרך שמוזה מלך ודרך יוחנן הסנדלר.

שינוי התכנית משפיע על התכנית המופקדת: חפ/1400 — תכנית מיתאר מקומית למרחב התכנון של הועדה המקומית לתכנון ולבניה, העיר חיפה.
האלה השטחים הכלולים בשינוי התכנית:
גוש 10881, חלקי חלקות 20, 22.
גוש 11200, חלק חלקה 289.
התכנית חלה על שטח בין רח' שמוזה מלך לרח' חניתה.
עיקרי הוראות התכנית:
א. קביעת שטחים למגורים, בנין ציבורי, דרכים, שבילים ושטח ציבורי פתוח.
ב. חלוקה למגרשים.
ג. קביעת השמושים והוראות הבניה.
ד. קביעת תנאים להוצאת היתרי בניה.
כל המעוניין בשינוי התכנית רשאי לעיין בו, ללא תשלום, בימים ובשעות שהמשרדים האמורים פתוחים לקהל.
כל המעוניין בקרקע, בבנין או בכל פרט תכנוני אחר הרואה עצמו נפגע על ידי שינוי התכנית וכן כל הזכאי לכך עפ"י סעיף 100 לחוק האמור, רשאי להגיש התנגדות לשינוי התכנית, במשרדי הועדה המקומית לתכנון ולבניה, חיפה, תוך חודשיים מיום פרסומה של הודעה זו ברשומות.

כ"ז סיון תשמ"ו
5 במאי 1986

משה גלזר
יו"ר הועדה המחוזית
לתכנון ולבניה, מחוז חיפה

חברת החשמל לישראל בע"מ

אגף האספקה והאחסנה — מח' חקר שווקים ומכרזים ת.ד 10 חיפה — 31000

מכרזים

החברה מזמינה הצעות ליצור / אספקה / שרות כמפורט להלן:

מס. המכרז	הנושא
13309	בידוד תרמי מצמר מינרלי לתחה"כ „רוטנברג"
13344	התקשרות שנתית לאספקת חומרים מנייר וקרטון.
13346	מזגני חלון — חימום וקירור
13365	מיכלי ביקורת למי עיבוי לתחה"כ „רוטנברג"
13366	שנאים קטנים לתחה"כ „רוטנברג".
13381	אביזרי השתעפות עיליים לכבלים.
13389	ארגז מבטיחים למאור רחובות
13391	פינים למתלים למבדדי משורות
13393	מגיני גשם לזיזי צימוד
13413	טולמות עץ מתארכים.

המועד האחרון להגשת ההצעות למכרזים הנ"ל הינו: 5.6.86.

לקבלת טופסי המכרז ופרטים נוספים יש לפנות החל מהיום בשעה 9.00–13.00 למח' חקר שווקים ומכרזים בכתובת הנ"ז חיפה, או בכתב לפי המען הרשום לעיל.
להצעה יש לצרף אישור על ניהול פנקסי חשבונות ורשומות מפקיד השומה או מרואה חשבון וכן אישור שנתי לעסק מאגף המכס. הצעה ללא אישורים בני תוקף לא תובא לדיון. על ההצעות למכרזים הנ"ל להגיע עד למועדים המצויינים לעיל, שעה 13.30, למשרדנו בחיפה.
אין החברה מתחייבת לקבל את ההצעה הזולה ביותר, או כל הצעה שהיא.

המינהל האזרחי לאזור יהודה והשומרון
קצין מטה לענייני פנים
מועצת התכנון העליונה
ועדת המשנה לדרכים ומסילות ברזל

הודעה על מתן תוקף תכנית מתאר מפורטת מס' 929 לכביש מס' 437 בית סירא — ביתוניא.

בהתאם לסעיף 21(4) 24(5)(6) לחוק תכנון ערים, כפרים ובנינים מס' 79 לשנת 966 מודיעה בזה ועדת המשנה לדרכים ומסילות ברזל על מתן תוקף לתכנית מתאר מפורטת מס' 929 לכביש מס' 437 בית סירא — ביתוניא.
תחילת תוקפו של אישור זה בתום 15 יום מיום פרסומו בעיתון.

שלמה עמר
קצין מטה לענייני פנים,
יו"ר מועצת התכנון העליונה

לך על בטוח...
הצטרף למפעל המנויים החדש של ספרית מעריב
12 ספרים נפלאים

עפרה חזה
אלבום זהב